

**„eRzecznawcy Królewicz i Wspólnicy Sp. Jawna”**  
ul. Kopijników 75A, 03-274 Warszawa

**OCENA TECHNICZNA**  
**Nr CFM202311140**  
**Data badania – 11 grudnia 2023r.**  
**Rzecznawca - Dariusz Rejowski**

**Zleceniodawca:** Carefleet S.A.  
**Adres:** ul. Legnicka 48 bud. C-D, 54-202 Wrocław  
**Zakres oceny:** Określenie wartości pojazdu dla potrzeb sprzedaży w trybie przetargu.

**Dane techniczne:**

Nr rejestracyjny: WX1540C

Marka pojazdu: OPEL  
Model: ASTRA V 1.6 CDTI DYNAMIC S&S  
Kolor: srebrny

Rodzaj nadwozia: Kombi  
Rodzaj pojazdu: Osobowy  
Liczba drzwi: 5  
Liczba miejsc: 5  
Wskazania licznika [km]: 123024  
Nr fabryczny (VIN): W0VBF8EG2K8072677  
Rok produkcji: 2019  
Rok produkcji – uwaga: Pojazd z polskiej sieci dealerskiej  
Masa całkowita (kg): 1980  
Masa własna (kg): 1383  
Rodzaj paliwa: Olej napędowy  
Norma EURO: 6  
Typ silnika: zapłon samoczynny  
Układ/liczba cyl.: R4  
Pojemność [cm<sup>3</sup>]: 1598  
Moc [kW]: 100.00

Data pierwszej rejestracji w kraju: 21.10.2019

Pojazd zbadano w Magnicach k/Wrocławia na parkingu EFL S.A. w obecności zleceniodawcy.

**UWAGI:**

Pojazd zarejestrowany CAREFLEET S.A. ul. Legnicka 48 bud. C-D 54-202 Wrocław  
na:

1. Dowód rejestracyjny: DR/BAP4584139
2. Data następnego badania technicznego: 21.10.2024r.
3. Kluczyki ilość kompletów: 2 (Dwa klucze zintegrowane z pilotem centralnego zamka)
4. Dokumentacja eksploatacyjna pojazdu: instrukcja obsługi - jest, książka przeglądów - jest
5. Liczba wpisów w książce serwisowej - 4: 29464 km, 45620 km, 88494 km, 104844 km dnia 09-05-2023

**WYNIKI BADANIA :**

**I. Silnik stwierdzono:** Zapalona kontrola check engine – nierówna praca silnika na biegu jałowym. Układ smarowania - poziom oleju na wskaźniku kontrolnym w normie. Poziom cieczy w zbiorniku wyrównawczym układu chłodzenia - powyżej min. Komora silnika zabrudzona eksploatacyjnie. Zaleca się sprawdzenie pracy silnika w warunkach drogowych.

**II. Podwozie stwierdzono:** Działanie układu hamulcowego i kierowniczego w warunkach parkingowych w normie. Zaleca się sprawdzenie układów podwozia pojazdu w warunkach drogowych.

**III. Układ przeniesienia napędu stwierdzono:** Obręcze kół - aluminiowe 4 sztuk, koło dojazdowe - stalowe. Felga PP – zarysowania, Felga PT - zarysowania. Skrzynia biegów - manualna 6 biegowa. Działanie skrzyni biegów w warunkach parkingowych w normie. Napęd na przednią oś. Zaleca się sprawdzenie układów przeniesienia napędu w warunkach warsztatowych i wykonanie przeglądu.

**IV. Nadwozie stwierdzono:** Barwa nadwozia srebrna

Atrapa przednia: Rozerwanie / Pęknięcie / Rozbicie

Lusterko wsteczne lewe: Zarysowania z ubytkiem

Dach: Odpryski

Zderzak tył: Zarysowania

Pokrywa silnika: odpryski z korozją

Szyba czołowa: odpryski

Drzwi LP: odpryski

Drzwi PP: zaprawki lakiernicze

Słupek A prawy: Odpryski

Pokrywa tył: ogniska korozji

Zmierzona grubość powłoki lakierowej: pokrywa P - 100  $\mu\text{m}$ , błotnik PP - 105  $\mu\text{m}$ , drzwi PP - 105  $\mu\text{m}$ , drzwi TP - 110  $\mu\text{m}$ , poszycie TP - 100  $\mu\text{m}$ , pokrywa T - 120  $\mu\text{m}$ , poszycie TL - 95  $\mu\text{m}$ , drzwi TL - 115  $\mu\text{m}$ , drzwi PL - 120  $\mu\text{m}$ , błotnik PL - 105  $\mu\text{m}$ , dach - 110  $\mu\text{m}$ , próg P - 85  $\mu\text{m}$ , próg L - 60  $\mu\text{m}$

**V. Wnętrze stwierdzono:** Fotel LP: Zabrudzenia

Tapicerka drzwi LP: Zarysowania

Układ klimatyzacji wymaga sprawdzenia szczelności, uzupełnienia czynnika roboczego oraz oczyszczenia parownika i układu dolotowego powietrza do wnętrza.

**VI. Wyposażenie, stwierdzono:** ABS

Airbag 6 sztuk: poduszki powietrzne czołowe i boczne dla kierowcy i pasażera, kurtyny powietrzne

Automatyczny włącznik świateł z czujnikiem tunelu

Chromowana listwa z logo na osłonie chłodnicy

Czarna podsufitka

Czujnik deszczu

Elektryczne szyby przednie

Elektryczne szyby, tył

Elektryczny podajnik pasa bezpieczeństwa

ESP + TCS

Felgi aluminiowe 16 z ogumieniem

Fotel kierowcy regulowany w 8 kierunkach

Fotel kierowcy z elektryczną regulacją lędźwiową w 4 kierunkach

Fotel kierowcy z regulacją długości siedziska

Fotel kierowcy z regulacją wysokości

Kamera Opel Eye(zaw. sys. ostrzegania przed kolizją, niezamierzoną zmianą pasa ruchu i rozp. znaków)

Kierownica skórzana

Kieszenie w oparciach foteli przednich

Klimatyzacja automatyczna, 2-strefowa, sterowana elektronicznie z czujnikiem wilgotności  
 Kolumna kierownicy z regulacją położenia w dwóch płaszczyznach  
 Komputer pokładowy  
 Konsola centralna przesuwana z podłokietnikiem i zamykanym schowkiem  
 Lampki do czytania z tyłu  
 Lusterka boczne regulowane elektrycznie i ogrzewane  
 Lusterka boczne w kolorze nadwozia  
 Lusterko wsteczne światłoczułe  
 Mocowania fotelików dziecięcych ISOFIX w 2. rzędzie foteli  
 Nawiew wentylacji-ogrzewania w drugim rzędzie siedzeń  
 Podświetlane lusterka w osłonach przeciwsłonecznych  
 Przyciski sterowania na kierownicy  
 Relingi dachowe, chromowane  
 Spojler tylny  
 System monitorujący ciśnienie w oponach  
 Światła do jazdy dziennej LED  
 Światła przeciwmgielne z przodu  
 Tapicerka materiałowa czarna (fotele przednie typu Sport)  
 Tempomat z ogranicznikiem prędkości  
 Tryb układu jezdnego Sport  
 Tylne oparcie składane, dzielone 60:40  
 Układ wspomagania ruszania pod górę HSA  
 Wyświetlacz graficzny wskaźników kierowcy  
 Alarm  
 Czujniki odległości przy parkowaniu - przód i tył  
 Koło zapasowe dojazdowe  
 Lakier metalik  
 Radio IntelliLink RF900 Navi (wyśw. 8-cali, nawigacja, USB, BT,6 głoś. Audio streaming, odtw. video)  
 Reflektory matrycowe LED IntelliLux z automatycznymi światłami drogowymi oraz tylnymi lampami LED

## VII. Wyposażenie dodatkowe:

## VIII. Ogumienie :

Opona	Producent	Rozmiar	Stopień zużycia (szacunkowo)
PL zima	Firestone	205/55/R16	45%
PP zima	Firestone	205/55/R16	45%
TL zima	Firestone	205/55/R16	15%
TP zima	Firestone	205/55/R16	15%
dojazdowa	Continental	115/70R16	10%

Sporządzono w 2 egzemplarzach.

Do oceny dołączono 146 fotografii cyfrowych.

**Niniejsza opinia nie jest ekspertyzą stanu technicznego pojazdu ani gwarancją niezawodności zespołów i podzespołów pojazdu, została sporządzona wyłącznie na podstawie oględzin w warunkach istniejących w miejscu badania. Opinia określa wyłącznie szacunkową wartość rynkową pojazdu i może być wykorzystana tylko przez zlecającego. Sporządzający opinię zastrzega się, że nie ponosi odpowiedzialności za wady ukryte pojazdu, wady prawne, błędy w dokumentacji pojazdu i błędy montażu. Opinia została sporządzona bezstronnie.**

Rzecznawca , data: 11 grudnia 2023

.....

Dokumentacja fotograficzna do opinii CFM202311140



Dokumentacja fotograficzna do opinii CFM202311140



Dokumentacja fotograficzna do opinii CFM202311140



Dokumentacja fotograficzna do opinii CFM202311140





Dokumentacja fotograficzna do opinii CFM202311140

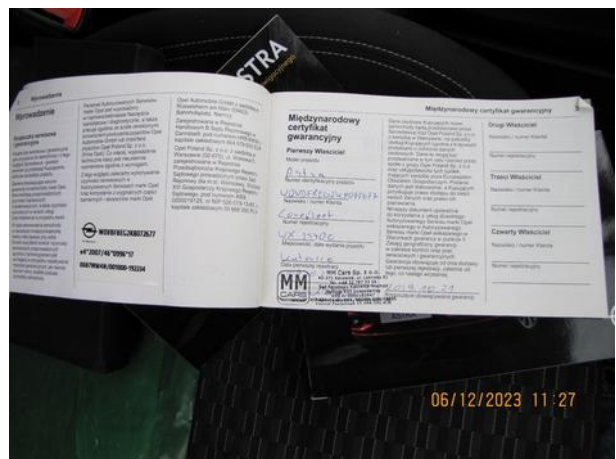



Dokumentacja fotograficzna do opinii CFM202311140



Dokumentacja fotograficzna do opinii CFM202311140



Dokumentacja fotograficzna do opinii CFM202311140

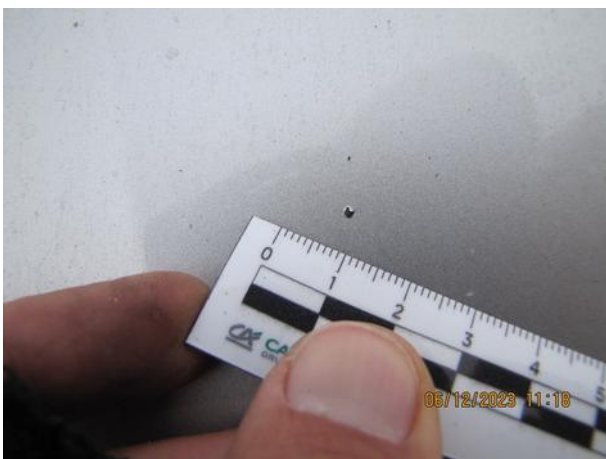

Dokumentacja fotograficzna do opinii CFM202311140



Dokumentacja fotograficzna do opinii CFM202311140



Dokumentacja fotograficzna do opinii CFM202311140





Dokumentacja fotograficzna do opinii CFM202311140

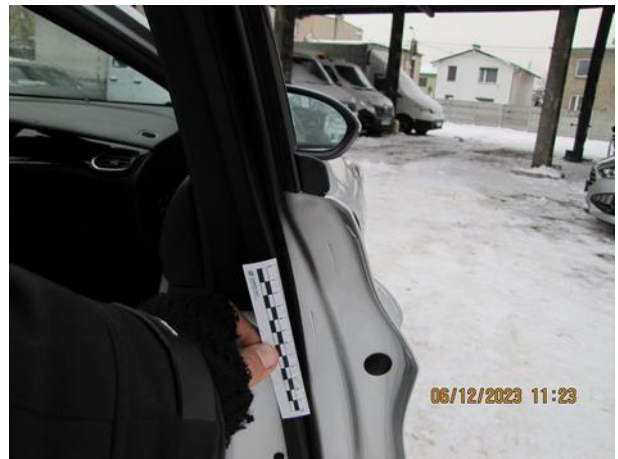

Dokumentacja fotograficzna do opinii CFM202311140





Dokumentacja fotograficzna do opinii CFM202311140



Dokumentacja fotograficzna do opinii CFM202311140



Dokumentacja fotograficzna do opinii CFM202311140



Dokumentacja fotograficzna do opinii CFM202311140

