

„NEFRIS”
Nefris Sp. z o.o.
80-230 Gdańsk
ul. Bohaterów Getta Warszawskiego 15/1A
NIP: 957 11 11 157

OCENA TECHNICZNA
Nr CFM202004163
Data badania – 17 kwietnia 2020r.
Rzeczoznawca - Mateusz Andrzejewski

Zleceniodawca: Carefleet S.A.
Adres: ul. Legnicka 48 bud. C-D, 54-202 Wrocław
Zakres oceny: Określenie wartości pojazdu dla potrzeb sprzedaży w trybie przetargu.

Dane techniczne:

Nr rejestracyjny: KR9M947
Marka pojazdu: BMW
Model: 320D XDRIVE
Kolor: NIEBIESKI

Rodzaj nadwozia: Kombi
Rodzaj pojazdu: osobowy
Liczba drzwi: 5
Liczba miejsc: 5
Wskazania licznika [km]: 117779
Nr fabryczny (VIN): WBA8J11070K629132
Rok produkcji: 2016
Rok produkcji – uwaga: POJAZD Z POLSKIEJ SIECI DEALERSKIEJ.
Masa własna (kg): 1605
Rodzaj paliwa: Olej napędowy
Norma EURO: 6
Typ silnika: ZS
Układ/liczba cyl.: R4
Pojemność [cm³]: 1995
Moc [kW]: 140.00

Data pierwszej rejestracji w kraju: 11.04.2016

Pojazd zbadano w Magnicach k/Wrocławia na parkingu EFL S.A. w obecności zleceniodawcy.

UWAGI:

Pojazd zarejestrowany na: CAREFLEET S.A.
ul. Legnicka 48 bud. C-D
54-202 Wrocław

1. Dowód rejestracyjny: DR/BAM1489857
2. Data następnego badania technicznego: 11.04.2021r.
3. Kluczyki ilość kompletów: 2 (DWA KLUCZE Z PILOTAMI CENTRALNEGO ZAMKA)
4. Dokumentacja eksploatacyjna pojazdu: instrukcja obsługi - jest, książka przeglądów - brak

5. Książka serwisowa elektroniczna. Adnotacje w dowodzie rejestracyjnym: POZIOM EMISJI SPALIN - EURO 6

WYNIKI BADANIA :

I. Silnik stwierdzono: Układ smarowania - poziom oleju na wskaźniku kontrolnym – powyżej min. Poziom cieczy w zbiorniku wyrównawczym układu chłodzenia – powyżej min. Rozruch oraz praca silnika w warunkach parkingowych w normie. Komora silnika zabrudzona eksploatacyjnie. Zaleca się sprawdzenie pracy silnika w warunkach drogowych.

II. Podwozie stwierdzono: Działanie układu hamulcowego i kierowniczego w warunkach parkingowych w normie. Układ wydechowy – działanie w normie, zaleca się sprawdzenie układu w warunkach stanowiskowych. Zaleca się sprawdzenie układów podwozia pojazdu w warunkach drogowych.

III. Układ przeniesienia napędu stwierdzono: Skrzynia biegów – automatyczna. Działanie skrzyni biegów w warunkach parkingowych w normie. Napęd na obie osie. Zaleca się sprawdzenie układów przeniesienia napędu w warunkach warsztatowych i wykonanie przeglądu. Obręcze kół - aluminiowe 4 sztuki.

IV. Nadwozie stwierdzono: Barwa nadwozia - niebieska z efektem metalicznym

Maska - rysy powyżej 100mm, odprysk

Zderzak przedni odpryski powłoki lakierowej;

Błotnik PP - zarysowanie

Dach - zarysowanie powłoki lakierowej

Klamka drzwi PP - odprysk powłoki lakierowej

Drzwi PP - zarysowania powłoki lakierowej

Błotnik TP - odprysk powłoki lakierowej

Błotnik LT - zarysowania powłoki lakierowej

Drzwi LT - zarysowania powłoki lakierowej

Drzwi LP - zarysowania powłoki lakierowej, odpryski na krawędzi drzwi

Błotnik LP - zarysowanie powłoki lakierowej

Grubość powłoki lakierowej elementów poszyc zewnątrznych:

Błotnik PP - do 90 mikronów

Drzwi PP - do 160 mikronów

Drzwi TP - do 420 mikronów

Błotnik TP - do 370 mikronów

Pokrywa silnika - do 100 mikronów

Dach - do 80 mikronów

Pokrywa bagażnika - do 80 mikronów

Błotnik PL - do 90 mikronów

Drzwi PL - do 160 mikronów

Drzwi TL - do 100 mikronów

Błotnik TL - do 80 mikronów

V. Wnętrze stwierdzono: Poszycia tapicerskie foteli przednich i kanapy tylnej – miejscowo zabrudzone.

Układ klimatyzacji wymaga sprawdzenia szczelności, uzupełnienia czynnika roboczego oraz oczyszczenia parownika i układu dolotowego powietrza do wnętrza.

Zarysowany uchwyt na drzwiach PL
Zarysowania na podłodze bagażnika
Zabrudzona roleta bagażnika

VI. Wyposażenie, stwierdzono:

VII. Wyposażenie dodatkowe:

- ABS
- ADR
- ASR
- Automatyczna skrzynia biegów
- Czujnik deszczu
- Czujnik odległości przy parkowaniu - przód i tył
- DSTC - system kontroli stabilności i trakcji
- DTC
- Dywaniki gumowe
- Dźwignia zmiany biegów pokryta skórą
- Elektryczna blokada otwarcia tylnych drzwi od wewnątrz
- Elektrycznie otwieranie/zamykanie klapy bagażnika
- Elektrycznie podnoszone szyby przednie i tylne
- Elektrycznie regulowany fotel kierowcy z pamięcią ustawień
- Elektrycznie składane lusterka zewnętrzne z oświetleniem podłoża
- ESP - układ stabilizacji toru jazdy
- Felgi aluminiowe
- Fotel kierowcy sterowany elektrycznie
- Fotele przednie z funkcją podgrzewania
- Fotele przednie, komfortowe
- Immobilizer
- Kierownica skórzana
- Kierownica wielofunkcyjna
- Klimatyzacja automatyczna
- Komputer pokładowy
- Lakier metalik
- Lusterka boczne regulowane elektrycznie i ogrzewane
- Nawigacja
- Ogrzewanie przednich foteli
- Podłokietnik przedni
- Poduszka kierowcy
- Poduszka Pasażera
- Poduszki boczne
- Przedni podłokietnik ze schowkiem
- Radio CD
- Roleta bagażnika
- Spryskiwacze lamp przednich
- Sterowanie systemu audio z koła kierownicy
- System antypoślizgowy
- System kontroli trakcji
- Światła przeciwmgielne
- Tapicerka skórzana
- Tempomat
- Termometr zewnętrzny

- Trzecie światło STOP
- Wskaźnik temperatury zewnętrznej
- Wspomaganie układu kierowniczego
- Zamek centralny
- Zamek centralny zdalnie sterowany
- Zderzaki w kolorze nadwozia

VIII. Ogumienie :

Opona	Producent	Rozmiar	Stopień zużycia (szacunkowo)
ZIMA PP	DUNLOP SP WINTER	225/50R17	33%
ZIMA TP	DUNLOP SP WINTER	225/50R17	33%
ZIMA TL	DUNLOP SP WINTER	225/50R17	33%
ZIMA PL	DUNLOP SP WINTER	225/50R17	33%

Sporządzono w 2 egzemplarzach.

Do oceny dołączono 82 fotografii cyfrowych.

Niniejsza opinia nie jest ekspertyzą stanu technicznego pojazdu ani gwarancją niezawodności zespołów i podzespołów pojazdu, została sporządzona wyłącznie na podstawie oględzin w warunkach istniejących w miejscu badania. Opinia określa wyłącznie szacunkową wartość rynkową pojazdu i może być wykorzystana tylko przez zlecającego. Sporządzający opinię zastrzega się, że nie ponosi odpowiedzialności za wady ukryte pojazdu, wady prawne, błędy w dokumentacji pojazdu i błędy montażu. Opinia została sporządzona bezstronnie.

Rzecznawca , data: 28 kwietnia 2020

.....

Dokumentacja fotograficzna do opinii CFM202004163



Dokumentacja fotograficzna do opinii CFM202004163



Dokumentacja fotograficzna do opinii CFM202004163

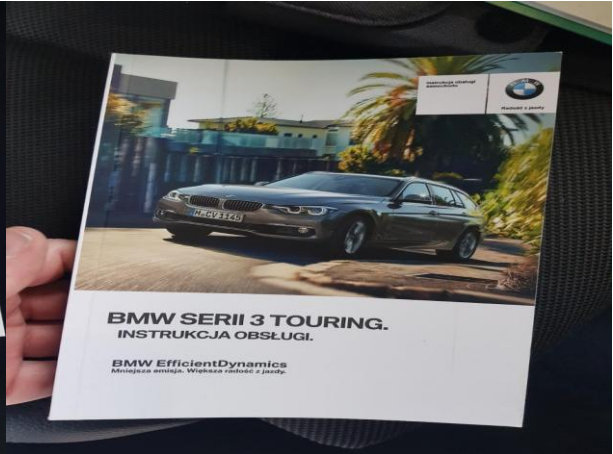
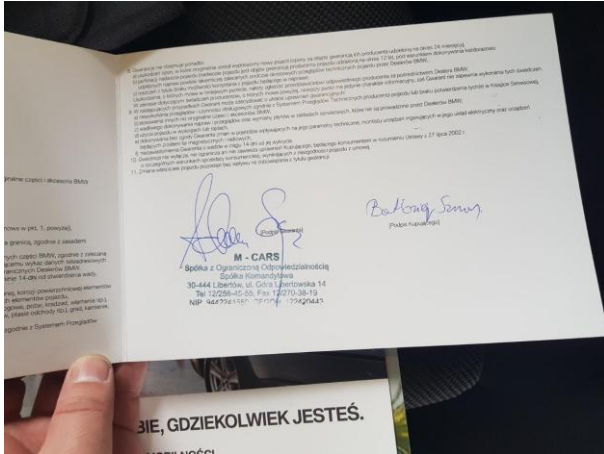

Dokumentacja fotograficzna do opinii CFM202004163



Dokumentacja fotograficzna do opinii CFM202004163



Dokumentacja fotograficzna do opinii CFM202004163



Dokumentacja fotograficzna do opinii CFM202004163

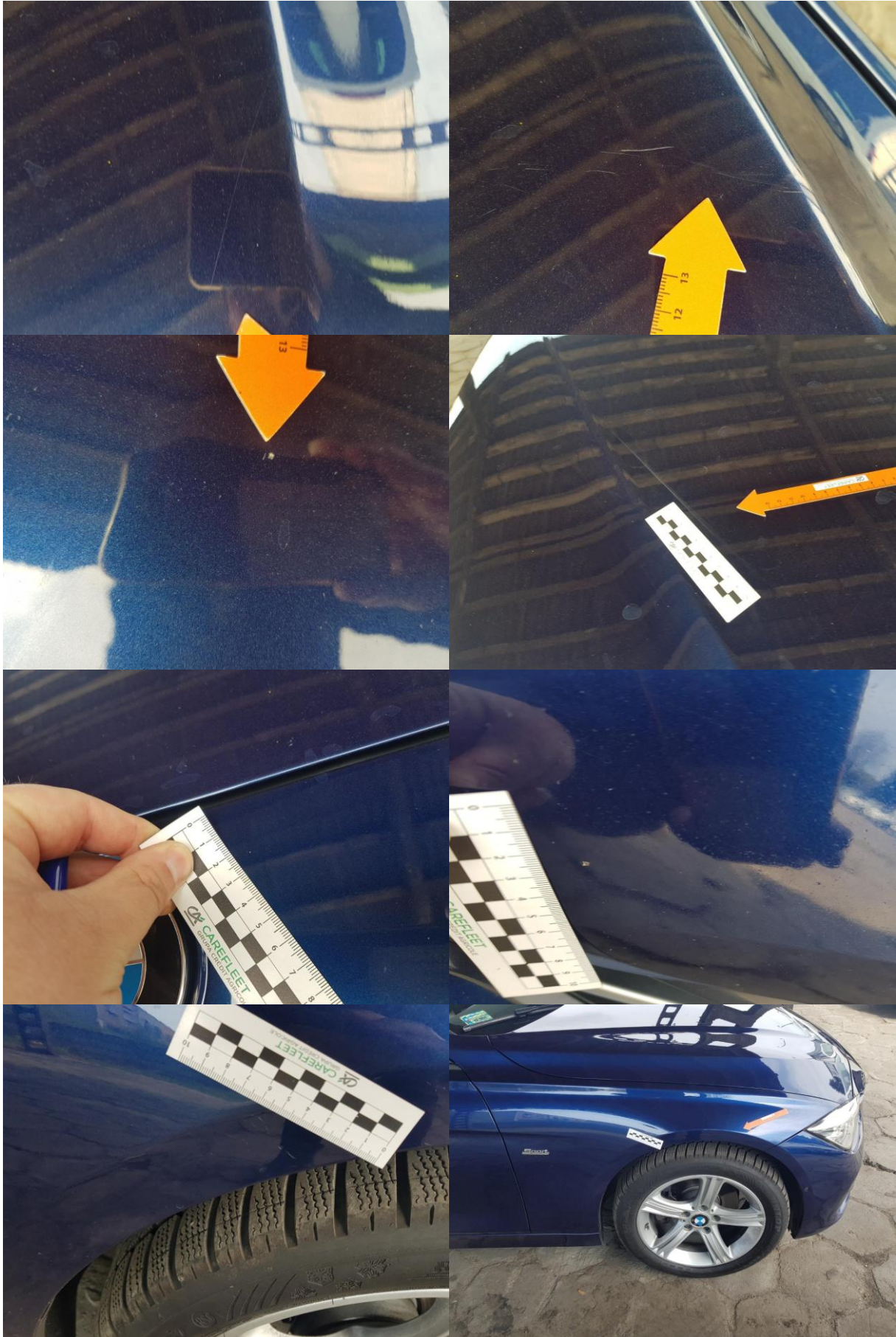

Dokumentacja fotograficzna do opinii CFM202004163

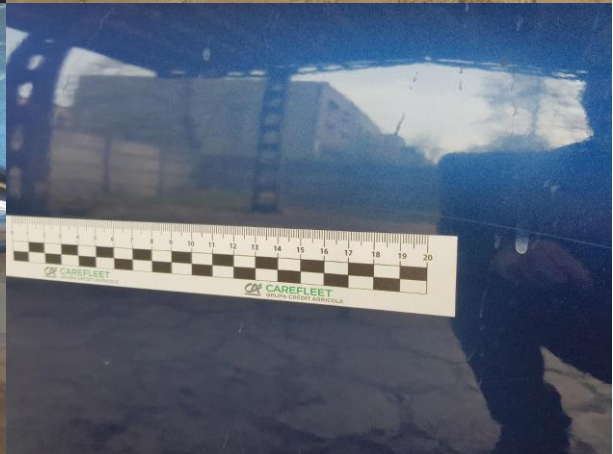
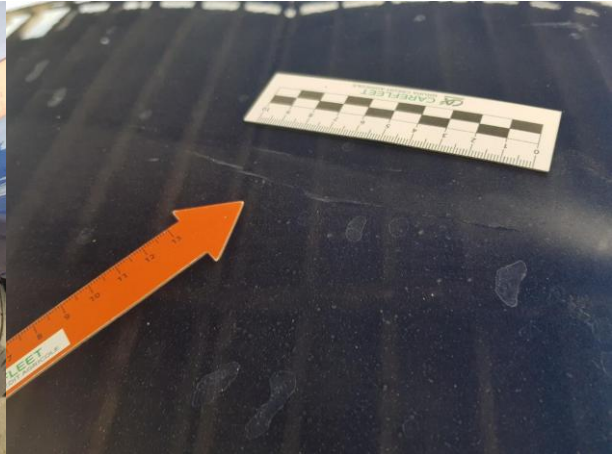

Dokumentacja fotograficzna do opinii CFM202004163



Dokumentacja fotograficzna do opinii CFM202004163



Dokumentacja fotograficzna do opinii CFM202004163

