

**„NEFRIS”**  
Nefris Sp. z o.o.  
80-230 Gdańsk  
ul. Bohaterów Getta Warszawskiego 15/1A  
NIP: 957 11 11 157

**OCENA TECHNICZNA**  
**Nr CFM202012065**  
**Data badania – 09 grudnia 2020r.**  
**Rzecznawca - Artur Mazurkiewicz**

**Zleceniodawca:** Carefleet S.A.  
**Adres:** ul. Legnicka 48 bud. C-D, 54-202 Wrocław  
**Zakres oceny:** Określenie wartości pojazdu dla potrzeb sprzedaży w trybie przetargu.

**Dane techniczne:**

Nr rejestracyjny: SK003KY  
Marka pojazdu: VOLKSWAGEN  
Model: TOUAREG  
Kolor: biały

Rodzaj nadwozia: SUV  
Rodzaj pojazdu: osobowy  
Liczba drzwi: 5  
Liczba miejsc: 5  
Wskazania licznika [km]: 159228  
Nr fabryczny (VIN): WVGZZZ7PZHD006927  
Rok produkcji: 2016  
Rok produkcji – uwaga: POJAZD Z POLSKIEJ SIECI DEALERSKIEJ  
Rodzaj paliwa: Olej napędowy  
Norma EURO: 6  
Typ silnika: ZS  
Układ/liczba cyl.: V6  
Pojemność [cm<sup>3</sup>]: 2967  
Moc [kW]: 193.00

Data pierwszej rejestracji w kraju: 13.04.2017

Pojazd zbadano w Magnicach k/Wrocławia na parkingu EFL S.A. w obecności zleceniodawcy.

**UWAGI:**

Pojazd zarejestrowany na: CAREFLEET S.A.  
ul. Legnicka 48 bud. C-D  
54-202 Wrocław

1. Dowód rejestracyjny: DR/BAN1651980
2. Data następnego badania technicznego: 13.04.2022r.
3. Kluczyki ilość kompletów: 1 (JEDEN KLUCZ Z PILOTEM ZAMKA CENTRALNEGO)
4. Dokumentacja eksploatacyjna pojazdu: instrukcja obsługi - brak, książka przeglądów - brak
5. Brak książki serwisowej

**WYNIKI BADANIA :**

**I. Silnik stwierdzono:** Układ smarowania - poziom oleju na wskaźniku kontrolnym – powyżej min. Poziom cieczy w zbiorniku wyrównawczym układu chłodzenia – powyżej min. Rozruch oraz praca silnika w warunkach parkingowych w normie. Komora silnika zabrudzona eksploatacyjnie. Zaleca się sprawdzenie pracy silnika w warunkach drogowych.

**II. Podwozie stwierdzono:** Działanie układu hamulcowego i kierowniczego w warunkach parkingowych w normie. Układ wydechowy – działanie w normie, zaleca się sprawdzenie układu w warunkach stanowiskowych. Zaleca się sprawdzenie układów podwozia pojazdu w warunkach drogowych.

**III. Układ przeniesienia napędu stwierdzono:** Skrzynia biegów – automatyczna. Działanie skrzyni biegów w warunkach parkingowych w normie. Napęd na oś przednią i tylną. Zaleca się sprawdzenie układów przeniesienia napędu w warunkach warsztatowych i wykonanie przeglądu. Obręcze kół - aluminiowe 4 sztuk. Opona TL - inna na osi, firma Yokohama.

**IV. Nadwozie stwierdzono:** Barwa nadwozia - biała. Pokrywa silnika - odpryski. Szyba czołowa - odprysk z pęknięciem. Zderzak przedni - zarysowania. Drzwi przednie prawe - zarysowanie, zarysowana listwa. Uszczelka drzwi przednich prawych - rozerwanie. Listwa drzwi tylnych prawych - zarysowanie. Rama dachu prawa - odprysk. Dach - odpryski. Zderzak tylny - zarysowania. Listwa chrom tylna prawa zderzaka - zarysowanie. Listwa ozdobna łukowa koła tylnego prawego - deformacja, ubytek. Rama dachu lewa - odprysk. Błotnik przedni lewy - odpryski. Próg lewy - zarysowania. Próg prawy - zarysowania. Grubość powłoki lakierowej elementów poszyc zewnętrznych: pokrywa silnika 125  $\mu\text{m}$ , błotnik przedni prawy 122  $\mu\text{m}$ , drzwi przednie prawe 112  $\mu\text{m}$ , drzwi tylne prawe 127  $\mu\text{m}$ , błotnik tylny prawy 127  $\mu\text{m}$ , dach 107  $\mu\text{m}$ , pokrywa bagażnika 73  $\mu\text{m}$ , błotnik tylny lewy 127  $\mu\text{m}$ , drzwi tylne lewe 126  $\mu\text{m}$ , drzwi przednie lewe 119  $\mu\text{m}$ , błotnik przedni lewy 107  $\mu\text{m}$ .

**V. Wnętrze stwierdzono:** Nakładka wewnętrzna pokrywy bagażnika - zarysowania. Wykładzina bagażnika - zabrudzenia. Osłona pasa tylnego - zarysowania. Boczek drzwi tylnych prawych - zarysowanie. Układ klimatyzacji wymaga sprawdzenia szczelności, uzupełnienia czynnika roboczego oraz oczyszczenia parownika i układu dolotowego powietrza do wnętrza.

**VI. Wyposażenie, stwierdzono:** Koło kierownicy podgrzewane  
Regulacja poziomu zawieszenia tył  
Klimatyzacja 4 strefowa

**VII. Wyposażenie dodatkowe:**

- ABS
- ASR
- Automatyczna skrzynia biegów
- Czujnik deszczu
- Czujnik odległości przy parkowaniu - przód i tył
- Dotykowy ekran
- EBA - system wspomagania nagłego hamowania
- Elektrycznie otwieranie/zamykanie klapy bagażnika
- Elektrycznie podnoszone szyby przednie i tylne
- Elektrycznie regulowany fotel kierowcy z pamięcią ustawień
- Elektrycznie regulowany fotel pasażera
- Elektrycznie sterowany hamulec postojowy
- Felgi aluminiowe

- Fotele przednie z funkcją podgrzewania
- Immobilizer
- Kamera wspomagająca parkowanie tyłem
- Kierownica skórzana
- Kierownica wielofunkcyjna
- Klimatyzacja automatyczna
- Lusterka boczne regulowane elektrycznie i ogrzewane
- Nawigacja
- Podłokietnik przedni
- Poduszka kierowcy
- Poduszka Pasażera
- Poduszki boczne
- Poduszki-System kurtyn
- Przyciemniające się lusterko wsteczne
- Reflektory bi-ksenonowe
- Szklany dach
- Światła do jazdy dziennej
- Światła przeciwmgielne
- Tapicerka skórzana
- Tempomat
- Trzecie światło STOP
- Uchwyty ISOFIX
- Wskaźnik temperatury zewnętrznej
- Wspomaganie układu kierowniczego
- Zamek centralny zdalnie sterowany
- Zderzaki w kolorze nadwozia
- Zestaw do naprawy przebitej opony

#### **VIII. Ogumienie :**

<b>Opona</b>	<b>Producent</b>	<b>Rozmiar</b>	<b>Stopień zużycia (szacunkowo)</b>
PL lato	Pirelli Scorpion Verde	265/50R19 110W	97%
PP lato	Pirelli Scorpion Verde	265/50R19 110W	97%
TL lato	Yokohama AdvanSport	265/50R19 110Y	80%
TP lato	Pirelli Scorpion Verde	265/50R19 110W	99%

Sporządzono w 2 egzemplarzach.

Do oceny dołączono 99 fotografii cyfrowych.

**Niniejsza opinia nie jest ekspertyzą stanu technicznego pojazdu ani gwarancją niezawodności zespołów i podzespołów pojazdu, została sporządzona wyłącznie na podstawie oględzin w warunkach istniejących w miejscu badania. Opinia określa wyłącznie szacunkową wartość rynkową pojazdu i może być wykorzystana tylko przez zlecającego. Sporządzający opinię zastrzega się, że nie ponosi odpowiedzialności za wady ukryte pojazdu, wady prawne, błędy w dokumentacji pojazdu i błędy montażu. Opinia została sporządzona bezstronnie.**

Rzecznawca , data: 16 grudnia 2020

.....

Dokumentacja fotograficzna do opinii CFM202012065



Dokumentacja fotograficzna do opinii CFM202012065

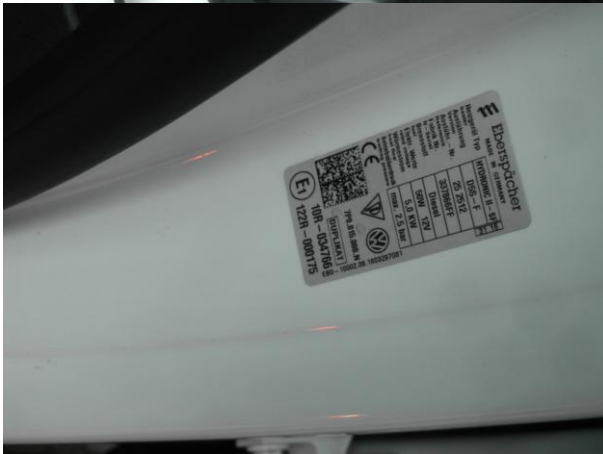

Dokumentacja fotograficzna do opinii CFM202012065



Dokumentacja fotograficzna do opinii CFM202012065



Dokumentacja fotograficzna do opinii CFM202012065

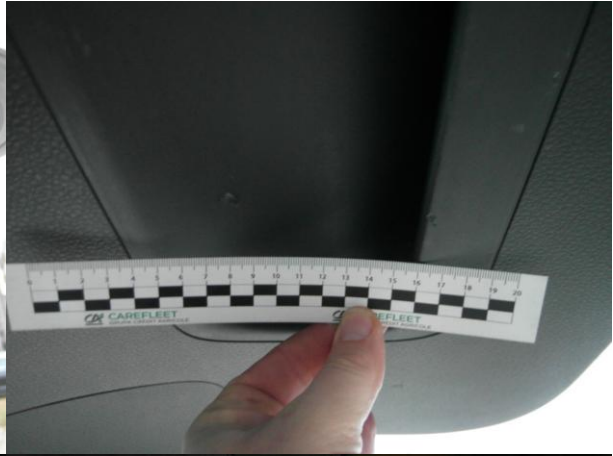

Dokumentacja fotograficzna do opinii CFM202012065



Dokumentacja fotograficzna do opinii CFM202012065

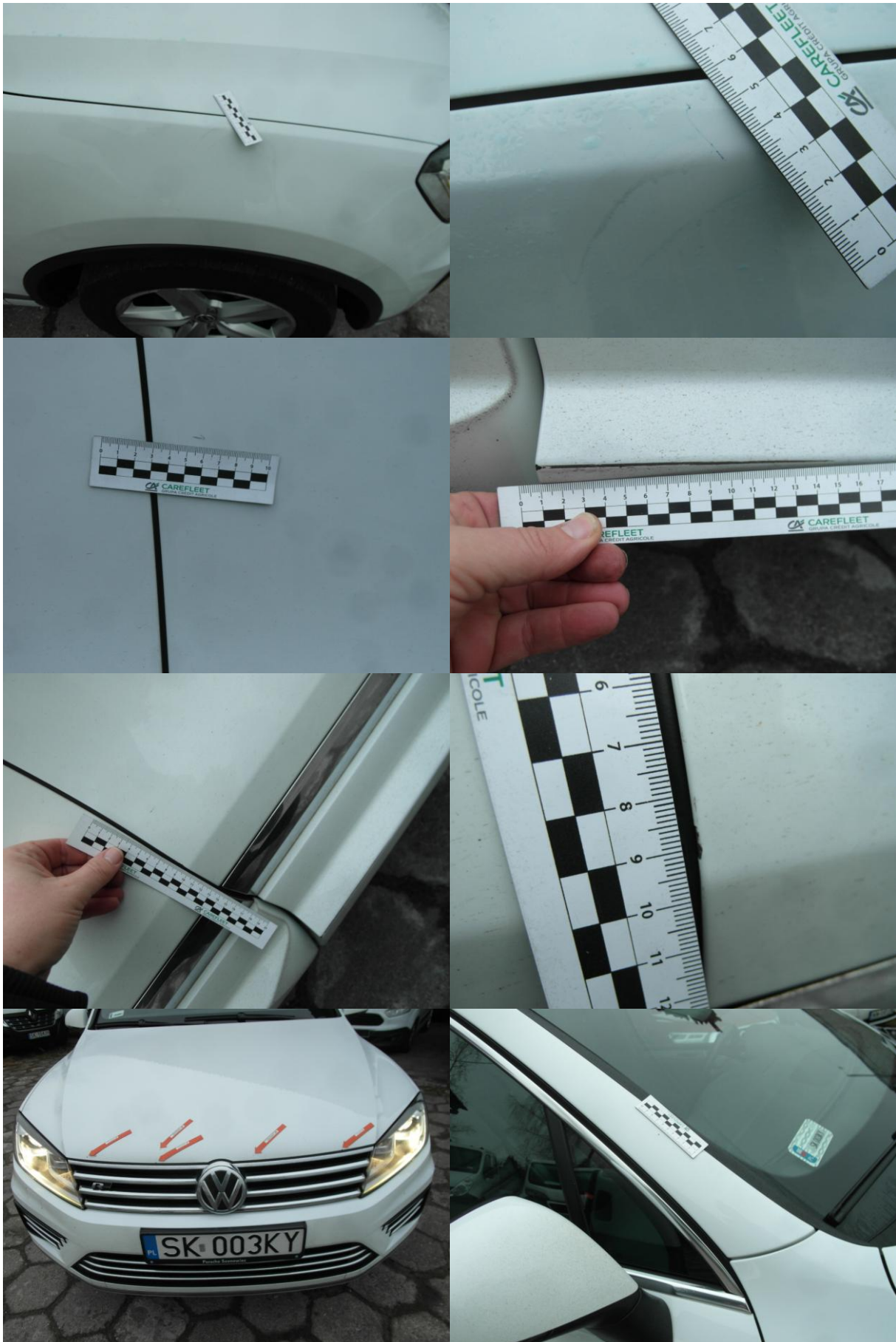

Dokumentacja fotograficzna do opinii CFM202012065



Dokumentacja fotograficzna do opinii CFM202012065



Dokumentacja fotograficzna do opinii CFM202012065



Dokumentacja fotograficzna do opinii CFM202012065



Dokumentacja fotograficzna do opinii CFM202012065



Dokumentacja fotograficzna do opinii CFM202012065

