

**„NEFRIS”**  
Nefris Sp. z o.o.  
80-230 Gdańsk  
ul. Bohaterów Getta Warszawskiego 15/1A  
NIP: 957 11 11 157

**OCENA TECHNICZNA**  
**Nr CFM202006169**  
**Data badania – 16 czerwca 2020r.**  
**Rzeczoznawca - Łukasz Bonik**

**Zleceniodawca:** Carefleet S.A.  
**Adres:** ul. Legnicka 48 bud. C-D, 54-202 Wrocław  
**Zakres oceny:** Określenie wartości pojazdu dla potrzeb sprzedaży w trybie przetargu.

**Dane techniczne:**

Nr rejestracyjny: PO6T052  
Marka pojazdu: JAGUAR  
Model: F-PACE  
Kolor: GRANATOWY

Rodzaj nadwozia: SUV  
Rodzaj pojazdu: osobowy  
Liczba drzwi: 5  
Liczba miejsc: 5  
Wskazania licznika [km]: 75811  
Nr fabryczny (VIN): SADCA2BV4HA065121SAD  
Rok produkcji: 2016  
Rok produkcji – uwaga: POJAZD Z POLSKIEJ SIECI DEALERSKIEJ.  
Masa własna (kg): 1968  
Rodzaj paliwa: Benzyna  
Norma EURO: 6  
Typ silnika: ZI  
Układ/liczba cyl.: V6  
Pojemność [cm<sup>3</sup>]: 2995  
Moc [kW]: 250.00

Data pierwszej rejestracji w kraju: 13.07.2016

Pojazd zbadano w Magnicach k/Wrocławia na parkingu EFL S.A. w obecności zleceniodawcy.

**UWAGI:**

Pojazd zarejestrowany na: CAREFLEET S.A.  
ul. Legnicka 48 bud. C-D  
54-202 Wrocław

1. Dowód rejestracyjny: DR/BAM2975851
2. Data następnego badania technicznego: 13.07.2021r.
3. Kluczyki ilość kompletów: 1 (JEDEN KLUCZ DO POJAZDU Z PILOTEM CENTRALNEGO ZAMKA)
4. Dokumentacja eksploatacyjna pojazdu: instrukcja obsługi - brak, książka przeglądów - jest
5. Książka serwisowa z wpisami przy przebiegach: 18749km, 35621km, 66312km, ostatni w dniu 29.11.2019r, Adnotacje w dowodzie rejestracyjnym: brak

## **WYNIKI BADANIA :**

**I. Silnik stwierdzono:** Układ smarowania - poziom oleju na wskaźniku kontrolnym – powyżej min. Poziom cieczy w zbiorniku wyrównawczym układu chłodzenia – powyżej min. Rozruch oraz praca silnika w warunkach parkingowych w normie. Komora silnika zabrudzona eksploatacyjnie. Zaleca się sprawdzenie pracy silnika w warunkach drogowych.

**II. Podwozie stwierdzono:** Działanie układu hamulcowego i kierowniczego w warunkach parkingowych w normie. Układ wydechowy – działanie w normie, zaleca się sprawdzenie układu w warunkach stanowiskowych. Zaleca się sprawdzenie układów podwozia pojazdu w warunkach drogowych.

**III. Układ przeniesienia napędu stwierdzono:** Skrzynia biegów – automatyczna. Działanie skrzyni biegów w warunkach parkingowych w normie. Napęd na obie osie. Zaleca się sprawdzenie układów przeniesienia napędu w warunkach warsztatowych i wykonanie przeglądu. Obręcze kół - aluminiowe 4 sztuki, stalowe 1 sztuka - zapas. Felga PL - zarysowanie

**IV. Nadwozie stwierdzono:** Barwa nadwozia: granatowa z efektem metalicznym.

Pokrywa silnika - odpryski

Szyba czołowa - odpryski

Zderzak P - odpryski, zarysowania

Błotnik P - odprysk o średnicy około 4 mm

Lusterko P odpryski

Błotnik TP - zarysowanie

Pokrywa bagażnika - odpryski

Drzwi TL - odpryski, zarysowania

Drzwi PL - odpryski, zarysowania

Lusterko L - zarysowanie

Wygłuszenie pokrywy silnika - rozdarcie

Grubość powłoki lakierowej elementów poszyc zewnętrznych:

pokrywa silnika – do 120  $\mu\text{m}$

błotnik pp - do 130  $\mu\text{m}$

drzwi pp - do 270  $\mu\text{m}$

drzwi tp - do 240  $\mu\text{m}$

błotnik tp - do 220  $\mu\text{m}$

pokrywa bagażnika - tworzywo

dach - do 130  $\mu\text{m}$

błotnik tl - do 120  $\mu\text{m}$

drzwi tl - do 120  $\mu\text{m}$

drzwi pl - do 170  $\mu\text{m}$

błotnik pl – do 140  $\mu\text{m}$

**V. Wnętrze stwierdzono:** Boczek drzwi PL - rozdarcie

Deska rozdzielcza - zarysowanie

Podłokietnik, wnętrze podłokietnika - zabrudzenie

Podsufitka - zabrudzenie, zarysowanie

Boczek drzwi TP - zabrudzenie

Boczek drzwi PP - zarysowania

Wykładzina bagażnika - zarysowania

Nakładka słupka B lewa - zarysowania

Kanapa T - zabrudzenia

Wnętrze bagażnika - zarysowania

Tapicerka pokrywy bagażnika - zarysowania

Układ klimatyzacji wymaga sprawdzenia szczelności, uzupełnienia czynnika roboczego oraz oczyszczenia parownika i układu dolotowego powietrza do wnętrza.

#### **VI. Wyposażenie, stwierdzono:**

#### **VII. Wyposażenie dodatkowe:**

- ABS
- ASR
- Czujnik odległości przy parkowaniu - przód i tył
- Dotykowy ekran
- Dywaniki welurowe
- Dźwignia zmiany biegów pokryta skórą
- EBA - system wspomagania nagłego hamowania
- Elektrycznie podnoszone szyby przednie i tylne
- Elektrycznie sterowany hamulec postojowy
- ESP - układ stabilizacji toru jazdy
- Felgi aluminiowe
- Fotele przednie sterowane elektrycznie
- Immobilizer
- Kierownica skórzana
- Kierownica wielofunkcyjna
- Klimatyzacja automatyczna
- Lakier metalik
- Lusterka boczne sterowane elektrycznie
- Monitor pokładowy
- Nawigacja
- Ogrzewanie przednich foteli
- Ogrzewanie tylnych foteli
- Podłokietnik przedni
- Poduszka kierowcy
- Poduszka Pasażera
- Poduszki boczne
- Poduszki-System kurtyn
- Reflektory bi-ksenonowe
- Relingi dachowe
- Światła do jazdy dziennej
- Tempomat
- Termometr zewnętrzny
- Trzecie światło STOP
- Uchwyty ISOFIX
- Wspomaganie układu kierowniczego
- Zamek centralny zdalnie sterowany
- Zderzaki w kolorze nadwozia

#### **VIII. Ogumienie :**

<b>Opona</b>	<b>Producent</b>	<b>Rozmiar</b>	<b>Stopień zużycia (szacunkowo)</b>
PL LATO	BRIDGESTONE TURANZA	255/50R20 109Y	50%
PP LATO	BRIDGESTONE TURANZA	255/50R20 109Y	50%

TL LATO	BRIDGESTONE TURANZA	255/50R20 109Y	50%
TP LATO	BRIDGESTONE TURANZA	255/50R20 109Y	50%
ZAPAS	BRIDGESTONE TURANZA	T175/80R19	10%

---

Sporządzono w 2 egzemplarzach.

Do oceny dołączono 136 fotografii cyfrowych.

**Niniejsza opinia nie jest ekspertyzą stanu technicznego pojazdu ani gwarancją niezawodności zespołów i podzespołów pojazdu, została sporządzona wyłącznie na podstawie oględzin w warunkach istniejących w miejscu badania. Opinia określa wyłącznie szacunkową wartość rynkową pojazdu i może być wykorzystana tylko przez zlecającego. Sporządzający opinię zastrzega się, że nie ponosi odpowiedzialności za wady ukryte pojazdu, wady prawne, błędy w dokumentacji pojazdu i błędy montażu. Opinia została sporządzona bezstronnie.**

Rzecznawca , data: 19 czerwca 2020

.....

Dokumentacja fotograficzna do opinii CFM202006169









Dokumentacja fotograficzna do opinii CFM202006169

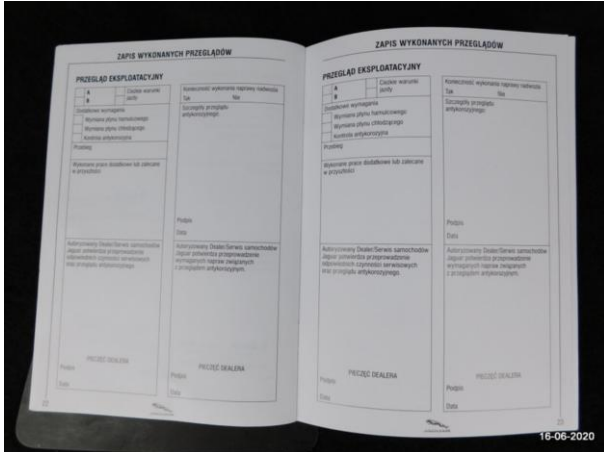





Dokumentacja fotograficzna do opinii CFM202006169

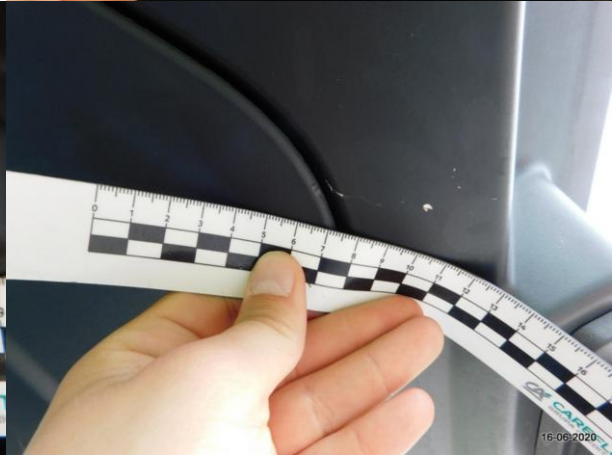



Dokumentacja fotograficzna do opinii CFM202006169





Dokumentacja fotograficzna do opinii CFM202006169

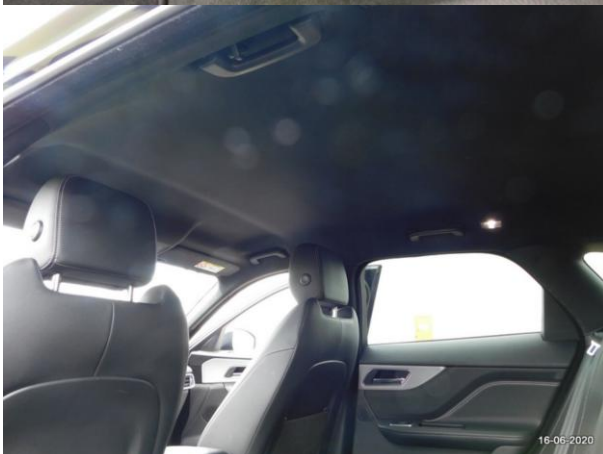



Dokumentacja fotograficzna do opinii CFM202006169

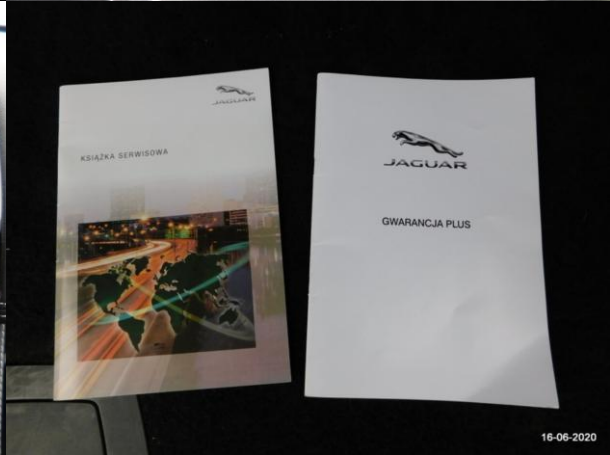







Dokumentacja fotograficzna do opinii CFM202006169

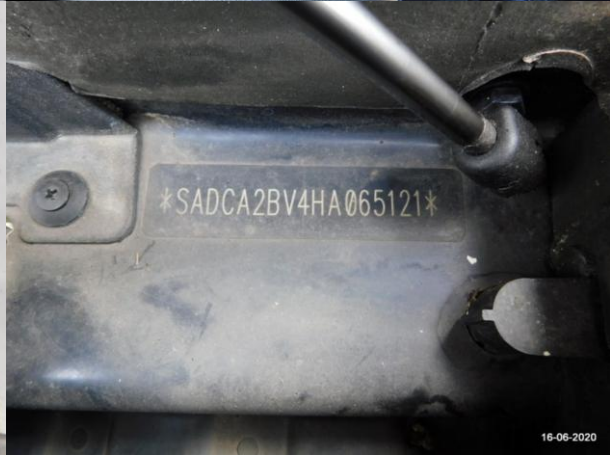



Dokumentacja fotograficzna do opinii CFM202006169

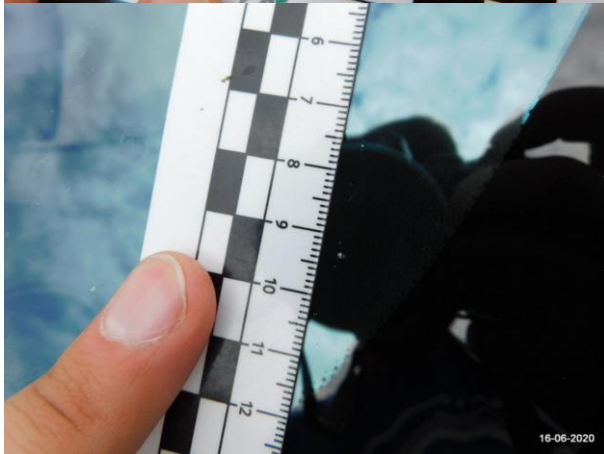
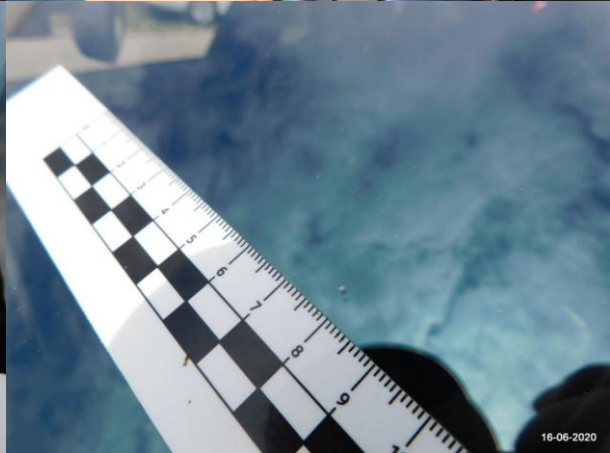
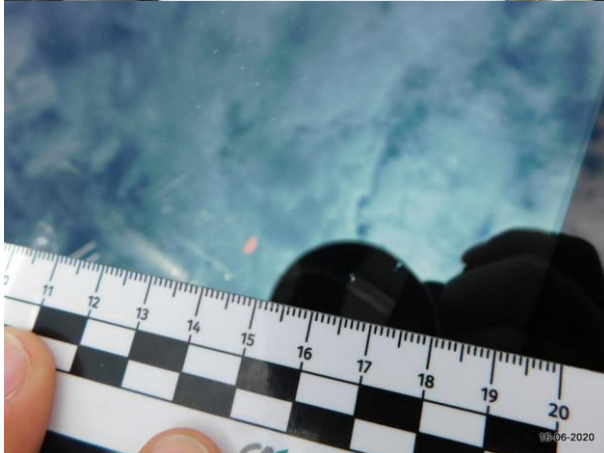
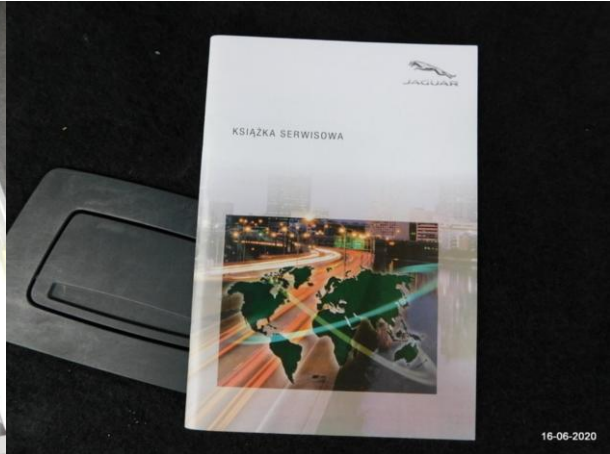





Dokumentacja fotograficzna do opinii CFM202006169

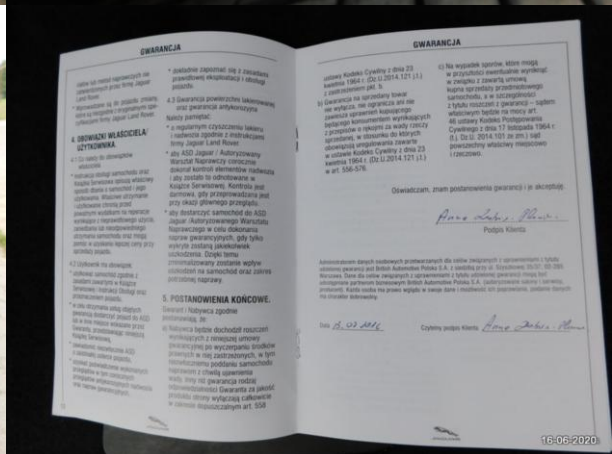
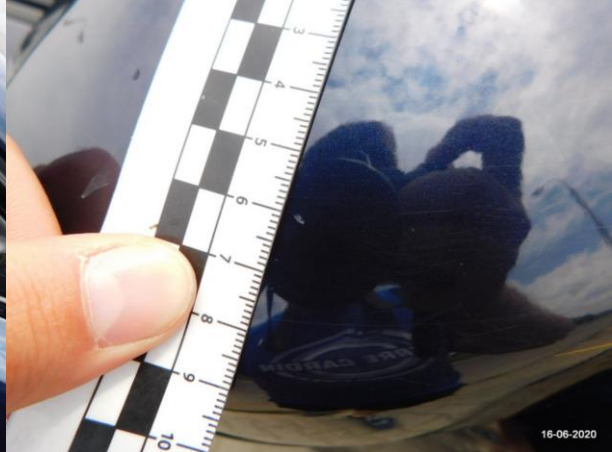



Dokumentacja fotograficzna do opinii CFM202006169

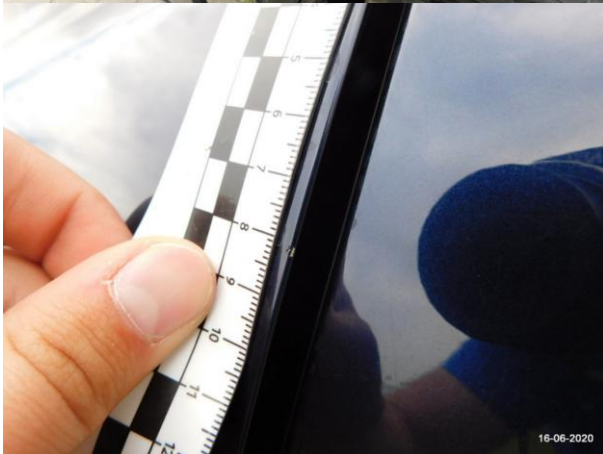

Dokumentacja fotograficzna do opinii CFM202006169

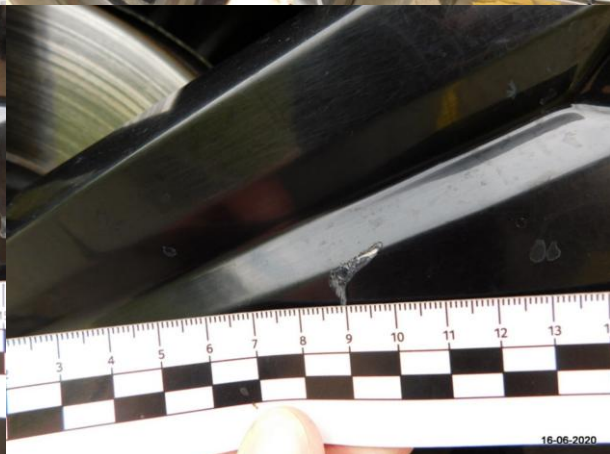
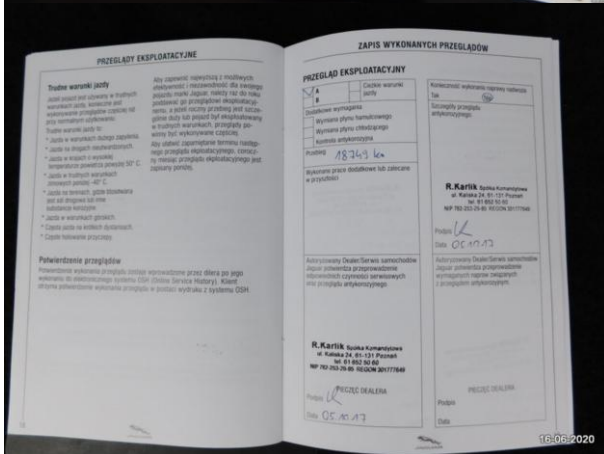
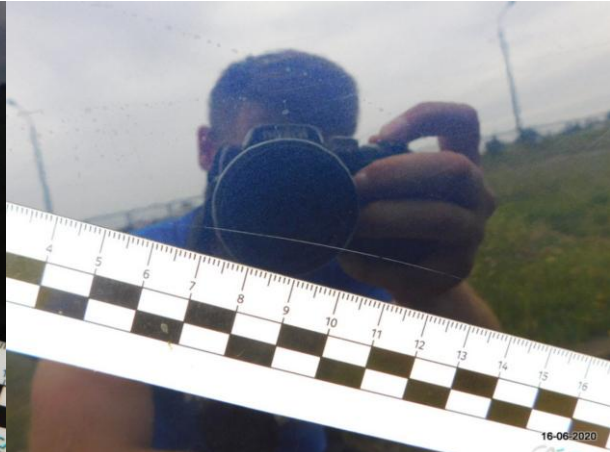



Dokumentacja fotograficzna do opinii CFM202006169

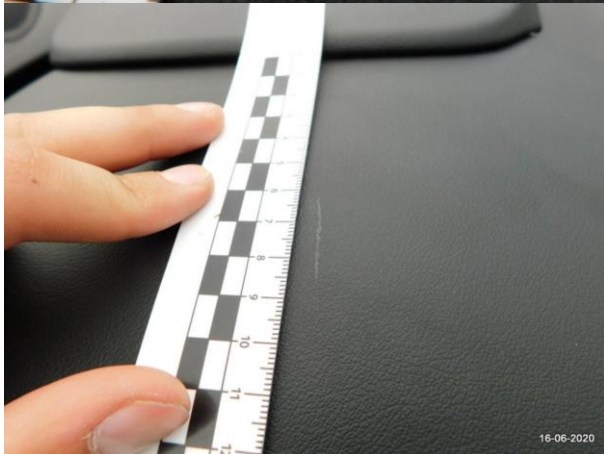
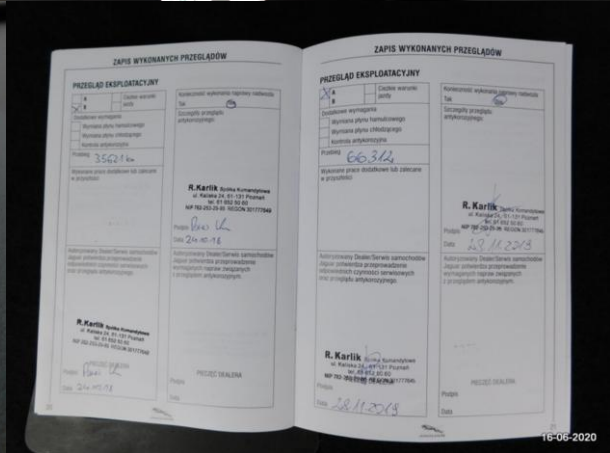



Dokumentacja fotograficzna do opinii CFM202006169

