

**„NEFRIS”**  
Nefris Sp. z o.o.  
80-230 Gdańsk  
ul. Bohaterów Getta Warszawskiego 15/1A  
NIP: 957 11 11 157

**OCENA TECHNICZNA**  
**Nr CFM202101215**  
**Data badania – 26 stycznia 2021r.**  
**Rzecznawca - Artur Mazurkiewicz**

**Zleceniodawca:** Carefleet S.A.  
**Adres:** ul. Legnicka 48 bud. C-D, 54-202 Wrocław  
**Zakres oceny:** Określenie wartości pojazdu dla potrzeb sprzedaży w trybie przetargu.

**Dane techniczne:**

Nr rejestracyjny: WX1635A  
Marka pojazdu: OPEL  
Model: ASTRA  
Kolor: czarny

Rodzaj nadwozia: Kombi  
Rodzaj pojazdu: osobowy  
Liczba drzwi: 5  
Liczba miejsc: 5  
Wskazania licznika [km]: 59807  
Nr fabryczny (VIN): W0VBF8EG6J8057064  
Rok produkcji: 2018  
Rok produkcji – uwaga: POJAZD Z POLSKIEJ SIECI DEALERSKIEJ  
Rodzaj paliwa: Olej napędowy  
Norma EURO: 6  
Typ silnika: ZS  
Układ/liczba cyl.: R4  
Pojemność [cm<sup>3</sup>]: 1598  
Moc [kW]: 100.00

Data pierwszej rejestracji w kraju: 20.07.2018

Pojazd zbadano w Magnicach k/Wrocławia na parkingu EFL S.A. w obecności zleceniodawcy.

**UWAGI:**

Pojazd zarejestrowany na: CAREFLEET S.A.  
ul. Legnicka 48 bud. C-D  
54-202 Wrocław

1. Dowód rejestracyjny: DR/BAO3225175
2. Data następnego badania technicznego: 20.07.2021r.
3. Kluczyki ilość kompletów: 2 (DWA KLUCZE Z PILOTEM ZAMKA CENTRALNEGO)
4. Dokumentacja eksploatacyjna pojazdu: instrukcja obsługi - jest, książka przeglądów - jest
5. Książka serwisowa z wpisami przy przebiegach: 23500km, 57065km z dnia 04.09.2020r

**WYNIKI BADANIA :**

**I. Silnik stwierdzono:** Układ smarowania - poziom oleju na wskaźniku kontrolnym – powyżej min. Poziom cieczy w zbiorniku wyrównawczym układu chłodzenia – powyżej min. Rozruch oraz praca silnika w warunkach parkingowych w normie. Komora silnika zabrudzona eksploatacyjnie. Zaleca się sprawdzenie pracy silnika w warunkach drogowych.

**II. Podwozie stwierdzono:** Działanie układu hamulcowego i kierowniczego w warunkach parkingowych w normie. Układ wydechowy – działanie w normie, zaleca się sprawdzenie układu w warunkach stanowiskowych. Zaleca się sprawdzenie układów podwozia pojazdu w warunkach drogowych.

**III. Układ przeniesienia napędu stwierdzono:** Skrzynia biegów – manualna 6 biegowa. Działanie skrzyni biegów w warunkach parkingowych w normie. Napęd na oś przednią. Zaleca się sprawdzenie układów przeniesienia napędu w warunkach warsztatowych i wykonanie przeglądu. Obręcze kół - stalowe 4 sztuk, jedno stalowe - zapasowe. Felgi - zarysowania.

**IV. Nadwozie stwierdzono:** Barwa nadwozia - czarna. Pokrywa silnika - odpryski, zarysowania. Szyba czołowa - odpryski. Zderzak przedni - zarysowania, brak części prawej spoileru. Błotnik przedni prawy - wgniecenie, odprysk. Drzwi przednie prawe - wgniecenie, zarysowania, odpryski. Drzwi tylne prawe - zarysowania. Błotnik tylny prawy - zarysowania. Rama dachu prawa - odprysk, zarysowanie. Dach - odpryski. Pokrywa bagażnika - zarysowania. Lampa tylna lewa - zarysowanie. Zderzak tylny - zarysowania. Błotnik tylny lewy - wgniecenie, zarysowania. Drzwi tylne lewe - zarysowania. Drzwi przednie lewe - zarysowania. Błotnik przedni lewy - zarysowanie. Grubość powłoki lakierowej elementów poszyci zewnętrznych: pokrywa silnika 93  $\mu\text{m}$ , błotnik przedni prawy 91  $\mu\text{m}$ , drzwi przednie prawe 98  $\mu\text{m}$ , drzwi tylne prawe 98  $\mu\text{m}$ , błotnik tylny prawy 88  $\mu\text{m}$ , dach 98  $\mu\text{m}$ , pokrywa bagażnika 99  $\mu\text{m}$ , błotnik tylny lewy 84  $\mu\text{m}$ , drzwi tylne lewe 100  $\mu\text{m}$ , drzwi przednie lewe 99  $\mu\text{m}$ , błotnik przedni lewy 94  $\mu\text{m}$ .

**V. Wnętrze stwierdzono:** Fotel kierowcy - zabrudzenie. Boczek drzwi przednich lewych - zabrudzenie. Kanapa tylna - zabrudzenie. Wnętrze bagażnika - zabrudzenie, zarysowania. Układ klimatyzacji wymaga sprawdzenia szczelności, uzupełnienia czynnika roboczego oraz oczyszczenia parownika i układu dolotowego powietrza do wnętrza.

**VI. Wyposażenie, stwierdzono:** Reflektory FULL LED

**VII. Wyposażenie dodatkowe:**

- ABS
- ASR
- Czujnik deszczu
- Czujnik odległości przy parkowaniu - przód i tył
- Dotykowy ekran
- EBA - system wspomagania nagłego hamowania
- Elektrycznie podnoszone szyby przednie i tylne
- Fotel kierowcy z manualną regulacją wysokości
- Fotel pasażera z manualną regulacją wysokości
- Immobilizer
- Kierownica skórzana
- Kierownica wielofunkcyjna
- Klimatyzacja automatyczna
- Lusterka boczne regulowane elektrycznie i ogrzewane
- Nawigacja

- Poduszka kierowcy
- Poduszka Pasażera
- Poduszki boczne
- Poduszki-System kurtyn
- Światła do jazdy dziennej
- Światła przeciwmgielne
- Tempomat
- Trzecie światło STOP
- Uchwyty ISOFIX
- Wskaźnik temperatury zewnętrznej
- Wspomaganie układu kierowniczego
- Zamek centralny zdalnie sterowany
- Zderzaki w kolorze nadwozia

#### VIII. Ogumienie :

Opona	Producent	Rozmiar	Stopień zużycia (szacunkowo)
PL zima	Bridgestone Blizzak LM001	205/55R16 91H	57%
PP zima	Bridgestone Blizzak LM001	205/55R16 91H	55%
TL zima	Bridgestone Blizzak LM001	205/55R16 91H	15%
TP zima	Bridgestone Blizzak LM001	205/55R16 91H	18%
zapas	Continental	115/70R16 92M	10%

Sporządzono w 2 egzemplarzach.

Do oceny dołączono 104 fotografii cyfrowych.

**Niniejsza opinia nie jest ekspertyzą stanu technicznego pojazdu ani gwarancją niezawodności zespołów i podzespołów pojazdu, została sporządzona wyłącznie na podstawie oględzin w warunkach istniejących w miejscu badania. Opinia określa wyłącznie szacunkową wartość rynkową pojazdu i może być wykorzystana tylko przez zlecającego. Sporządzający opinię zastrzega się, że nie ponosi odpowiedzialności za wady ukryte pojazdu, wady prawne, błędy w dokumentacji pojazdu i błędy montażu. Opinia została sporządzona bezstronnie.**

Rzecznawca , data: 28 stycznia 2021

.....

Dokumentacja fotograficzna do opinii CFM202101215





Dokumentacja fotograficzna do opinii CFM202101215

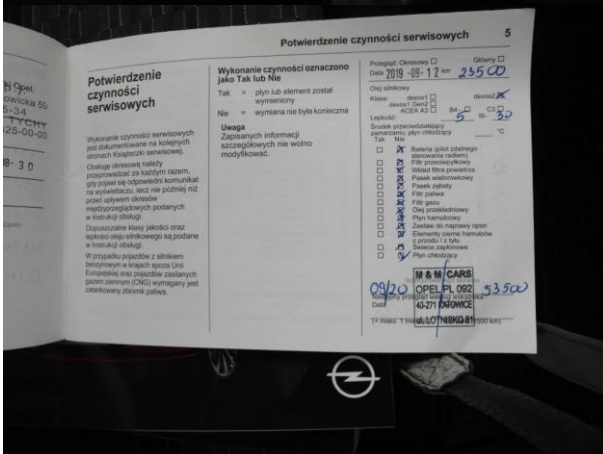
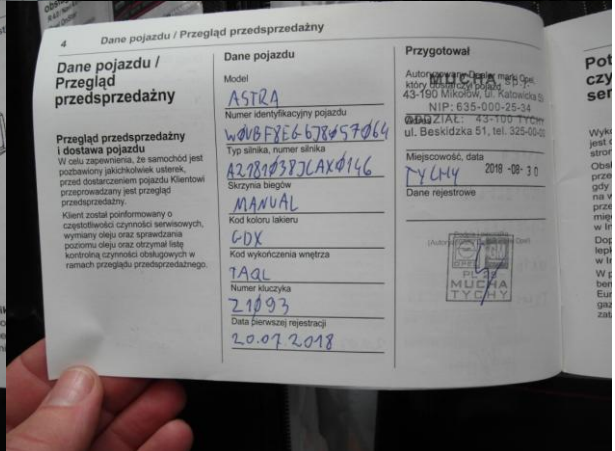

Dokumentacja fotograficzna do opinii CFM202101215



Dokumentacja fotograficzna do opinii CFM202101215



Dokumentacja fotograficzna do opinii CFM202101215



Dokumentacja fotograficzna do opinii CFM202101215



Dokumentacja fotograficzna do opinii CFM202101215



Dokumentacja fotograficzna do opinii CFM202101215



Dokumentacja fotograficzna do opinii CFM202101215



Dokumentacja fotograficzna do opinii CFM202101215

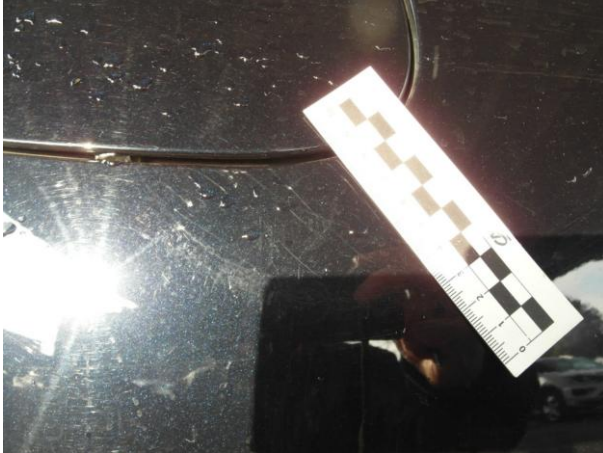

Dokumentacja fotograficzna do opinii CFM202101215



Dokumentacja fotograficzna do opinii CFM202101215

