

**„NEFRIS”**  
Nefris Sp. z o.o.  
80-230 Gdańsk  
ul. Bohaterów Getta Warszawskiego 15/1A  
NIP: 957 11 11 157

**OCENA TECHNICZNA**  
**Nr CFM202102211**  
**Data badania – 22 lutego 2021r.**  
**Rzeczoznawca - Bartłomiej Kozłowski**

**Zleceniodawca:** Carefleet S.A.  
**Adres:** ul. Legnicka 48 bud. C-D, 54-202 Wrocław  
**Zakres oceny:** Określenie wartości pojazdu dla potrzeb sprzedaży w trybie przetargu.

**Dane techniczne:**

Nr rejestracyjny: KR1Y916  
Marka pojazdu: OPEL  
Model: ASTRA  
Kolor: niebieski

Rodzaj nadwozia: Kombi  
Rodzaj pojazdu: osobowy  
Liczba drzwi: 5  
Liczba miejsc: 5  
Wskazania licznika [km]: 235907  
Nr fabryczny (VIN): W0LBE8EG2H8066060  
Rok produkcji: 2017  
Rok produkcji – uwaga: POJAZD Z POLSKIEJ SIECI DEALERSKIEJ.  
Masa własna (kg): 1318  
Rodzaj paliwa: Olej napędowy  
Norma EURO: 6  
Typ silnika: ZS  
Układ/liczba cyl.: R4  
Pojemność [cm<sup>3</sup>]: 1598  
Moc [kW]: 100.00

Data pierwszej rejestracji w kraju: 13.04.2017

Pojazd zbadano w Magnicach k/Wrocławia na parkingu EFL S.A. w obecności zleceniodawcy.

**UWAGI:**

Pojazd zarejestrowany na: CAREFLEET S.A.  
ul. Legnicka 48 bud. C-D  
54-202 Wrocław

1. Dowód rejestracyjny: DR/BAN1627081
2. Data następnego badania technicznego: 09.04.2022r.
3. Kluczyki ilość kompletów: 2 (DWA KLUCZE Z PILOTAMI CENTRALNEGO ZAMKA )
4. Dokumentacja eksploatacyjna pojazdu: instrukcja obsługi - brak, książka przeglądów - jest

5. Książka serwisowa z wpisami przy przebiegach: 30920km, 62395km, 90300km, 119925km, 151499km, 210569km, ostatni dnia 21.08.2020r.

## **WYNIKI BADANIA :**

**I. Silnik stwierdzono:** Układ smarowania - poziom oleju na wskaźniku kontrolnym – powyżej min. Poziom cieczy w zbiorniku wyrównawczym układu chłodzenia – powyżej min. Rozruch oraz praca silnika w warunkach parkingowych w normie. Komora silnika zabrudzona eksploatacyjnie. Zaleca się sprawdzenie pracy silnika w warunkach drogowych.

**II. Podwozie stwierdzono:** Działanie układu hamulcowego i kierowniczego w warunkach parkingowych w normie. Układ wydechowy – działanie w normie, zaleca się sprawdzenie układu w warunkach stanowiskowych. Zaleca się sprawdzenie układów podwozia pojazdu w warunkach drogowych.

**III. Układ przeniesienia napędu stwierdzono:** Obręcz koła PL - drobny odprysk. Obręcz koła PP - zarysowania. Obręcz koła TP - drobne zarysowania, odprysk. Skrzynia biegów – manualna 6 biegowa. Działanie skrzyni biegów w warunkach parkingowych w normie. Napęd na oś przednią. Zaleca się sprawdzenie układów przeniesienia napędu w warunkach warsztatowych i wykonanie przeglądu. Obręcze kół - aluminiowe 4 sztuki, stalowe koło zapasowe.

**IV. Nadwozie stwierdzono:** Barwa nadwozia - niebieska z efektem metalicznym. Pokrywa P - liczne odpryski powłoki lakierniczej, w tym jeden z korozją. Szyba czołowa - odpryski w tym z pęknięciem szkła. Zderzak P - drobne odpryski, zarysowania. Reflektory P - drobne odpryski, zmatowienie. Spoiler zderzaka P - drobne zarysowania. Słupki A prawy - odprysk, drobne zarysowanie. Dach - drobne odpryski. Drzwi PP - drobne zarysowania, drobne odpryski. Drzwi TP - drobne odpryski, zarysowania. Lampa TP - drobne zarysowanie. Wnęka drzwi PP - drobne zarysowania. Zderzak T - zarysowania, odpryski. Próg lewy - drobne zarysowanie. Drzwi TL - drobne zarysowanie. Drzwi PL - drobne odpryski na krawędzi, drobne zarysowania. Błotnik PL - drobne zarysowanie. Słupki A lewy - drobny odprysk. Wnęka drzwi TL - drobne zarysowania. Dach - drobne wgniecenie. Grubość powłoki lakierowej elementów poszyc zewnętrznych: błotnik PP - do 100 mikrometrów, drzwi PP - do 170 mikrometrów, drzwi TP - do 160 mikrometrów, błotnik TP - do 140 mikrometrów, pokrywa P - do 90 mikrometrów, dach - do 100 mikrometrów, pokrywa T - do 100 mikrometrów, błotnik PL - do 100 mikrometrów, drzwi PL - do 110 mikrometrów, drzwi TL - do 200 mikrometrów, błotnik TL - do 490 mikrometrów.

**V. Wnętrze stwierdzono:** Boczek drzwi PP - drobne zabrudzenie. Podsufitka - zabrudzona. Podłokietnik - zarysowania w części tylnej. Wykładzina bagażnika - drobne zabrudzenie. Wnętrze bagażnika - drobne zarysowania. Nakładka słupka D prawa - zarysowanie. Nakładka słupka D lewa - zarysowanie. Roleta bagażnika - drobne zabrudzenie. Nakładki pokrywy T - zarysowania. Pas bezpieczeństwa tylny lewy - drobne zarysowanie. Nakładka słupka C lewa - drobne zarysowanie. Boczek drzwi PL - drobne zabrudzenie. Fotel kierowcy - pęknięcia tapicerki, drobne zabrudzenie. Układ klimatyzacji wymaga sprawdzenia szczelności, uzupełnienia czynnika roboczego oraz oczyszczenia parownika i układu dolotowego powietrza do wnętrza.

**VI. Wyposażenie, stwierdzono:**

**VII. Wyposażenie dodatkowe:**

- ABS
- Czujnik odległości przy parkowaniu - przód i tył
- Czujniki ciśnienia w ogumieniu

- Dotykowy ekran
- Dywaniki gumowe
- Elektrycznie otwieranie/zamykanie klapy bagażnika
- Elektrycznie podnoszone szyby przednie i tylne
- Elektrycznie sterowany hamulec postojowy
- ESP - układ stabilizacji toru jazdy
- Felgi aluminiowe
- Fotel kierowcy z manualną regulacją wysokości
- Fotel pasażera z manualną regulacją wysokości
- Fotele przednie sterowane elektrycznie
- Immobilizer
- Kierownica skórzana
- Kierownica wielofunkcyjna
- Klimatyzacja automatyczna
- Komputer pokładowy
- Lakier metalik
- Lusterka boczne regulowane elektrycznie i ogrzewane
- Lusterka boczne składane
- Nawigacja
- Podłokietnik przedni
- Poduszka kierowcy
- Poduszka Pasażera
- Poduszki boczne
- Poduszki-System kurtyn
- Relingi dachowe
- Roleta bagażnika
- Światła do jazdy dziennej
- Światła przeciwmgielne
- Tempomat
- Termometr zewnętrzny
- Trzecie światło STOP
- Uchwyty ISOFIX
- Wspomaganie układu kierowniczego
- Wyłącznik poduszki powietrznej pasażera
- Zamek centralny
- Zderzaki w kolorze nadwozia

#### **VIII. Ogumienie :**

<b>Opona</b>	<b>Producent</b>	<b>Rozmiar</b>	<b>Stopień zużycia (szacunkowo)</b>
PL zima	Firestone	225/45R17	50%
PP zima	Firestone	225/45R17	66%
TL zima	Firestone	225/45R17	16%
TP zima	Firestone	225/45R17	50%
zapas	Continental	T115/70R16	10%

Sporządzono w 2 egzemplarzach.

Do oceny dołączono 158 fotografii cyfrowych.

**Niniejsza opinia nie jest ekspertyzą stanu technicznego pojazdu ani gwarancją niezawodności zespołów i podzespołów pojazdu, została sporządzona wyłącznie na podstawie oględzin w warunkach istniejących w miejscu badania. Opinia określa wyłącznie szacunkową wartość rynkową pojazdu i może być wykorzystana tylko przez zlecającego. Sporządzający opinię zastrzega się, że nie ponosi odpowiedzialności za wady ukryte pojazdu, wady prawne, błędy w dokumentacji pojazdu i błędy montażu. Opinia została sporządzona bezstronnie.**

Rzecznawca , data: 23 lutego 2021

.....

Dokumentacja fotograficzna do opinii CFM202102211





Dokumentacja fotograficzna do opinii CFM202102211





Dokumentacja fotograficzna do opinii CFM202102211





Dokumentacja fotograficzna do opinii CFM202102211





Dokumentacja fotograficzna do opinii CFM202102211





Dokumentacja fotograficzna do opinii CFM202102211





Dokumentacja fotograficzna do opinii CFM202102211





Dokumentacja fotograficzna do opinii CFM202102211





Dokumentacja fotograficzna do opinii CFM202102211

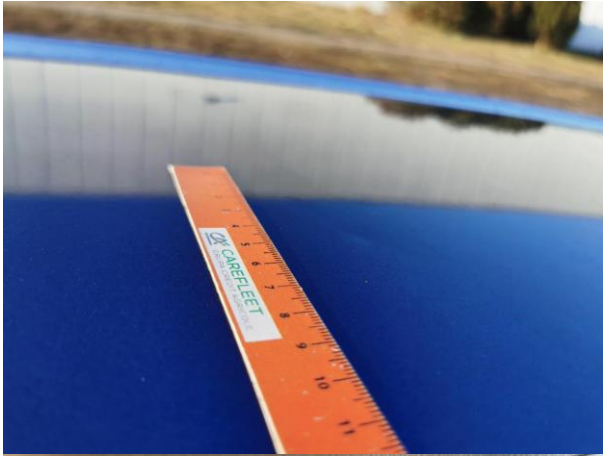



Dokumentacja fotograficzna do opinii CFM202102211





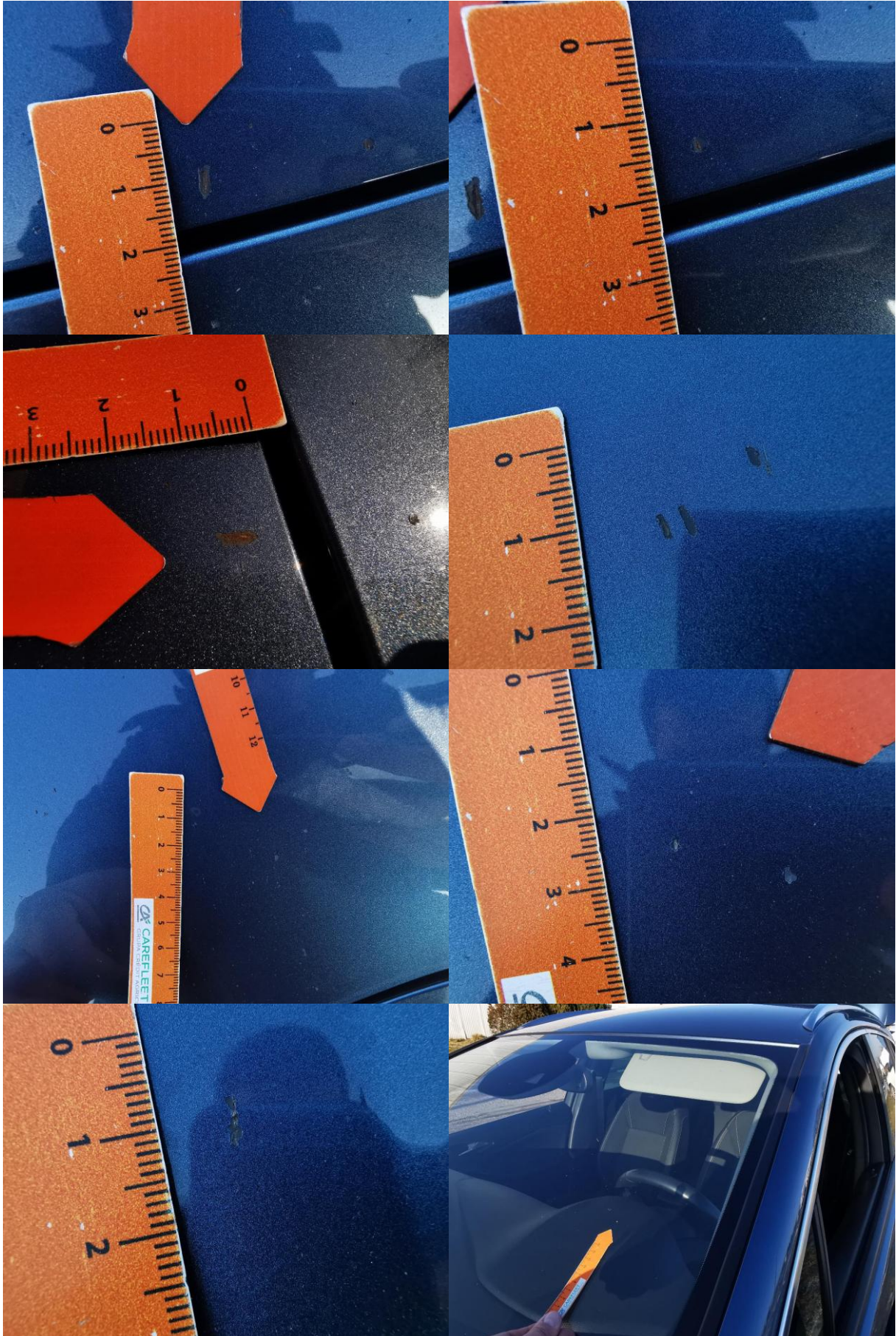



Dokumentacja fotograficzna do opinii CFM202102211





Dokumentacja fotograficzna do opinii CFM202102211





Dokumentacja fotograficzna do opinii CFM202102211





Dokumentacja fotograficzna do opinii CFM202102211

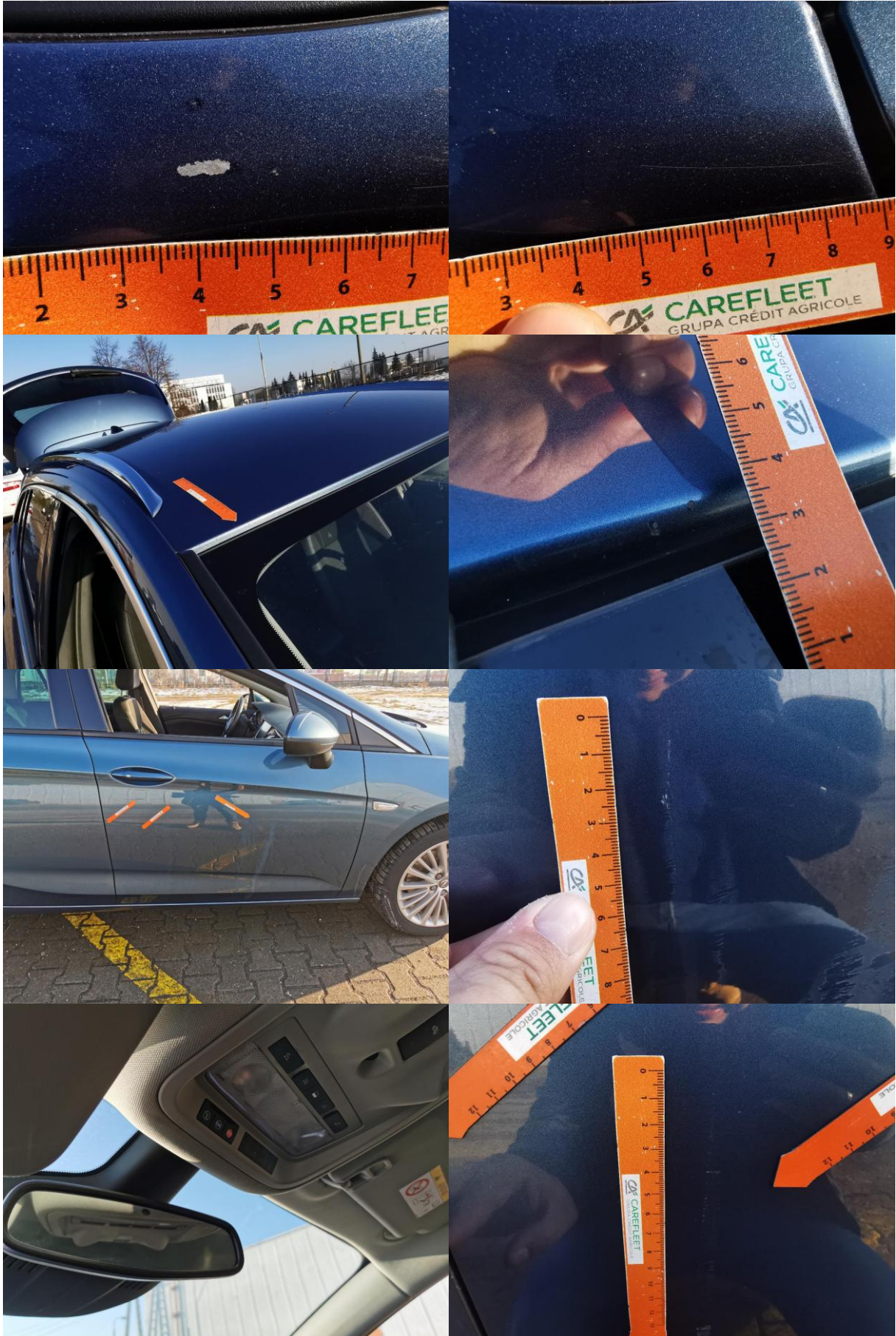



Dokumentacja fotograficzna do opinii CFM202102211





Dokumentacja fotograficzna do opinii CFM202102211

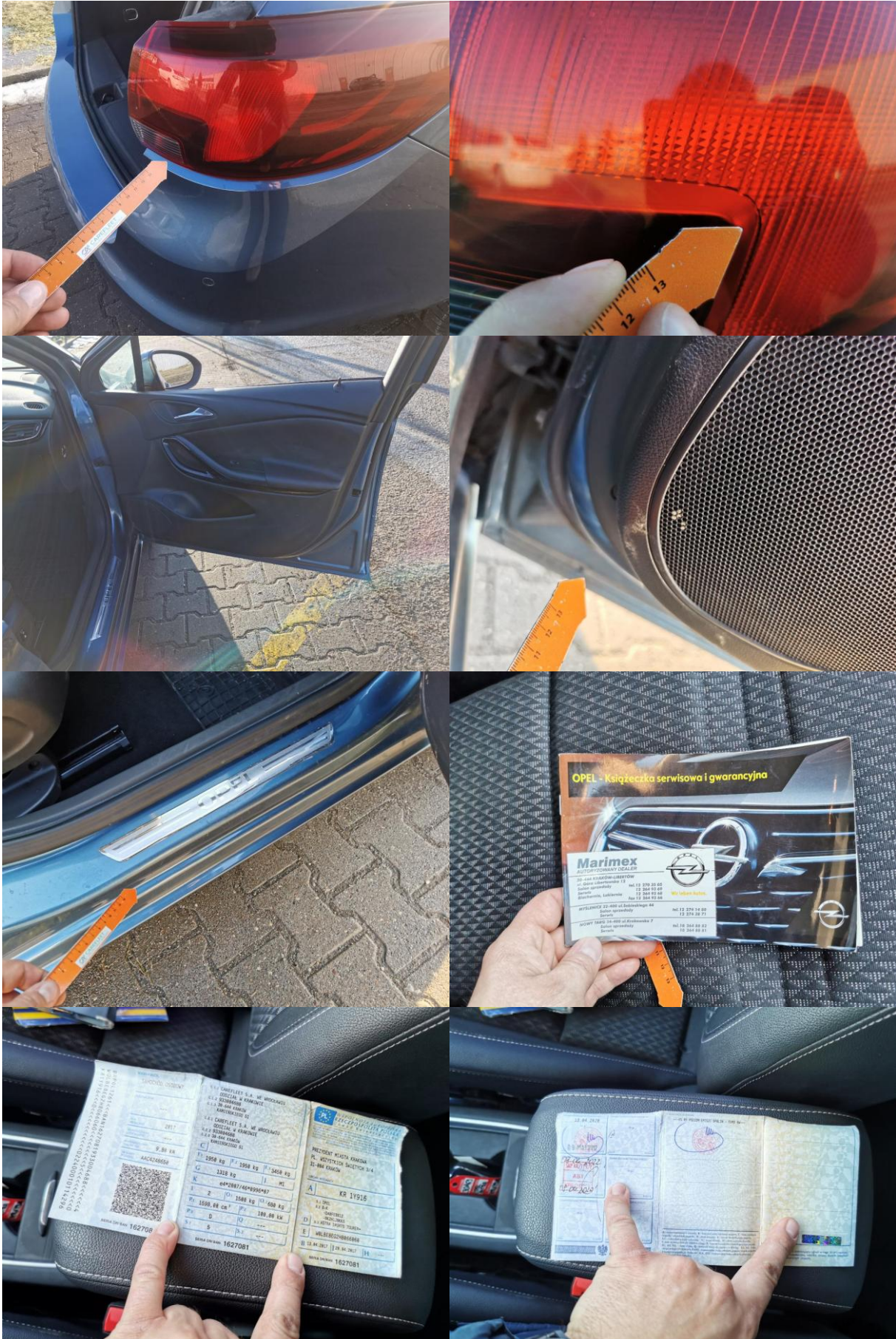



# Dokumentacja fotograficzna do opinii CFM202102211





Dokumentacja fotograficzna do opinii CFM202102211





