

„NEFRIS”
Nefris Sp. z o.o.
80-230 Gdańsk
ul. Bohaterów Getta Warszawskiego 15/1A
NIP: 957 11 11 157

OCENA TECHNICZNA
Nr CFM202102037
Data badania – 01 lutego 2021r.
Rzeczoznawca - Łukasz Bonik

Zleceniodawca: Carefleet S.A.
Adres: ul. Legnicka 48 bud. C-D, 54-202 Wrocław
Zakres oceny: Określenie wartości pojazdu dla potrzeb sprzedaży w trybie przetargu.

Dane techniczne:

Nr rejestracyjny: PO8JM70
Marka pojazdu: SKODA
Model: RAPID
Kolor: BIAŁY

Rodzaj nadwozia: Hatchback
Rodzaj pojazdu: OSOBOWY
Liczba drzwi: 5
Liczba miejsc: 5
Wskazania licznika [km]: 70722
Nr fabryczny (VIN): TMBEP6NH0K4036060
Rok produkcji: 2018
Rok produkcji – uwaga: POJAZD Z POLSKIEJ SIECI DEALERSKIEJ.
Masa własna (kg): 1111
Rodzaj paliwa: Benzyna
Norma EURO: 6
Typ silnika: ZI
Układ/liczba cyl.: R3
Pojemność [cm³]: 999
Moc [kW]: 70.00

Data pierwszej rejestracji w kraju: 10.01.2019

Pojazd zbadano w Magnicach k/Wrocławia na parkingu EFL S.A. w obecności zleceniodawcy.

UWAGI:

Pojazd zarejestrowany na: CAREFLEET S.A.
ul. Legnicka 48 bud. C-D
54-202 Wrocław

1. Dowód rejestracyjny: DR/BAP0262792
2. Data następnego badania technicznego: 10.01.2202r.
3. Kluczyki ilość kompletów: 2 (DWA KLUCZE Z PILOTAMI CENTRALNEGO ZAMKA)
4. Dokumentacja eksploatacyjna pojazdu: instrukcja obsługi - jest, książka przeglądów - brak
5. Książka serwisowa elektroniczna,
Adnotacje w dowodzie rejestracyjnym: poziom emisji spalin EURO 6,

WYNIKI BADANIA :

I. Silnik stwierdzono: Układ smarowania - poziom oleju na wskaźniku kontrolnym – powyżej min. Poziom cieczy w zbiorniku wyrównawczym układu chłodzenia – powyżej min. Rozruch oraz praca silnika w warunkach parkingowych w normie. Komora silnika zabrudzona eksploatacyjnie. Zaleca się sprawdzenie pracy silnika w warunkach drogowych.

II. Podwozie stwierdzono: Działanie układu hamulcowego i kierowniczego w warunkach parkingowych w normie. Układ wydechowy – działanie w normie, zaleca się sprawdzenie układu w warunkach stanowiskowych. Zaleca się sprawdzenie układów podwozia pojazdu w warunkach drogowych.

III. Układ przeniesienia napędu stwierdzono: Skrzynia biegów – manualna 5 biegowa. Działanie skrzyni biegów w warunkach parkingowych w normie. Napęd na oś przednią. Zaleca się sprawdzenie układów przeniesienia napędu w warunkach warsztatowych i wykonanie przeglądu. Obręcze kół - stalowe 5 sztuk. Kołpaki kół 4 szt. Kołpaki posiadają zarysowania.

IV. Nadwozie stwierdzono: Barwa nadwozia: biały.

Pokrywa silnika - odpryski

Szyba czołowa - odpryski

Zderzak P - odpryski

Błotnik PP - odpryski, zarysowanie

Próg prawy - zarysowania

Pokrywa bagażnika - drobna oznaki lotnej korozji

Zderzak T cz. dolna - zarysowania

Drzwi TL - zarysowania

Drzwi PL - zarysowania, odpryski, odprysk powyżej 5 mm średnicy

Błotnik PL - odpryski

Grubość powłoki lakierowej elementów poszyc zewnętrznych:

pokrywa silnika – do 148 μm

błotnik pp - do 135 μm

drzwi pp - do 291 μm

drzwi tp - do 168 μm

błotnik tp - do 370 μm

pokrywa bagażnika - do 130 μm

dach - do 180 μm

błotnik tl - do 134 μm

drzwi tl - do 97 μm

drzwi pl - do 112 μm

błotnik pl – do 95 μm

V. Wnętrze stwierdzono: Fotel kierowcy - zabrudzenie

Oslona sterowania szybami w drzwiach PL - zarysowania

Boczek drzwi TL - zarysowania

Boczek drzwi PL - zarysowania

Boczek drzwi TP - zabrudzenie

Boczek drzwi PP - zabrudzenie

Nakładka progu P - zarysowanie

Nakładka słupka B L - zarysowania

Układ klimatyzacji wymaga sprawdzenia szczelności, uzupełnienia czynnika roboczego oraz oczyszczenia parownika i układu dolotowego powietrza do wnętrza.

VI. Wyposażenie, stwierdzono: Przednie szyby elektrycznie sterowane
Radio

VII. Wyposażenie dodatkowe:

- ABS
- ASR
- Czujnik odległości przy parkowaniu - tył
- Dywaniki gumowe
- ESP - układ stabilizacji toru jazdy
- Klimatyzacja
- Lakier uni
- Lusterka boczne sterowane elektrycznie
- Monitor pokładowy
- Poduszka kierowcy
- Poduszka Pasażera
- Poduszki boczne
- Poduszki-System kurtyn
- Termometr zewnętrzny
- Trzecie światło STOP
- Wspomaganie układu kierowniczego
- Zamek centralny zdalnie sterowany

VIII. Ogumienie :

Opona	Producent	Rozmiar	Stopień zużycia (szacunkowo)
PL ZIMA	FIRESTONE	185/60R15	50%
PP ZIMA	FIRESTONE	185/60R15	50%
TL ZIMA	FIRESTONE	185/60R15	16%
TP ZIMA	FIRESTONE	185/60R15	16%

Sporządzono w 2 egzemplarzach.

Do oceny dołączono 87 fotografii cyfrowych.

Niniejsza opinia nie jest ekspertyzą stanu technicznego pojazdu ani gwarancją niezawodności zespołów i podzespołów pojazdu, została sporządzona wyłącznie na podstawie oględzin w warunkach istniejących w miejscu badania. Opinia określa wyłącznie szacunkową wartość rynkową pojazdu i może być wykorzystana tylko przez zlecającego. Sporządzający opinię zastrzega się, że nie ponosi odpowiedzialności za wady ukryte pojazdu, wady prawne, błędy w dokumentacji pojazdu i błędy montażu. Opinia została sporządzona bezstronnie.

Rzeczoznawca , data: 08 lutego 2021

.....

Dokumentacja fotograficzna do opinii CFM202102037



Dokumentacja fotograficzna do opinii CFM202102037



Dokumentacja fotograficzna do opinii CFM202102037

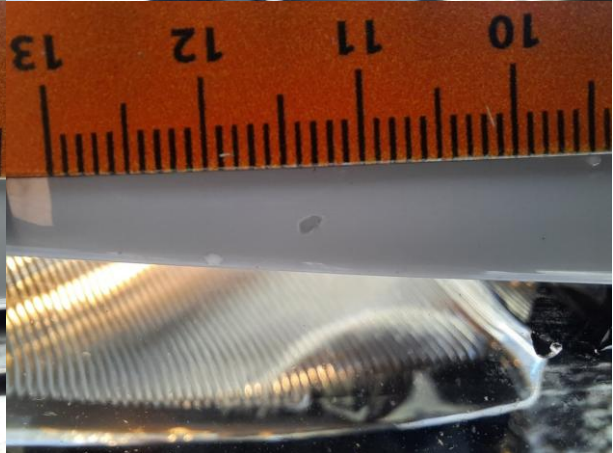

Dokumentacja fotograficzna do opinii CFM202102037



Dokumentacja fotograficzna do opinii CFM202102037



Dokumentacja fotograficzna do opinii CFM202102037



Dokumentacja fotograficzna do opinii CFM202102037



Dokumentacja fotograficzna do opinii CFM202102037

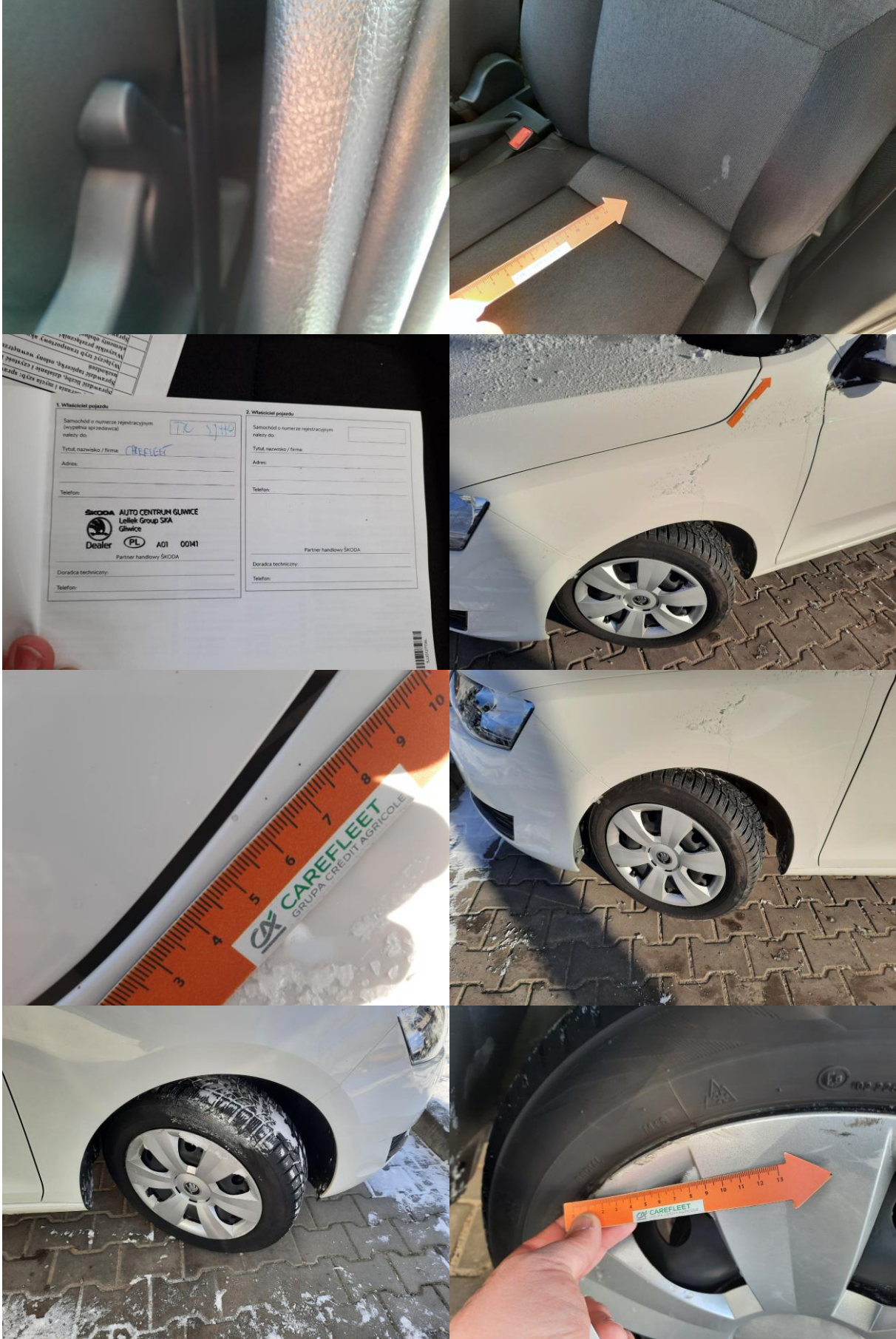

Dokumentacja fotograficzna do opinii CFM202102037



Dokumentacja fotograficzna do opinii CFM202102037



Dokumentacja fotograficzna do opinii CFM202102037

