

„APAC, Rzeczoznawstwo Motoryzacyjne i Maszynowe”

Licencja infoekspert, eurotaxglass's
55-040 Tyniec Mały, ul. Piaskowa 6

OCENA TECHNICZNA

Nr CFM202105075

Data badania – 30 kwietnia 2021r.

Rzeczoznawca - Marcin Stachurka

Zleceniodawca: Carefleet S.A.
Adres: ul. Legnicka 48 bud. C-D, 54-202 Wrocław
Zakres oceny: Określenie wartości pojazdu dla potrzeb sprzedaży w trybie przetargu.

Dane techniczne:

Nr rejestracyjny: WW612YC
Marka pojazdu: CITROEN
Model: C-ELYSEE 1.6 VTI SHINE SEDAN
Kolor: CZARNY

Oznaczenie: CITROEN C-ELYSEE 1.6 VTI SHINE SEDAN

Rodzaj nadwozia: Sedan

Rodzaj pojazdu: OSOBOWY

Liczba drzwi: 4

Liczba miejsc: 5

Wskazania licznika [km]: 39234

Nr fabryczny (VIN): VF7DDNFP6HJ580572

Rok produkcji: 2017

Rok produkcji – uwaga: Pojazd z polskiej sieci dealerskiej.

Masa całkowita (kg): 1540

Masa własna (kg): 1089

Rodzaj paliwa: Benzyna

Norma EURO: 6

Typ silnika: ZI

Układ/liczba cyl.: R-4

Pojemność [cm³]: 1587

Moc [kW]: 85.00

Data pierwszej rejestracji w kraju: 23.01.2018

Pojazd zbadano w Magnicach k/Wrocławia na parkingu EFL S.A. w obecności zleceniodawcy.

UWAGI:

Pojazd zarejestrowany na: CAREFLEET S.A. WE WROCŁAWIU II ODDZIAŁ W
WARSZAWIE
ŻWIRKI I WIGURY 18A
02-092 WARSZAWA

1. Dowód rejestracyjny: DR/BAO 0356896
2. Data następnego badania technicznego: 20.01.2023r.
3. Kluczyki ilość kompletów: 2 (Oba klucze z pilotami centralnego zamka.)
4. Dokumentacja eksploatacyjna pojazdu: instrukcja obsługi - jest, książka przeglądów - jest

5. 1. Termin badania technicznego: 2023.01.20.
2. Książka serwisowa z wpisem przy stanie drogomierza: 21418km.

WYNIKI BADANIA :

I. Silnik stwierdzono: Układ smarowania - poziom oleju na wskaźniku kontrolnym – powyżej min. Poziom cieczy w zbiorniku wyrównawczym układu chłodzenia – powyżej min. Rozruch oraz praca silnika w warunkach parkingowych w normie. Komora silnika zabrudzona eksploatacyjnie. Zaleca się sprawdzenie pracy silnika w warunkach drogowych. Aktywna kontrolka klucza serwisowego.

II. Podwozie stwierdzono: Działanie układu hamulcowego i kierowniczego w warunkach parkingowych w normie. Układ wydechowy – pokryty korozją. Zaleca się sprawdzenie układów podwozia pojazdu w warunkach drogowych.

III. Układ przeniesienia napędu stwierdzono: Skrzynia biegów – manualna 5 biegowa. Działanie skrzyni biegów w warunkach parkingowych w normie. Napęd na oś przednią. Zaleca się sprawdzenie układów przeniesienia napędu w warunkach warsztatowych i wykonanie przeglądu. Obręcze kół ze stopów lekkich - 4 sztuki, miejscowo porysowane. Obręcz koła zapasowego - stalowa. Obręcz koła prawego przedniego - głębokie zarysowania. Obręcz koła lewego tylnego - głębokie zarysowania.

IV. Nadwozie stwierdzono: Barwa nadwozia – czarna. Zderzak przedni – zarysowania w części dolnej, miejscowe zarysowania na poszyciu zewnętrznym. Szyba czołowa – drobne odpryski na powierzchni zewnętrznej. Pokrywa komory silnika – ubytki lakieru na tylnej krawędzi na odcinkach ok 58mm oraz 45mm, drobne zarysowania i odpryski powłoki lakierowej. Błotnik prawy – drobne zarysowania. Drzwi prawe przednie – głębokie zarysowanie na odcinku ok 20mm, zagięcie punktowe, odpryski lakieru, drobne zarysowania. Drzwi prawe tylne – liczne zarysowania w części środkowej, odpryski lakieru, drobne zarysowania. Poszycie tylne boku prawego – miejscowe zarysowania. Tylna tablica rejestracyjna - głęboko porysowana i pocięta. Zderzak tylny – głębokie zarysowania na odcinkach ok 35mm, 25mm, 100mm, 100mm, drobne zarysowania. Pokrywa komory bagażnika – miejscowe zarysowania i odpryski lakieru, brak spasowania z elementami przyległymi, drobne zarysowania. Poszycie tylne boku lewego – miejscowe zarysowania. Drzwi lewe tylne – miejscowe zarysowania i odpryski lakieru, zagięcie punktowe, drobne zarysowania. Drzwi lewe przednie – zarysowania w części tylnej na powierzchni ok 40x40mm, miejscowe zarysowania i odpryski lakieru. Lusterko lewe - głębokie zarysowanie obudowy na odcinku ok 30mm. Błotnik lewy – drobne zarysowania. Dach – drobne zarysowania. Powiększona grubość powłoki lakierowej drzwi prawych przednich: do 190µm, słupka prawego przedniego: do 176µm, drzwi lewych przednich: do 180µm. Zmierzona grubość powłoki lakierowej pozostałych zewnętrznych metalowych elementów nadwozia: do 140µm.

V. Wnętrze stwierdzono: Deska rozdzielcza i poszycia tapicerskie wnętrza pojazdu – miejscowe zarysowania z ubytkami tworzywa. Poszycia tapicerskie foteli przednich, kanapy tylnej, wykładzin podłogi i podsufitki – miejscowo zabrudzone. Układ klimatyzacji wymaga sprawdzenia szczelności, uzupełnienia czynnika roboczego oraz oczyszczenia parownika i układu dolotowego powietrza do wnętrza. Tapicerka drzwi lewych tylnych - zarysowania. Tapicerka drzwi prawych tylnych - głębokie zarysowania.

VI. Wyposażenie, stwierdzono: Radioodtwarzacz fabryczny.

VII. Wyposażenie dodatkowe:

- ABS
- Alarm
- Czujnik odległości przy parkowaniu - tył
- Czujniki ciśnienia w ogumieniu
- Elektrycznie podnoszone szyby przednie i tylne

- ESP - układ stabilizacji toru jazdy
- Felgi aluminiowe
- Immobilizer
- Kamera wspomagająca parkowanie tyłem
- Kierownica skórzana
- Klimatyzacja
- Komputer pokładowy
- Lusterka boczne sterowane elektrycznie
- Poduszka kierowcy
- Poduszka Pasażera
- Poduszki boczne
- Światła do jazdy dziennej
- Światła przeciwmgielne
- Tempomat
- Wspomaganie układu kierowniczego
- Zamek centralny zdalnie sterowany
- Zderzaki w kolorze nadwozia

VIII. Ogumienie :

Opona	Producent	Rozmiar	Stopień zużycia (szacunkowo)
Lewy przód	Ceat Winter Drive	195/55R16 M+S	30%
Prawy przód	Ceat Winter Drive	195/55R16 M+S	30%
Lewy tył	Dunlop Sp Winter Sport 3D	195/55R16 M+S	65%
Prawy tył	Dunlop Sp Winter Sport 3D	195/55R16 M+S	65%
Zapasy	GoodYear GT3	185/65R15	10%

Sporządzono w 2 egzemplarzach.

Do oceny dołączono 139 fotografii cyfrowych.

Niniejsza opinia nie jest ekspertyzą stanu technicznego pojazdu ani gwarancją niezawodności zespołów i podzespołów pojazdu, została sporządzona wyłącznie na podstawie oględzin w warunkach istniejących w miejscu badania. Opinia określa wyłącznie szacunkową wartość rynkową pojazdu i może być wykorzystana tylko przez zlecającego. Sporządzający opinię zastrzega się, że nie ponosi odpowiedzialności za wady ukryte pojazdu, wady prawne, błędy w dokumentacji pojazdu i błędy montażu. Opinia została sporządzona bezstronnie.

Rzeczoznawca , data: 07 maja 2021

.....

Dokumentacja fotograficzna do opinii CFM202105075



Dokumentacja fotograficzna do opinii CFM202105075

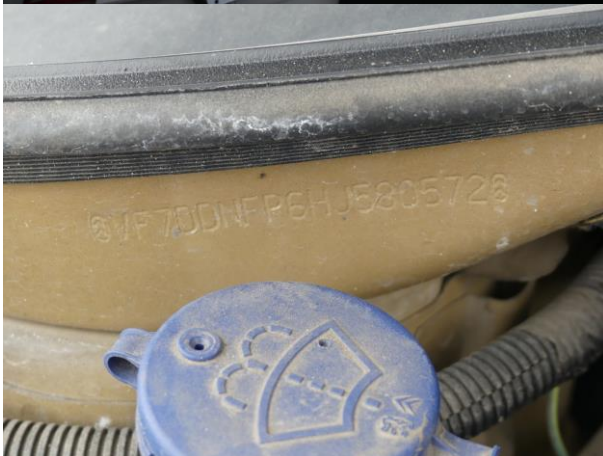
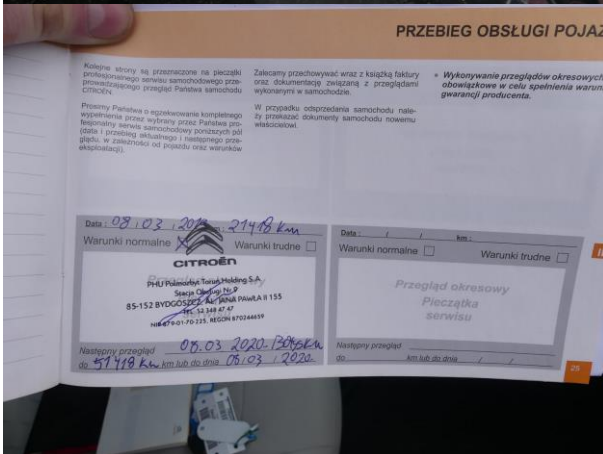

Dokumentacja fotograficzna do opinii CFM202105075



Dokumentacja fotograficzna do opinii CFM202105075



Dokumentacja fotograficzna do opinii CFM202105075





Dokumentacja fotograficzna do opinii CFM202105075



Dokumentacja fotograficzna do opinii CFM202105075



Dokumentacja fotograficzna do opinii CFM202105075



Dokumentacja fotograficzna do opinii CFM202105075



Dokumentacja fotograficzna do opinii CFM202105075



Dokumentacja fotograficzna do opinii CFM202105075

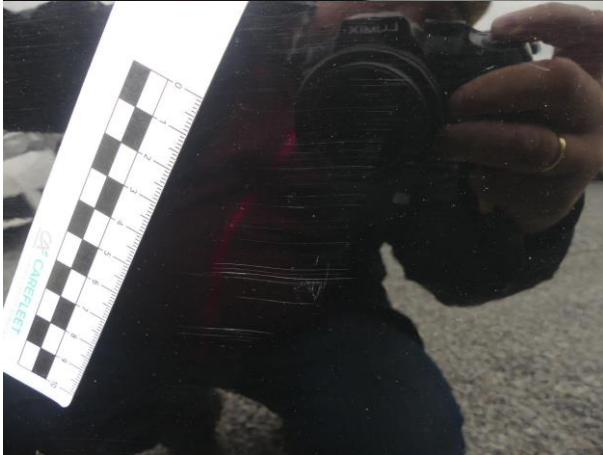

Dokumentacja fotograficzna do opinii CFM202105075



Dokumentacja fotograficzna do opinii CFM202105075



Dokumentacja fotograficzna do opinii CFM202105075



Dokumentacja fotograficzna do opinii CFM202105075



Dokumentacja fotograficzna do opinii CFM202105075



Dokumentacja fotograficzna do opinii CFM202105075

