

„NEFRIS”
Nefris Sp. z o.o.
80-230 Gdańsk
ul. Bohaterów Getta Warszawskiego 15/1A
NIP: 957 11 11 157

OCENA TECHNICZNA
Nr CFM202103093
Data badania – 11 marca 2021r.
Rzecznawca - Artur Mazurkiewicz

Zleceniodawca: Carefleet S.A.
Adres: ul. Legnicka 48 bud. C-D, 54-202 Wrocław
Zakres oceny: Określenie wartości pojazdu dla potrzeb sprzedaży w trybie przetargu.

Dane techniczne:

Nr rejestracyjny: WW473YM
Marka pojazdu: OPEL
Model: ASTRA
Kolor: granatowy

Rodzaj nadwozia: Kombi
Rodzaj pojazdu: osobowy
Liczba drzwi: 5
Liczba miejsc: 5
Wskazania licznika [km]: 48830
Nr fabryczny (VIN): W0VBD8EC5J8073873
Rok produkcji: 2018
Rok produkcji – uwaga: POJAZD Z POLSKIEJ SIECI DEALERSKIEJ
Rodzaj paliwa: Benzyna
Norma EURO: 6
Typ silnika: ZI
Układ/liczba cyl.: R4
Pojemność [cm³]: 1399
Moc [kW]: 110.00

Data pierwszej rejestracji w kraju: 02.10.2018

Pojazd zbadano w Magnicach k/Wrocławia na parkingu EFL S.A. w obecności zleceniodawcy.

UWAGI:

Pojazd zarejestrowany na: CAREFLEET S.A.
ul. Legnicka 48 bud. C-D
54-202 Wrocław

1. Dowód rejestracyjny: DR/BAO4336621z wpisem HAK
2. Data następnego badania technicznego: 02.10.2021r.
3. Kluczyki ilość kompletów: 2 (DWA KLUCZE Z PILOTEM ZAMKA CENTRALNEGO)
4. Dokumentacja eksploatacyjna pojazdu: instrukcja obsługi - jest, książka przeglądów - jest
5. Książka serwisowa z wpisami przy przebiegach: 19979km, 44214km z dnia 27.02.2020r
Adnotacje w dowodzie rej: HAK

WYNIKI BADANIA :

I. Silnik stwierdzono: Układ smarowania - poziom oleju na wskaźniku kontrolnym – powyżej min. Poziom cieczy w zbiorniku wyrównawczym układu chłodzenia – powyżej min. Rozruch oraz praca silnika w warunkach parkingowych w normie. Komora silnika zabrudzona eksploatacyjnie. Zaleca się sprawdzenie pracy silnika w warunkach drogowych.

II. Podwozie stwierdzono: Działanie układu hamulcowego i kierowniczego w warunkach parkingowych w normie. Układ wydechowy – działanie w normie, zaleca się sprawdzenie układu w warunkach stanowiskowych. Zaleca się sprawdzenie układów podwozia pojazdu w warunkach drogowych.

III. Układ przeniesienia napędu stwierdzono: Skrzynia biegów – manualna 6 biegowa. Działanie skrzyni biegów w warunkach parkingowych w normie. Napęd na oś przednią. Zaleca się sprawdzenie układów przeniesienia napędu w warunkach warsztatowych i wykonanie przeglądu. Obręcze kół - stalowe 5 sztuk. Kołpaki kół 4 szt. Kołpak TL, PP - zarysowania.

IV. Nadwozie stwierdzono: Barwa nadwozia - granatowy. Dach - odprysk. Pokrywa silnika - odpryski. Zderzak przedni - odprysk. Spoiler zderzaka przedniego - zarysowanie. Błotnik przedni prawy - zarysowania. Drzwi przednie prawe - wgniecenia, zarysowania. Drzwi tylne prawe - wgniecenia, zarysowania. Błotnik tylny prawy - wgniecenie. Zderzak tylny - zarysowania. Błotnik tylny lewy - wgniecenie, odpryski. Drzwi tylne lewe - wgniecenie, zarysowania. Drzwi przednie lewe - odpryski. Lusterko lewe - zarysowanie. Grubość powłoki lakierowej elementów poszyc zewnątrznych: pokrywa silnika 70 μm , błotnik przedni prawy 90 μm , drzwi przednie prawe 90 μm , drzwi tylne prawe 120 μm , błotnik tylny prawy 140 μm , dach 100 μm , pokrywa bagażnika 110 μm , błotnik tylny lewy 100 μm , drzwi tylne lewe 90 μm , drzwi przednie lewe 60 μm , błotnik przedni lewy 80 μm .

V. Wnętrze stwierdzono: Boczek przednich lewych - zabrudzenia. Obudowa fotela przedniego lewego - zabrudzenie. Boczek drzwi tylnych lewych - zabrudzenie. Wnętrze bagażnika - zarysowania. Boczek drzwi tylnych prawych - zabrudzenie, zarysowania. Kanapa tylna - zabrudzenie. Tunel centralny - zarysowania. Podłokietnik środkowy - zarysowania. Układ klimatyzacji wymaga sprawdzenia szczelności, uzupełnienia czynnika roboczego oraz oczyszczenia parownika i układu dolotowego powietrza do wnętrza.

VI. Wyposażenie, stwierdzono:

VII. Wyposażenie dodatkowe:

- ABS
- ASR
- Czujnik odległości przy parkowaniu - przód i tył
- Dotykowy ekran
- EBA - system wspomagania nagłego hamowania
- Elektrycznie podnoszone szyby przednie i tylne
- Fotel kierowcy z manualną regulacją wysokości
- Kierownica skórzana
- Kierownica wielofunkcyjna
- Klimatyzacja automatyczna
- Lusterka boczne sterowane elektrycznie
- Poduszka kierowcy
- Poduszka Pasażera

- Poduszki boczne
- Poduszki-System kurtyn
- Przedni podłokietnik ze schowkiem
- Radio CD
- Światła do jazdy dziennej
- Światła przeciwmgielne
- Tempomat
- Trzecie światło STOP
- Uchwyty ISOFIX
- Wskaźnik temperatury zewnętrznej
- Zderzaki w kolorze nadwozia

VIII. Ogumienie :

Opona	Producent	Rozmiar	Stopień zużycia (szacunkowo)
PL zima	Kormoran Snow	195/65R15 91H	15%
PP zima	Kormoran Snow	195/65R15 91H	15%
TL zima	Kormoran Snow	195/65R15 91H	33%
TP zima	Kormoran Snow	195/65R15 91H	33%
zapas	Continental	115/90R16	10%

Sporządzono w 2 egzemplarzach.

Do oceny dołączono 98 fotografii cyfrowych.

Niniejsza opinia nie jest ekspertyzą stanu technicznego pojazdu ani gwarancją niezawodności zespołów i podzespołów pojazdu, została sporządzona wyłącznie na podstawie oględzin w warunkach istniejących w miejscu badania. Opinia określa wyłącznie szacunkową wartość rynkową pojazdu i może być wykorzystana tylko przez zlecającego. Sporządzający opinię zastrzega się, że nie ponosi odpowiedzialności za wady ukryte pojazdu, wady prawne, błędy w dokumentacji pojazdu i błędy montażu. Opinia została sporządzona bezstronnie.

Rzecznawca , data: 12 marca 2021

.....

Dokumentacja fotograficzna do opinii CFM202103093



Dokumentacja fotograficzna do opinii CFM202103093

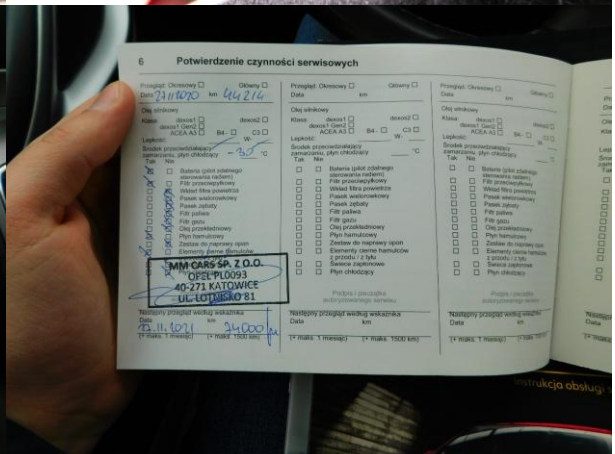
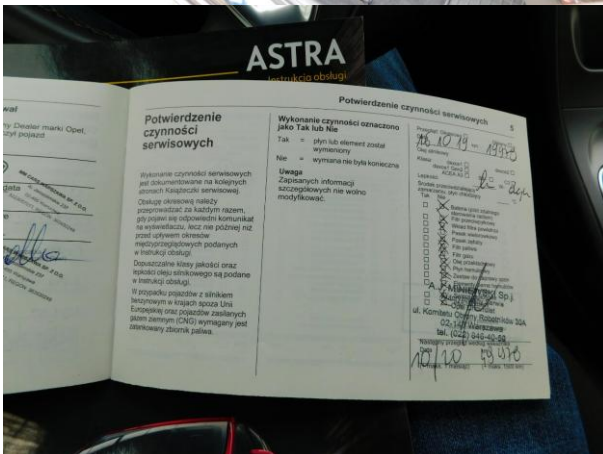

Dokumentacja fotograficzna do opinii CFM202103093

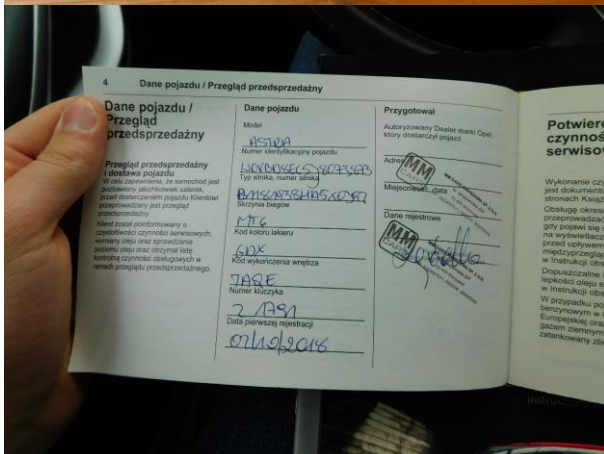
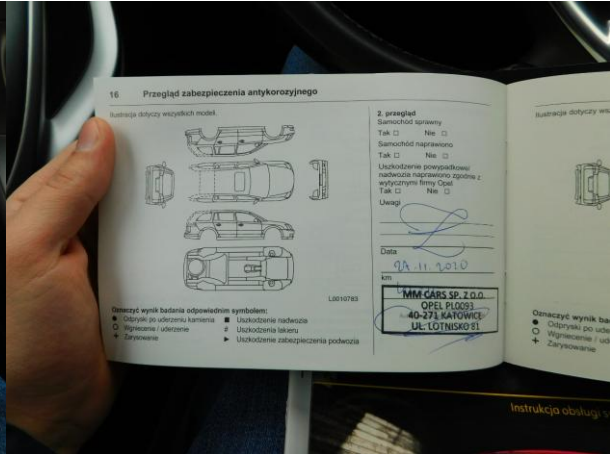
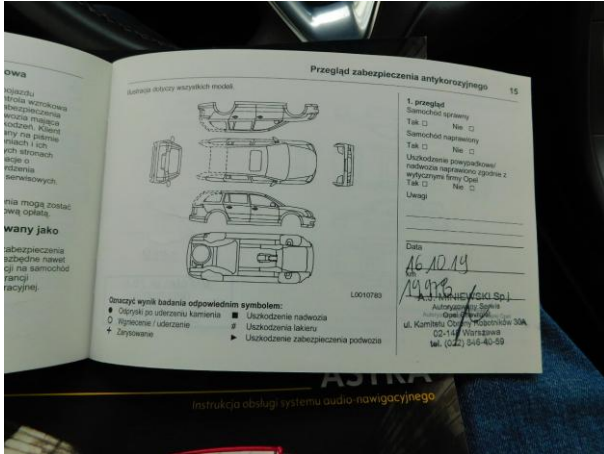

Dokumentacja fotograficzna do opinii CFM202103093



Dokumentacja fotograficzna do opinii CFM202103093



Dokumentacja fotograficzna do opinii CFM202103093

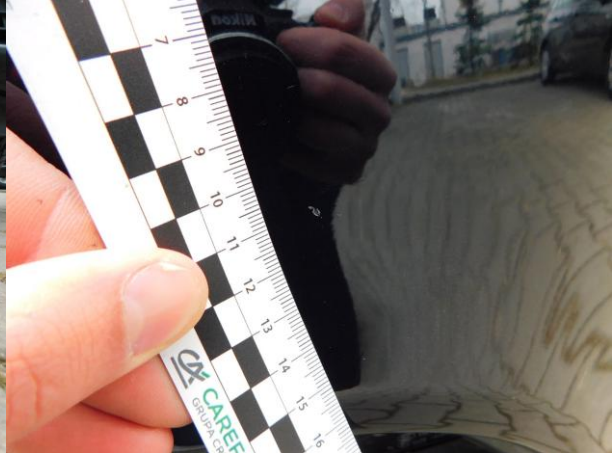

Dokumentacja fotograficzna do opinii CFM202103093

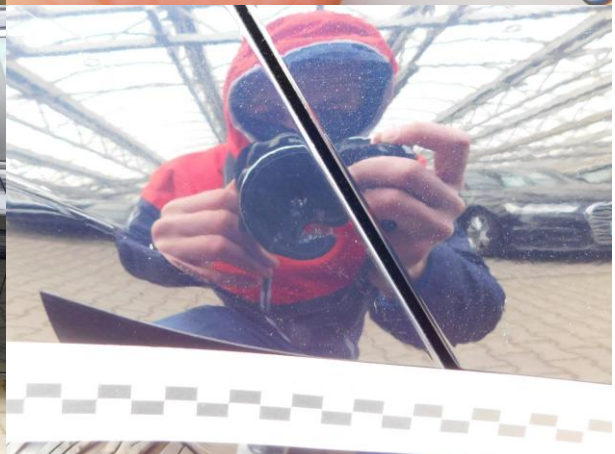

Dokumentacja fotograficzna do opinii CFM202103093



Dokumentacja fotograficzna do opinii CFM202103093



Dokumentacja fotograficzna do opinii CFM202103093



Dokumentacja fotograficzna do opinii CFM202103093



Dokumentacja fotograficzna do opinii CFM202103093

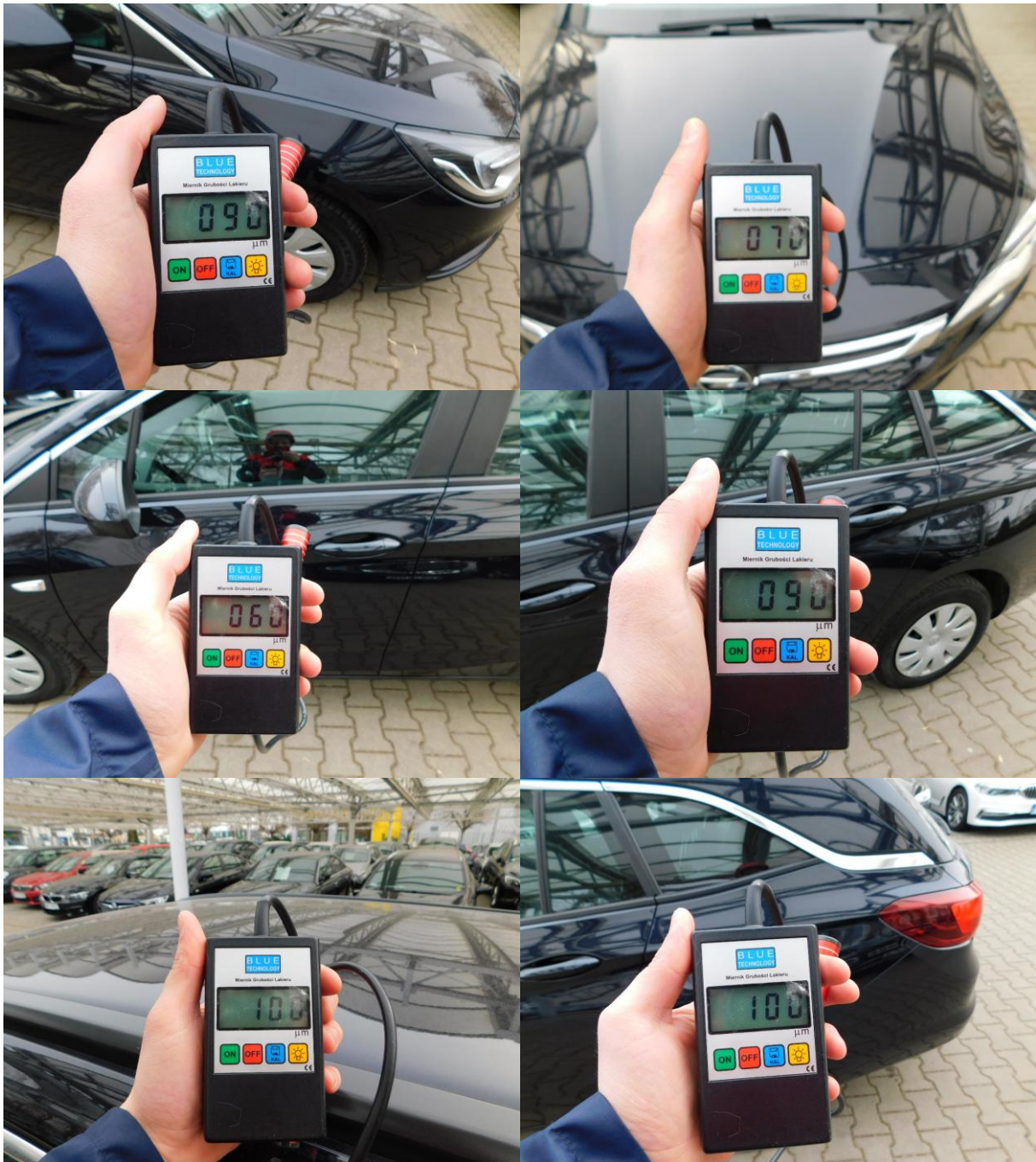

Dokumentacja fotograficzna do opinii CFM202103093

