

„NEFRIS”
Nefris Sp. z o.o.
80-230 Gdańsk
ul. Bohaterów Getta Warszawskiego 15/1A
NIP: 957 11 11 157

OCENA TECHNICZNA
Nr CFM202105135
Data badania – 13 maja 2021r.
Rzeczoznawca - Łukasz Bonik

Zleceniodawca: Carefleet S.A.
Adres: ul. Legnicka 48 bud. C-D, 54-202 Wrocław
Zakres oceny: Określenie wartości pojazdu dla potrzeb sprzedaży w trybie przetargu.

Dane techniczne:

Nr rejestracyjny: KR7Y562

Marka pojazdu: OPEL
Model: ASTRA
Kolor: SREBRNY

Rodzaj nadwozia: Kombi
Rodzaj pojazdu: osobowy
Liczba drzwi: 5
Liczba miejsc: 5
Wskazania licznika [km]: 98033
Nr fabryczny (VIN): W0LBE8EG9H8067142
Rok produkcji: 2017
Rok produkcji – uwaga: POJAZD Z POLSKIEJ SIECI DEALERSKIEJ.

Masa własna (kg): 1318
Rodzaj paliwa: Olej napędowy
Norma EURO: 6
Typ silnika: ZS
Układ/liczba cyl.: R4
Pojemność [cm³]: 1598
Moc [kW]: 100.00

Data pierwszej rejestracji w kraju: 17.05.2017

Pojazd zbadano w Magnicach k/Wrocławia na parkingu EFL S.A. w obecności zleceniodawcy.

UWAGI:

Pojazd zarejestrowany CAREFLEET S.A.
na: ul. Legnicka 48 bud. C-D
54-202 Wrocław

1. Dowód rejestracyjny: DR/BAN2157340
2. Data następnego badania technicznego: 17.05.2022r.
3. Kluczyki ilość kompletów: 2 (DWA KLUCZE Z PILOTAMI CENTRALNEGO ZAMKA
)

4. Dokumentacja eksploatacyjna pojazdu: instrukcja obsługi - jest, książka przeglądów - jest
5. Książka serwisowa z wpisami przy przebiegach: 28470km, 57911km, 79970km, ostatni w dniu 27.04.2020r
Adnotacje w dowodzie rejestracyjnym: poziom emisji spalin euro 6,

WYNIKI BADANIA :

- I. Silnik stwierdzono:** Układ smarowania - poziom oleju na wskaźniku kontrolnym – powyżej min. Poziom cieczy w zbiorniku wyrównawczym układu chłodzenia – powyżej min. Rozruch oraz praca silnika w warunkach parkingowych w normie. Komora silnika zabrudzona eksploatacyjnie. Zaleca się sprawdzenie pracy silnika w warunkach drogowych.
- II. Podwozie stwierdzono:** Działanie układu hamulcowego i kierowniczego w warunkach parkingowych w normie. Układ wydechowy – działanie w normie, zaleca się sprawdzenie układu w warunkach stanowiskowych. Zaleca się sprawdzenie układów podwozia pojazdu w warunkach drogowych.
- III. Układ przeniesienia napędu stwierdzono:** Skrzynia biegów – manualna 6 biegowa. Działanie skrzyni biegów w warunkach parkingowych w normie. Napęd na oś przednią. Zaleca się sprawdzenie układów przeniesienia napędu w warunkach warsztatowych i wykonanie przeglądu. Obręcze kół - aluminiowe 4 sztuki, stalowe 1 sztuka. Felga PP - zarysowania
- IV. Nadwozie stwierdzono:** Barwa nadwozia: srebrny z efektem metalicznym.
Pokrywa silnika - odpryski, odprysk z korozją oraz z uszkodzeniem warstwy antykorozyjnej
Szyba czołowa - odpryski
Szyba pokrywy bagażnika - liczne, mocne zarysowania
Reflektory P - odpryski
Zderzak P - odpryski, łuszczenie lakieru
Błotnik PP - odprysk
Drzwi PP - odpryski, lotna korozja, zabrudzenia, zabrudzenie żywicą
Błotnik TP - wgniecenie, zarysowania, matowe miejsce na wysokości kolana
Próg P - zarysowania
Dach - odprysk
Pokrywa bagażnika - zarysowania
Zderzak T - zarysowanie
Błotnik TL - wgniecenie, matowe miejsce na wysokości kolana
Próg L - zarysowania
Drzwi TL - zarysowania, odpryski
Drzwi PL - zarysowania, odpryski, dwa wgniecenia
Grubość powłoki lakierowej elementów poszycić zewnętrznych:
pokrywa silnika – do 110 µm błotnik pp - do 80 µm drzwi pp
- do 120 µm drzwi tp - do 130 µm błotnik tp - do 120 µm
pokrywa bagażnika - do 90 µm dach - do 100 µm błotnik tl -
do 110 µm drzwi tl - do 120 µm drzwi pl - do 120 µm błotnik
pl – do 90 µm
- V. Wnętrze stwierdzono:** Fotel kierowcy - drobne spękania materiału, drobne odkształcenia materiału
Boczek drzwi PL - zarysowania
Deska rozdzielcza - zarysowania
Boczek drzwi TL - zarysowania

Podsufitka - zabrudzenie

Tapicerka pokrywy bagażnika - zarysowania

Nie działa oświetlenie daszka kierowcy

Boczek TL góra bagażnika - zabrudzenia

Nakładka słupka B L góra - zarysowania

Nakładka wew. progu L - zarysowania

Włącznik radia - wytarcie

Wnętrze bagażnika - zarysowania

Układ klimatyzacji wymaga sprawdzenia szczelności, uzupełnienia czynnika roboczego oraz oczyszczenia parownika i układu dolotowego powietrza do wnętrza.

VI. Wyposażenie, stwierdzono: Radio

VII. Wyposażenie dodatkowe:

- ABS
- Czujnik odległości przy parkowaniu - przód i tył
- Dywaniki gumowe
- Dźwignia zmiany biegów pokryta skórą
- EBA - system wspomagania nagłego hamowania
- Elektrycznie otwieranie/zamykanie klapy bagażnika
- Elektrycznie podnoszone szyby przednie i tylne
- Elektrycznie sterowany hamulec postojowy
- ESP - układ stabilizacji toru jazdy
- Felgi aluminiowe
- Fotel kierowcy z manualną regulacją wysokości
- Immobilizer
- Kierownica skórzana
- Kierownica wielofunkcyjna □ Klimatyzacja automatyczna
- Komputer pokładowy
- Lusterka boczne sterowane elektrycznie
- Monitor pokładowy
- Nawigacja
- Podłokietnik przedni
- Poduszka kierowcy
- Poduszka Pasażera
- Poduszki boczne
- Poduszki-System kurtyn
- Przyciemniane szyby tylne (tylne boczne drzwi oraz przestrzeń bagażowa)
- Relingi dachowe
- Roleta bagażnika
- Światła do jazdy dziennej
- Światła przeciwmgielne
- Tempomat
- Termometr zewnętrzny
- Trzecie światło STOP
- Uchwyty ISOFIX
- Wspomaganie układu kierowniczego
- Zamek centralny zdalnie sterowany
- Zderzaki w kolorze nadwozia

VIII. Ogumienie :

Opona	Producent	Rozmiar	Stopień zużycia (szacunkowo)
PL ZIMA	FALKEN	225/45R17	10%
PP ZIMA	FALKEN	225/45R17	10%
TL ZIMA	KLEBER	225/45R17	16%
TP ZIMA	KLEBER	225/45R17	16%
ZAPAS	CONTINENTAL	T115/70R16	10%

Sporządzono w 2 egzemplarzach.

Do oceny dołączono 120 fotografii cyfrowych.

Niniejsza opinia nie jest ekspertyzą stanu technicznego pojazdu ani gwarancją niezawodności zespołów i podzespołów pojazdu, została sporządzona wyłącznie na podstawie oględzin w warunkach istniejących w miejscu badania. Opinia określa wyłącznie szacunkową wartość rynkową pojazdu i może być wykorzystana tylko przez zlecającego. Sporządzający opinię zastrzega się, że nie ponosi odpowiedzialności za wady ukryte pojazdu, wady prawne, błędy w dokumentacji pojazdu i błędy montażu. Opinia została sporządzona bezstronnie.

Rzecznawca , data: 18 maja 2021

.....

Dokumentacja fotograficzna do opinii CFM202105135



Dokumentacja fotograficzna do opinii CFM202105135



Dokumentacja fotograficzna do opinii CFM202105135



Dokumentacja fotograficzna do opinii CFM202105135



Dokumentacja fotograficzna do opinii CFM202105135



Dokumentacja fotograficzna do opinii CFM202105135



Dokumentacja fotograficzna do opinii CFM202105135

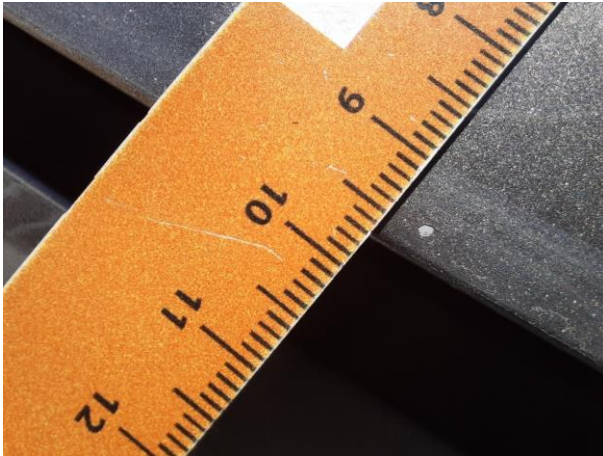
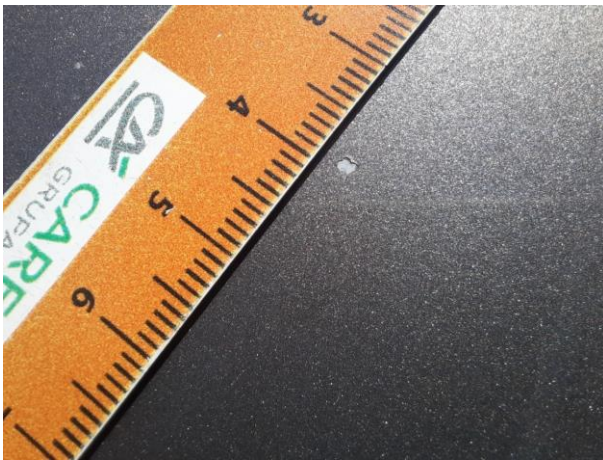

Dokumentacja fotograficzna do opinii CFM202105135





Dokumentacja fotograficzna do opinii CFM202105135



Dokumentacja fotograficzna do opinii CFM202105135



Dokumentacja fotograficzna do opinii CFM202105135



Dokumentacja fotograficzna do opinii CFM202105135



Dokumentacja fotograficzna do opinii CFM202105135



Dokumentacja fotograficzna do opinii CFM202105135

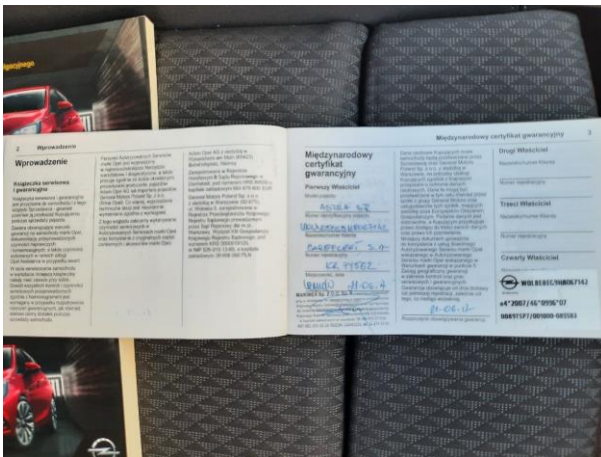

Dokumentacja fotograficzna do opinii CFM202105135



Dokumentacja fotograficzna do opinii CFM202105135



Dokumentacja fotograficzna do opinii CFM202105135



Dokumentacja fotograficzna do opinii CFM202105135

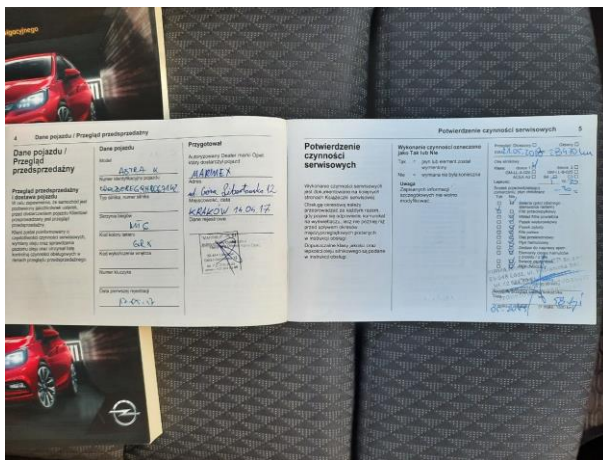

Dokumentacja fotograficzna do opinii CFM202105135



Dokumentacja fotograficzna do opinii CFM202105135



Dokumentacja fotograficzna do opinii CFM202105135

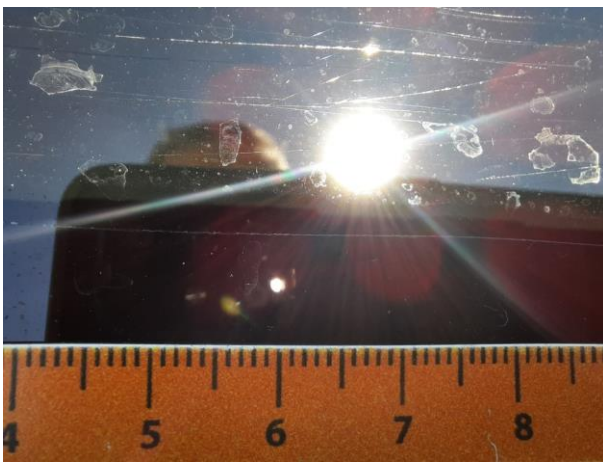

Dokumentacja fotograficzna do opinii CFM202105135

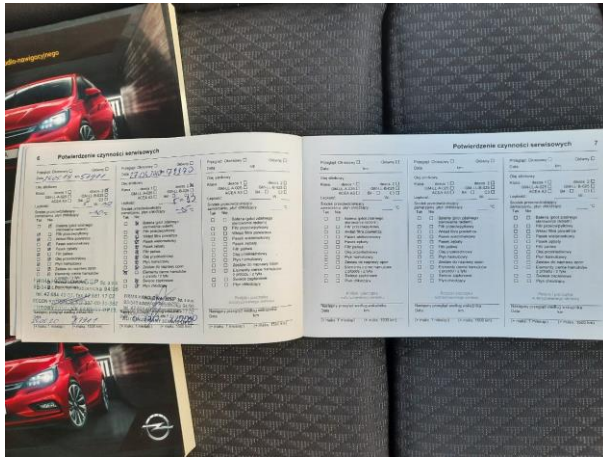

Dokumentacja fotograficzna do opinii CFM202105135



Dokumentacja fotograficzna do opinii CFM202105135



Dokumentacja fotograficzna do opinii CFM202105135

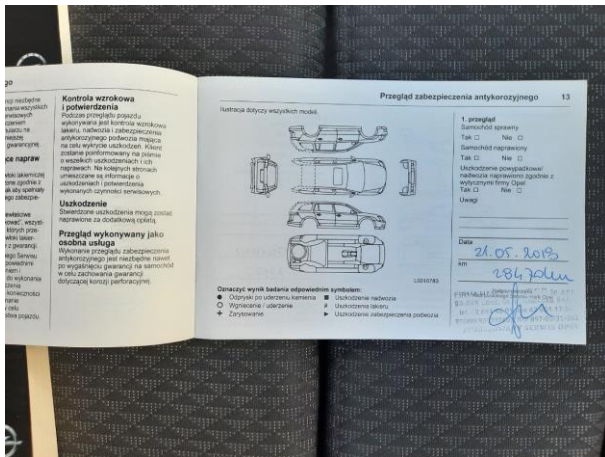

Dokumentacja fotograficzna do opinii CFM202105135



Dokumentacja fotograficzna do opinii CFM202105135



Dokumentacja fotograficzna do opinii CFM202105135



Dokumentacja fotograficzna do opinii CFM202105135



Dokumentacja fotograficzna do opinii CFM202105135



Dokumentacja fotograficzna do opinii CFM202105135



Dokumentacja fotograficzna do opinii CFM202105135



Dokumentacja fotograficzna do opinii CFM202105135



Dokumentacja fotograficzna do opinii CFM202105135



Dokumentacja fotograficzna do opinii CFM202105135



Dokumentacja fotograficzna do opinii CFM202105135



Dokumentacja fotograficzna do opinii CFM202105135



Dokumentacja fotograficzna do opinii CFM202105135

