

**„NEFRIS”**  
Nefris Sp. z o.o.  
80-230 Gdańsk  
ul. Bohaterów Getta Warszawskiego 15/1A  
NIP: 957 11 11 157

**OCENA TECHNICZNA**  
**Nr CFM202104183**  
**Data badania – 20 kwietnia 2021r.**  
**Rzeczoznawca - Mateusz Andrzejewski**

**Zleceniodawca:** Carefleet S.A.  
**Adres:** ul. Legnicka 48 bud. C-D, 54-202 Wrocław  
**Zakres oceny:** Określenie wartości pojazdu dla potrzeb sprzedaży w trybie przetargu.

**Dane techniczne:**

Nr rejestracyjny: WW926XV  
Marka pojazdu: SKODA  
Model: RAPID  
Kolor: niebieski

Rodzaj nadwozia: Liftback  
Rodzaj pojazdu: osobowy  
Liczba drzwi: 5  
Liczba miejsc: 5  
Wskazania licznika [km]: 141102  
Nr fabryczny (VIN): TMBAE6NH7J4006489  
Rok produkcji: 2017  
Rok produkcji – uwaga: Pojazd z polskiej sieci dealerskiej  
Masa własna (kg): 1220  
Rodzaj paliwa: Olej napędowy  
Norma EURO: 6  
Typ silnika: ZS  
Układ/liczba cyl.: R4  
Pojemność [cm<sup>3</sup>]: 1598  
Moc [kW]: 85.00

Data pierwszej rejestracji w kraju: 18.07.2017

Pojazd zbadano w Magnicach k/Wrocławia na parkingu EFL S.A. w obecności zleceniodawcy.

**UWAGI:**

Pojazd zarejestrowany na: CAREFLEET S.A.  
ul. Legnicka 48 bud. C-D  
54-202 Wrocław

1. Dowód rejestracyjny: DR/BAN3091621
2. Data następnego badania technicznego: 26.06.2022r.
3. Kluczyki ilość kompletów: 2 (Dwa klucze z pilotami centralnego zamka)
4. Dokumentacja eksploatacyjna pojazdu: instrukcja obsługi - jest, książka przeglądów - brak
5. Książka serwisowa elektroniczna.

## **WYNIKI BADANIA :**

**I. Silnik stwierdzono:** Układ smarowania - poziom oleju na wskaźniku kontrolnym – powyżej min. Poziom cieczy w zbiorniku wyrównawczym układu chłodzenia – powyżej min. Rozruch oraz praca silnika w warunkach parkingowych w normie. Komora silnika zabrudzona eksploatacyjnie. Zaleca się sprawdzenie pracy silnika w warunkach drogowych.

**II. Podwozie stwierdzono:** Działanie układu hamulcowego i kierowniczego w warunkach parkingowych w normie. Układ wydechowy – działanie w normie, zaleca się sprawdzenie układu w warunkach stanowiskowych. Zaleca się sprawdzenie układów podwozia pojazdu w warunkach drogowych.

**III. Układ przeniesienia napędu stwierdzono:** Skrzynia biegów – manualna 5 biegowa. Działanie skrzyni biegów w warunkach parkingowych w normie. Napęd na oś przednią. Zaleca się sprawdzenie układów przeniesienia napędu w warunkach warsztatowych i wykonanie przeglądu. Obręcze kół - aluminiowe 4 sztuki. Koło zapasowe - dojazdowe. Felga TP - zarysowanie; Felga PP - zarysowanie; Felga TL - zarysowanie.

**IV. Nadwozie stwierdzono:** Barwa nadwozia - niebieska z efektem metalicznym. Pokrywa silnika - odpryski; Szyba czołowa - odpryski; Zderzak P - liczne otarcia od strony dolnej, zarysowania, odpryski; Krata wlotu powietrza - odpryski; Drzwi TP - zarysowanie; Błotnik TP - zarysowanie; Dach - zarysowanie; Rama dachu P - odpryski; Pokrywa bagażnika - zarysowanie; Zderzak tylny - wgnieciony; Błotnik TL - odpryski; Próg L - zarysowanie; Drzwi PL - liczne odpryski na rancie; Słupek B lewy - wgnieciony. Zmierzona grubość powłoki lakierowej na elementach zewnętrznych:  
Błotnik PP - do 160 mikronów  
Drzwi PP - do 190 mikronów  
Drzwi TP - do 190 mikronów  
Błotnik TP - do 200 mikronów  
Pokrywa silnika - do 220 mikronów  
Dach - do 120 mikronów  
Pokrywa bagażnika - do 140 mikronów  
Błotnik PL - do 170 mikronów  
Drzwi PL - do 200 mikronów  
Drzwi TL - do 200 mikronów  
Błotnik TL - do 250 mikronów

**V. Wnętrze stwierdzono:** Fotel kierowcy - zabrudzony; Boczek drzwi PL - zarysowania; Kierownica - zarysowania, wytarcia; Podłokietnik - zarysowania; Kanapa tylna - zarysowanie; Podsufitka - drobne zabrudzenie; Boczek drzwi TP - zarysowania; Fotel pasażera - zabrudzony; Boczek drzwi PP - zarysowania; Wnętrze bagażnika - zarysowania; Nakładka wewnętrzna słupka C lewa i prawa - zarysowania; Wycieraczka PL - rozerwana; Przycisk kierownicy - wytarty. Układ klimatyzacji wymaga sprawdzenia szczelności, uzupełnienia czynnika roboczego oraz oczyszczenia parownika i układu dolotowego powietrza do wnętrza.

**VI. Wyposażenie, stwierdzono:** System pokolizyjny

**VII. Wyposażenie dodatkowe:**

- ABS
- ASR
- Czujnik odległości przy parkowaniu - tył

- Dotykowy ekran
- Dywaniki gumowe
- Dźwignia zmiany biegów pokryta skórą
- EBA - system wspomagania nagłego hamowania
- ESP - układ stabilizacji toru jazdy
- Felgi aluminiowe
- Fotel kierowcy z manualną regulacją wysokości
- Fotel pasażera z manualną regulacją wysokości
- Immobilizer
- Kierownica skórzana
- Kierownica wielofunkcyjna
- Klimatyzacja automatyczna
- Komputer pokładowy
- Lakier metalik
- Lusterka boczne sterowane elektrycznie
- Monitor pokładowy
- Podłokietnik przedni
- Poduszka kierowcy
- Poduszka Pasażera
- Poduszki boczne
- Poduszki-System kurtyn
- Przedni podłokietnik ze schowkiem
- Sterowanie systemu audio z koła kierownicy
- Światła do jazdy dziennej
- Światła przeciwmgielne
- Termometr zewnętrzny
- Trzecie światło STOP
- Uchwyty ISOFIX
- Wspomaganie układu kierowniczego
- Zamek centralny zdalnie sterowany
- Zderzaki w kolorze nadwozia

#### VIII. Ogumienie :

Opona	Producent	Rozmiar	Stopień zużycia (szacunkowo)
PL zima	Gislaved	185/60R15	30%
PP zima	Gislaved	185/60R15	30%
TL zima	Gislaved	185/60R15	30%
TP zima	Gislaved	185/60R15	30%
zapas	Hankook	T125/70R16	10%

Sporządzono w 2 egzemplarzach.

Do oceny dołączono 113 fotografii cyfrowych.

**Niniejsza opinia nie jest ekspertyzą stanu technicznego pojazdu ani gwarancją niezawodności zespołów i podzespołów pojazdu, została sporządzona wyłącznie na podstawie oględzin w warunkach istniejących w miejscu badania. Opinia określa wyłącznie szacunkową wartość rynkową pojazdu i może być wykorzystana tylko przez zlecającego. Sporządzający opinię**

**zastrzega się, że nie ponosi odpowiedzialności za wady ukryte pojazdu, wady prawne, błędy w dokumentacji pojazdu i błędy montażu. Opinia została sporządzona bezstronnie.**

Rzecznawca , data: 23 kwietnia 2021

.....

Dokumentacja fotograficzna do opinii CFM202104183



Dokumentacja fotograficzna do opinii CFM202104183



Dokumentacja fotograficzna do opinii CFM202104183



Dokumentacja fotograficzna do opinii CFM202104183



Dokumentacja fotograficzna do opinii CFM202104183

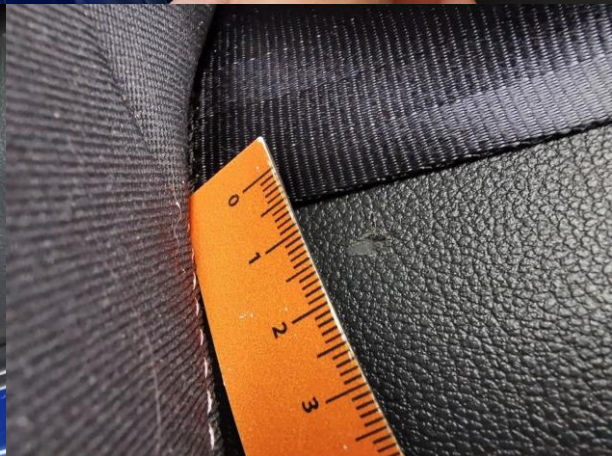
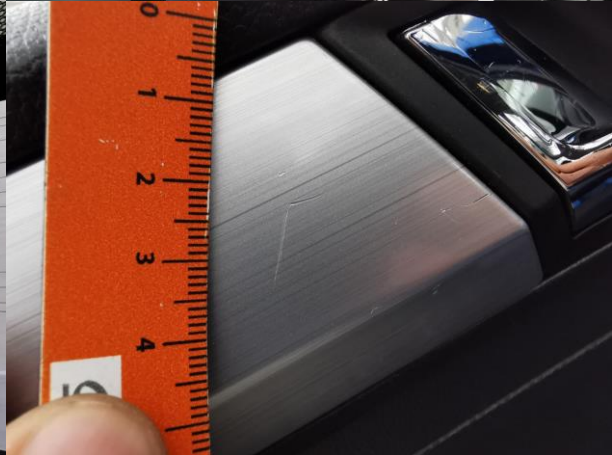
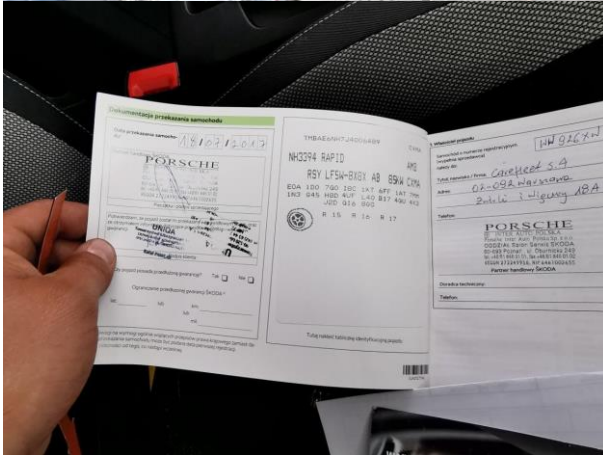



Dokumentacja fotograficzna do opinii CFM202104183



Dokumentacja fotograficzna do opinii CFM202104183





Dokumentacja fotograficzna do opinii CFM202104183



Dokumentacja fotograficzna do opinii CFM202104183



Dokumentacja fotograficzna do opinii CFM202104183



Dokumentacja fotograficzna do opinii CFM202104183





Dokumentacja fotograficzna do opinii CFM202104183

