

„NEFRIS”
Nefris Sp. z o.o.
80-230 Gdańsk
ul. Bohaterów Getta Warszawskiego 15/1A
NIP: 957 11 11 157

OCENA TECHNICZNA
Nr CFM202104243
Data badania – 21 kwietnia 2021r.
Rzeczoznawca - Mateusz Andrzejewski

Zleceniodawca: Carefleet S.A.
Adres: ul. Legnicka 48 bud. C-D, 54-202 Wrocław
Zakres oceny: Określenie wartości pojazdu dla potrzeb sprzedaży w trybie przetargu.

Dane techniczne:

Nr rejestracyjny: KR8FK59
Marka pojazdu: OPEL
Model: INSIGNIA
Kolor: błękitny

Rodzaj nadwozia: Liftback
Rodzaj pojazdu: osobowy
Liczba drzwi: 5
Liczba miejsc: 5
Wskazania licznika [km]: 12018
Nr fabryczny (VIN): W0VZT6EG0J1078965
Rok produkcji: 2017
Rok produkcji – uwaga: POJAZD Z POLSKIEJ SIECI DEALERSKIEJ.

Masa własna (kg): 1538
Rodzaj paliwa: Olej napędowy
Norma EURO: 6
Typ silnika: ZS
Układ/liczba cyl.: R4
Pojemność [cm³]: 1956
Moc [kW]: 125.00

Data pierwszej rejestracji w kraju: 21.12.2017

Pojazd zbadano w Magnicach k/Wrocławia na parkingu EFL S.A. w obecności zleceniodawcy.

UWAGI:

Pojazd zarejestrowany na: CAREFLEET S.A.
ul. Legnicka 48 bud. C-D
54-202 Wrocław

1. Dowód rejestracyjny: DR/BAN5351677
2. Data następnego badania technicznego: 16.12.2022r.
3. Kluczyki ilość kompletów: 2 (DWA KLUCZE Z PILOTAMI CENTRALNEGO ZAMKA)
4. Dokumentacja eksploatacyjna pojazdu: instrukcja obsługi - jest, książka przeglądów - jest

5. Książka serwisowa z wpisami przy przebiegach: 3264km, 6280km, 9979km, ostatni w dniu 23.11.2021r,
Adnotacje w dowodzie rejestracyjnym: poziom emisji spalin EURO 6 ZA

WYNIKI BADANIA :

I. Silnik stwierdzono: Układ smarowania - poziom oleju na wskaźniku kontrolnym – powyżej min. Poziom cieczy w zbiorniku wyrównawczym układu chłodzenia – powyżej min. Rozruch oraz praca silnika w warunkach parkingowych w normie. Komora silnika zabrudzona eksploatacyjnie. Zaleca się sprawdzenie pracy silnika w warunkach drogowych.

II. Podwozie stwierdzono: Działanie układu hamulcowego i kierowniczego w warunkach parkingowych w normie. Układ wydechowy – działanie w normie, zaleca się sprawdzenie układu w warunkach stanowiskowych. Zaleca się sprawdzenie układów podwozia pojazdu w warunkach drogowych.

III. Układ przeniesienia napędu stwierdzono: Skrzynia biegów – automatyczna. Działanie skrzyni biegów w warunkach parkingowych w normie. Napęd na oś przednią. Zaleca się sprawdzenie układów przeniesienia napędu w warunkach warsztatowych i wykonanie przeglądu. Obręcz kół - aluminiowe 4 szt. Obręcz koła TP zarysowana. Obręcz koła dojazdowego stalowa.

IV. Nadwozie stwierdzono: Barwa nadwozia błękitna z efektem metalicznym

Pokrywa silnika odprysk

Szyba czołowa odpryski

Zderzak przedni odpryski

Błotnik PP zarysowanie, odprysk

Drzwi PP wgniecenie z uszkodzeniem lakieru, odprysk; listwa szybowa pionowa zarysowana

Lusterko prawe zarysowana nakładka

Błotnik TP zarysowany

Dach odpryski

Rama dachu prawa zarysowana

Pokrywa bagażnika lotna korozja

Zderzak tył zarysowania

Rama dachu lewa zarysowania

Próg lewy zarysowania

Drzwi TL odprysk, wgniecenie

Drzwi PL odpryski

Błotnik PL odpryski

Grubość powłoki lakierowej elementów poszyc zewnętrznych: błotnik PL do 110 μ , drzwi PL do 120 μ , drzwi TL do 130 μ , błotnik TL do 130 μ , pokrywa silnika do 290 μ , dach do 120 μ , pokrywa bagażnika do 130 μ , błotnik PP do 130 μ , drzwi PP do 200 μ , drzwi TP do 130 μ , Błotnik TP do 160 μ .

V. Wnętrze stwierdzono: Układ klimatyzacji wymaga sprawdzenia szczelności, uzupełnienia czynnika roboczego oraz oczyszczenia parownika i układu dolotowego powietrza do wnętrza.

Boczek drzwi PL brudny

Uszczelka między szybą czołową a deską rozdzielczą wysunięta

Deska rozdzielcza zarysowana

Panel środkowy zarysowany

Podsufitka brudna

Fotel PP brudny

Boczek drzwi PP zarysowany

Nakładka słupka B lewa zarysowana

VI. Wyposażenie, stwierdzono: Automatyczny włącznik świateł drogowych

Automatyczny włącznik świateł z czujnikiem tunelu

Bezkluczykowy dostęp do auta (BTM)

Bezkluczykowe uruchomienie silnika (składowa ATH)

Czujnik odległości od poprzedzającego pojazdu

Dodatkowe elektryczne ogrzewanie w systemie nawiewu powietrza

Fotel kierowcy z 8-kierunkową regulacją

Nawiewy powietrza w drugim rzędzie foteli

Ostrzeg. przed kolizją, auto. hamowanie, wykryw. pieszych, utrzym. pasa - pakiet Asystent Kierowcy

Reflektory matrycowe LED IntelliLux z automatycznym sterowaniem światłami drogowymi

System Start&Stop

System wykrywania pieszych z przodu

VII. Wyposażenie dodatkowe:

- ABS
- Alarm
- Czujnik deszczu
- Czujnik odległości przy parkowaniu - przód i tył
- Czujniki ciśnienia w ogumieniu
- Elektrycznie podnoszone szyby przednie i tylne
- Elektrycznie sterowany hamulec postojowy
- ESP - układ stabilizacji toru jazdy
- Felgi aluminiowe
- Fotele przednie z funkcją podgrzewania
- Kierownica wielofunkcyjna
- Klimatyzacja automatyczna
- Lakier metalik
- Lusterka boczne regulowane elektrycznie i ogrzewane
- Nawigacja
- Poduszka kierowcy
- Poduszka Pasażera
- Poduszki boczne
- Poduszki-System kurtyn
- Przyciemniające się lusterko wsteczne
- Światła przeciwmgielne
- Tempomat
- Wspomaganie układu kierowniczego
- Wyłącznik poduszki powietrznej pasażera
- Zderzaki w kolorze nadwozia

VIII. Ogumienie :

Opona	Producent	Rozmiar	Stopień zużycia (szacunkowo)
PL zima	Bridgestone	245/45 R18 100v	10%
PP zima	Bridgestone	245/45 R18 100v	10%
TL zima	Bridgestone	245/45 R18 100v	10%
TP zima	Bridgestone	245/45 R18 100v	10%
dojazdowa	Maxxis	T125/70 R17	10%

Sporządzono w 2 egzemplarzach.

Do oceny dołączono 139 fotografii cyfrowych.

Niniejsza opinia nie jest ekspertyzą stanu technicznego pojazdu ani gwarancją niezawodności zespołów i podzespołów pojazdu, została sporządzona wyłącznie na podstawie oględzin w warunkach istniejących w miejscu badania. Opinia określa wyłącznie szacunkową wartość rynkową pojazdu i może być wykorzystana tylko przez zlecającego. Sporządzający opinię zastrzega się, że nie ponosi odpowiedzialności za wady ukryte pojazdu, wady prawne, błędy w dokumentacji pojazdu i błędy montażu. Opinia została sporządzona bezstronnie.

Rzecznawca , data: 29 kwietnia 2021

.....

Dokumentacja fotograficzna do opinii CFM202104243



Dokumentacja fotograficzna do opinii CFM202104243



Dokumentacja fotograficzna do opinii CFM202104243

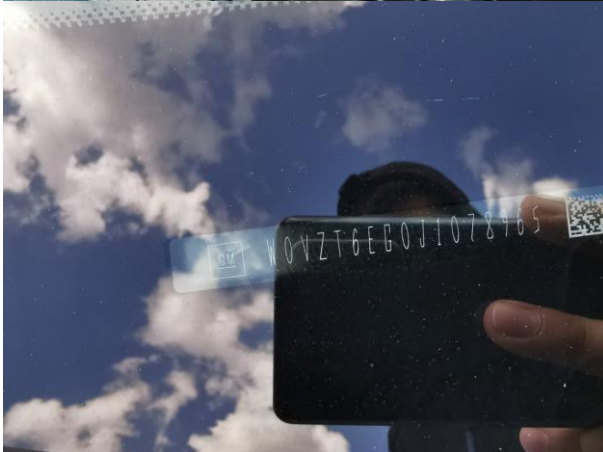

Dokumentacja fotograficzna do opinii CFM202104243



Dokumentacja fotograficzna do opinii CFM202104243

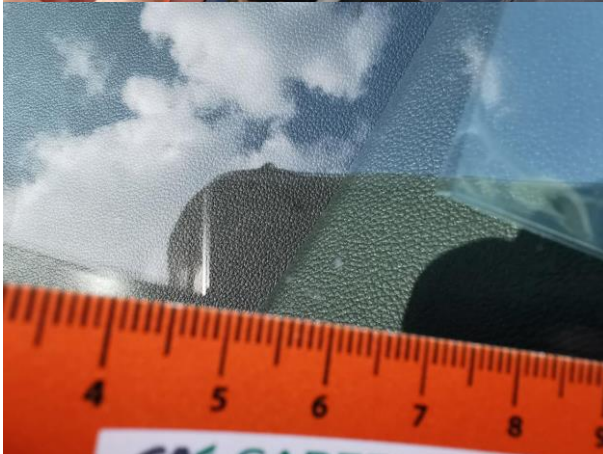

Dokumentacja fotograficzna do opinii CFM202104243



Dokumentacja fotograficzna do opinii CFM202104243



Dokumentacja fotograficzna do opinii CFM202104243

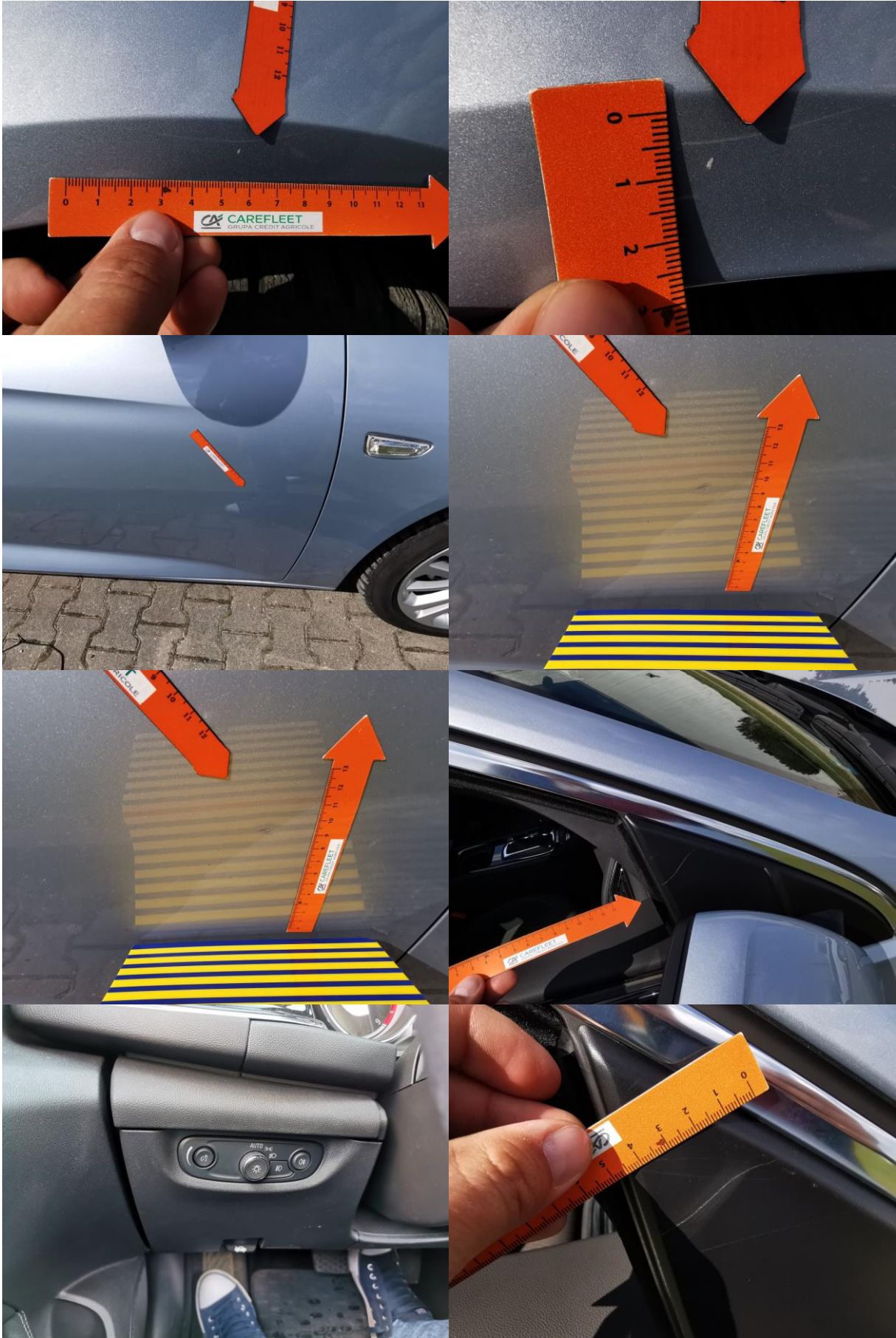

Dokumentacja fotograficzna do opinii CFM202104243



Dokumentacja fotograficzna do opinii CFM202104243





Dokumentacja fotograficzna do opinii CFM202104243



Dokumentacja fotograficzna do opinii CFM202104243



Dokumentacja fotograficzna do opinii CFM202104243



Dokumentacja fotograficzna do opinii CFM202104243



Dokumentacja fotograficzna do opinii CFM202104243



Dokumentacja fotograficzna do opinii CFM202104243



Dokumentacja fotograficzna do opinii CFM202104243

