

„NEFRIS”
Nefris Sp. z o.o.
80-230 Gdańsk
ul. Bohaterów Getta Warszawskiego 15/1A
NIP: 957 11 11 157

OCENA TECHNICZNA
Nr CFM202104184
Data badania – 19 kwietnia 2021r.
Rzeczoznawca - Łukasz Bonik

Zleceniodawca: Carefleet S.A.
Adres: ul. Legnicka 48 bud. C-D, 54-202 Wrocław
Zakres oceny: Określenie wartości pojazdu dla potrzeb sprzedaży w trybie przetargu.

Dane techniczne:

Nr rejestracyjny: WW473XY
Marka pojazdu: SKODA
Model: FABIA
Kolor: GRANATOWY

Rodzaj nadwozia: Kombi
Rodzaj pojazdu: OSOBOWY
Liczba drzwi: 5
Liczba miejsc: 5
Wskazania licznika [km]: 213155
Nr fabryczny (VIN): TMBJT6NJ2JZ066353
Rok produkcji: 2017
Rok produkcji – uwaga: POJAZD Z POLSKIEJ SIECI DEALERSKIEJ.

Masa własna (kg): 1133
Rodzaj paliwa: Olej napędowy
Norma EURO: 6
Typ silnika: ZS
Układ/liczba cyl.: R3
Pojemność [cm³]: 1422
Moc [kW]: 77.00

Data pierwszej rejestracji w kraju: 06.11.2017

Pojazd zbadano w Magnicach k/Wrocławia na parkingu EFL S.A. w obecności zleceniodawcy.

UWAGI:

Pojazd zarejestrowany na: CAREFLEET S.A.
ul. Legnicka 48 bud. C-D
54-202 Wrocław

1. Dowód rejestracyjny: DR/BAN4698666
2. Data następnego badania technicznego: 06.11.2022r.
3. Kluczyki ilość kompletów: 1 (JEDEN KLUCZ Z PILOTEM CENTRALNEGO ZAMKA. AUTO NIE OTWIERA SIĘ ZA POMOCĄ PILOTA.)
4. Dokumentacja eksploatacyjna pojazdu: instrukcja obsługi - jest, książka przeglądów - brak

5. Książka serwisowa elektroniczna,
Adnotacje w dowodzie rejestracyjnym: poziom emisji spalin EURO 6,

WYNIKI BADANIA :

I. Silnik stwierdzono: Układ smarowania - poziom oleju na wskaźniku kontrolnym – powyżej min. Poziom ciecchy w zbiorniku wyrównawczym układu chłodzenia – powyżej min. Rozruch oraz praca silnika w warunkach parkingowych w normie. Komora silnika zabrudzona eksploatacyjnie. Zaleca się sprawdzenie pracy silnika w warunkach drogowych.

II. Podwozie stwierdzono: Działanie układu hamulcowego i kierowniczego w warunkach parkingowych w normie. Układ wydechowy – działanie w normie, zaleca się sprawdzenie układu w warunkach stanowiskowych. Zaleca się sprawdzenie układów podwozia pojazdu w warunkach drogowych.

III. Układ przeniesienia napędu stwierdzono: Skrzynia biegów – manualna 5 biegowa. Działanie skrzyni biegów w warunkach parkingowych w normie. Napęd na oś przednią. Zaleca się sprawdzenie układów przeniesienia napędu w warunkach warsztatowych i wykonanie przeglądu. Obręcze kół - stalowe 5 sztuk. Kołpaki kół 4 szt. Kołpak PL - zarysowania, zarysowanie z ubytkiem materiału, odkształcenie

IV. Nadwozie stwierdzono: Barwa nadwozia: granatowy.

Pokrywa silnika - odpryski, zarysowania, odpryski z łuszczeniem lakieru

Szyba czołowa - odpryski

Reflektory rzednie - odpryski

Nakładka zamka drzwi PL - zdemontowana

Reflektor PL - łuszczenie warstwy reflektora

Zderzak P - liczne zarysowania, odpryski

Błotnik PP - dwa odpryski z łuszczeniem lakieru

Drzwi PP - zarysowania, odpryski

Lusterko P - dwa zarysowania

Drzwi TP - odprysk

Błotnik TP - odpryski, zarysowania, dwa wgniecenia z uszkodzeniem warstwy lakierowej

Dach - liczne, mocne zarysowania, dwa wgniecenia, łuszczenie lakieru

Próg prawy - zarysowania, dwa zarysowania z łuszczeniem lakieru

Rama dachu prawa wgniecenie, dwa odpryski/zarysowania, łuszczenie lakieru

Pokrywa bagażnika - zarysowania odpryski

Zderzak T - zarysowania

Błotnik TL - zarysowania, odpryski

Rama dachu lewa - wgniecenie z uszkodzeniem warstwy lakieru (dwoma odpryskami)

Próg L - zarysowania, wgniecenie powyżej 20 mm średnicy z uszkodzeniem warstwy lakierowej

Drzwi TL - odprysk

Drzwi PL - odpryski, zarysowania, wgniecenie

Błotnik PL - odprysk

Osłona silnika ,dolna - luźna, pęknięta, rozerwana

Uszczelka ramy drzwi TP - rozdarcie

Nieszczelność pokrywy bagażnika

Słupek B L - odprysk/zarysowanie (dwa)

Nakładka słupka B P zew. - zarysowania

Grubość powłoki lakierowej elementów poszyć zewnętrznych:

pokrywa silnika – do 100 µm

błotnik pp - do 120 µm

drzwi pp - do 130 µm

drzwi tp - do 120 μm
błotnik tp - do 120 μm
pokrywa bagażnika - do 140 μm
dach - do 120 μm
błotnik tl - do 110 μm
drzwi tl - do 320 μm
drzwi pl - do 100 μm
błotnik pl - do 110 μm

V. Wnętrze stwierdzono: Fotel kierowcy - zabrudzenia, zarysowanie

Boczek drzwi PL - wytarcie, zarysowania
kierownica - zarysowania
Deska rozdzielcza - zarysowania
Schowek deski rozdzielczej zarysowania
Drażek zmiany biegów - drobne rozdarcie
Jedno mocowanie isofix kanapy T - źle spasowane
Podsufitka - zabrudzenia
Fotel pasażera - zabrudzenia
Boczek drzwi PP - zarysowanie
Boczek drzwi TP - mocne zarysowania
Boczek drzwi TL - zarysowanie
Wykładzina bagażnika - zarysowania, wytarcie
Roleta bagażnika - dwa rozdarcia, zarysowania
Wnętrze bagażnika - zarysowania, zabrudzenia
Tapicerka pokrywy bagażnika - zarysowania, zabrudzenia
Nieszczelność pokrywy bagażnika
Nakładka wew. błotnika TP - zarysowanie
Słupek B L - odprysk/zarysowanie

VI. Wyposażenie, stwierdzono: Radio

Przednie szyby elektrycznie sterowane

VII. Wyposażenie dodatkowe:

- ABS
- Dywaniki gumowe
- EBA - system wspomagania nagłego hamowania
- ESP - układ stabilizacji toru jazdy
- Immobilizer
- Klimatyzacja
- Komputer pokładowy
- Lakier uni
- Lusterka boczne sterowane elektrycznie
- Poduszka kierowcy
- Poduszka Pasażera
- Poduszki boczne
- Poduszki-System kurtyn
- Tempomat
- Termometr zewnętrzny
- Trzecie światło STOP
- Uchwyty ISOFIX
- Wspomaganie układu kierowniczego
- Zamek centralny zdalnie sterowany

- Zderzaki w kolorze nadwozia

VIII. Ogumienie :

Opona	Producent	Rozmiar	Stopień zużycia (szacunkowo)
PL ZIMA	BARUM	185/60R15	50%
PP ZIMA	BARUM	185/60R15	50%
TL ZIMA	BARUM	185/60R15	10%
TP ZIMA	BARUM	185/60R15	16%
ZAPAS	KUMHO	185/60R15	10%

Sporządzono w 2 egzemplarzach.

Do oceny dołączono 150 fotografii cyfrowych.

Niniejsza opinia nie jest ekspertyzą stanu technicznego pojazdu ani gwarancją niezawodności zespołów i podzespołów pojazdu, została sporządzona wyłącznie na podstawie oględzin w warunkach istniejących w miejscu badania. Opinia określa wyłącznie szacunkową wartość rynkową pojazdu i może być wykorzystana tylko przez zlecającego. Sporządzający opinię zastrzega się, że nie ponosi odpowiedzialności za wady ukryte pojazdu, wady prawne, błędy w dokumentacji pojazdu i błędy montażu. Opinia została sporządzona bezstronnie.

Rzecznawca , data: 27 kwietnia 2021

.....

Dokumentacja fotograficzna do opinii CFM202104184



Dokumentacja fotograficzna do opinii CFM202104184



Dokumentacja fotograficzna do opinii CFM202104184



Dokumentacja fotograficzna do opinii CFM202104184





WSPÓLNOTA EUROPEJSKA
 REPUBLIKA POLSKA
 POLSKA KRAJOWA
 OCHRONA PRÓB

WYKONAWCA: SAMOCHOZ DSSBOWY ul. Dąbrowska 11 20-010 Lublin NIP: 525-274-54-52 REGON: 140866837 KRS: 0000202001003934468 NIP: 525-274-54-52 REGON: 140866837 KRS: 0000202001003934468	WYKONAWCA: CA FLEET S.A. WE WROCŁAWIU, II ul. Rybacka 15 50-120 Wrocław NIP: 77-00-00-00 REGON: 140866837 KRS: 0000202001003934468	WYKONAWCA: CA FLEET S.A. WE WROCŁAWIU, I ul. Rybacka 15 50-120 Wrocław NIP: 77-00-00-00 REGON: 140866837 KRS: 0000202001003934468
---	--	---

WYKONAWCA: **CA FLEET S.A. WE WROCŁAWIU, II**
 ul. Rybacka 15
 50-120 Wrocław
 NIP: 77-00-00-00
 REGON: 140866837
 KRS: 0000202001003934468

WYKONAWCA: **CA FLEET S.A. WE WROCŁAWIU, I**
 ul. Rybacka 15
 50-120 Wrocław
 NIP: 77-00-00-00
 REGON: 140866837
 KRS: 0000202001003934468

WYKONAWCA: **CA FLEET S.A. WE WROCŁAWIU, II**
 ul. Rybacka 15
 50-120 Wrocław
 NIP: 77-00-00-00
 REGON: 140866837
 KRS: 0000202001003934468

06.11.2020
 12.7.17

WYKONAWCA: **CA FLEET S.A. WE WROCŁAWIU, II**
 ul. Rybacka 15
 50-120 Wrocław
 NIP: 77-00-00-00
 REGON: 140866837
 KRS: 0000202001003934468

WYKONAWCA: **CA FLEET S.A. WE WROCŁAWIU, I**
 ul. Rybacka 15
 50-120 Wrocław
 NIP: 77-00-00-00
 REGON: 140866837
 KRS: 0000202001003934468

WYKONAWCA: **CA FLEET S.A. WE WROCŁAWIU, II**
 ul. Rybacka 15
 50-120 Wrocław
 NIP: 77-00-00-00
 REGON: 140866837
 KRS: 0000202001003934468



Dokumentacja fotograficzna do opinii CFM202104184



Dokumentacja fotograficzna do opinii CFM202104184







Dokumentacja fotograficzna do opinii CFM202104184



Dokumentacja fotograficzna do opinii CFM202104184



Dokumentacja fotograficzna do opinii CFM202104184





Dokumentacja fotograficzna do opinii CFM202104184



Dokumentacja fotograficzna do opinii CFM202104184



Dokumentacja fotograficzna do opinii CFM202104184

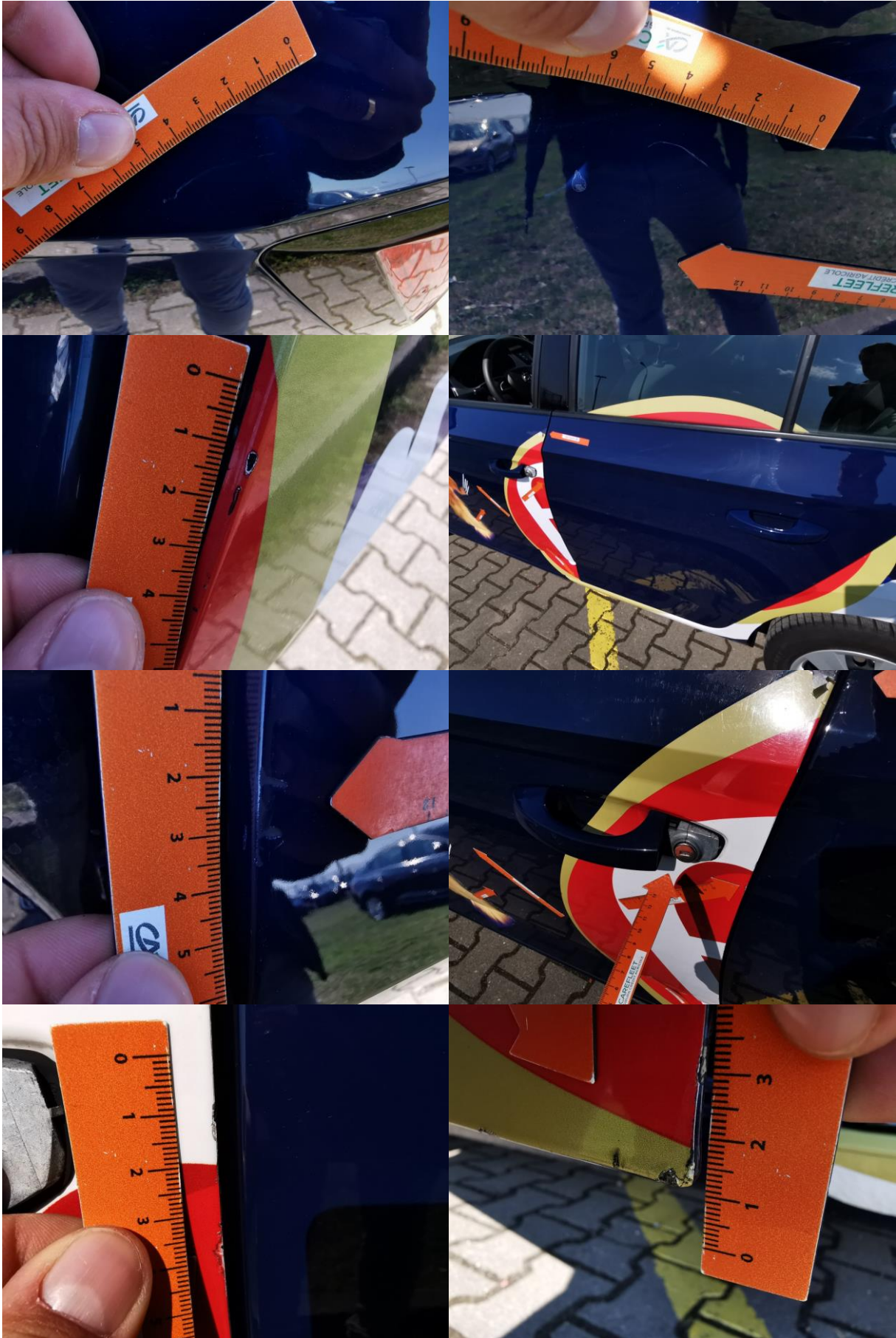

Dokumentacja fotograficzna do opinii CFM202104184



Dokumentacja fotograficzna do opinii CFM202104184

