

**„NEFRIS”**  
Nefris Sp. z o.o.  
80-230 Gdańsk  
ul. Bohaterów Getta Warszawskiego 15/1A  
NIP: 957 11 11 157

**OCENA TECHNICZNA**  
**Nr CFM202103075**  
**Data badania – 08 marca 2021r.**  
**Rzeczoznawca - Łukasz Bonik**

**Zleceniodawca:** Carefleet S.A.  
**Adres:** ul. Legnicka 48 bud. C-D, 54-202 Wrocław  
**Zakres oceny:** Określenie wartości pojazdu dla potrzeb sprzedaży w trybie przetargu.

**Dane techniczne:**

Nr rejestracyjny: WW711YE  
Marka pojazdu: SKODA  
Model: OCTAVIA  
Kolor: CZARNY

Rodzaj nadwozia: Kombi  
Rodzaj pojazdu: OSOBOWY  
Liczba drzwi: 5  
Liczba miejsc: 5  
Wskazania licznika [km]: 113335  
Nr fabryczny (VIN): TMBJG7NE0J0241801  
Rok produkcji: 2017  
Rok produkcji – uwaga: POJAZD Z POLSKIEJ SIECI DEALERSKIEJ.

Masa własna (kg): 1252  
Rodzaj paliwa: Olej napędowy  
Norma EURO: 6  
Typ silnika: ZS  
Układ/liczba cyl.: R4  
Pojemność [cm<sup>3</sup>]: 1598  
Moc [kW]: 85.00

Data pierwszej rejestracji w kraju: 14.03.2018

Pojazd zbadano w Magnicach k/Wrocławia na parkingu EFL S.A. w obecności zleceniodawcy.

**UWAGI:**

Pojazd zarejestrowany na: CAREFLEET S.A.  
ul. Legnicka 48 bud. C-D  
54-202 Wrocław

1. Dowód rejestracyjny: DR/BAO1173086
2. Data następnego badania technicznego: 14.03.2021r.
3. Kluczyki ilość kompletów: 2 (DWA KLUCZE Z PILOTAMI CENTRALNEGO ZAMKA )
4. Dokumentacja eksploatacyjna pojazdu: instrukcja obsługi - jest, książka przeglądów - brak

5. Książka serwisowa elektroniczna,  
Adnotacje w dowodzie rejestracyjnym: poziom emisji spalin EURO 6,

### **WYNIKI BADANIA :**

**I. Silnik stwierdzono:** Układ smarowania - poziom oleju na wskaźniku kontrolnym – powyżej min. Poziom ciecchy w zbiorniku wyrównawczym układu chłodzenia – powyżej min. Rozruch oraz praca silnika w warunkach parkingowych w normie. Komora silnika zabrudzona eksploatacyjnie. Zaleca się sprawdzenie pracy silnika w warunkach drogowych.

**II. Podwozie stwierdzono:** Działanie układu hamulcowego i kierowniczego w warunkach parkingowych w normie. Układ wydechowy – działanie w normie, zaleca się sprawdzenie układu w warunkach stanowiskowych. Zaleca się sprawdzenie układów podwozia pojazdu w warunkach drogowych.

**III. Układ przeniesienia napędu stwierdzono:** Skrzynia biegów – manualna 5 biegowa. Działanie skrzyni biegów w warunkach parkingowych w normie. Napęd na oś przednią. Zaleca się sprawdzenie układów przeniesienia napędu w warunkach warsztatowych i wykonanie przeglądu. Obręcze kół - aluminiowe 4 sztuki. Felga TL - zarysowania, PL - odpryski, TL - odpryski.

**IV. Nadwozie stwierdzono:** Barwa nadwozia: czarny.

Pokrywa silnika - odpryski

Szyba czołowa - odpryski, odpryski z pęknięciem warstwy szkła

Zderzak P - zarysowania, odpryski

Błotnik PP - zarysowania

Drzwi PP - odpryski

Drzwi TP - odpryski

Próg P - zarysowania

Dach - odpryski

Zderzak T - zarysowania

Drzwi TL - wgniecenie z uszkodzeniem warstwy lakierowej/odpryskiem

Drzwi PL - wgniecenie, odprysk

Błotnik PL - zarysowania

Nadkole PL - pęknięcie

Grubość powłoki lakierowej elementów poszyc zewnątrznych:

pokrywa silnika – do 110  $\mu\text{m}$

błotnik pp - do 110  $\mu\text{m}$

drzwi pp - do 120  $\mu\text{m}$

drzwi tp - do 110  $\mu\text{m}$

błotnik tp - do 110  $\mu\text{m}$

pokrywa bagażnika - do 130  $\mu\text{m}$

dach - do 130  $\mu\text{m}$

błotnik tl - do 130  $\mu\text{m}$

drzwi tl - do 100  $\mu\text{m}$

drzwi pl - do 100  $\mu\text{m}$

błotnik pl – do 120  $\mu\text{m}$

**V. Wnętrze stwierdzono:** Fotel kierowcy - zabrudzenia

Tunel środkowy - zarysowania

Podłokietnik od wew. strony - zarysowania

Boczek drzwi TL - zarysowania

Listwa drzwi TL - zarysowania  
 Kanapa T - zabrudzenia  
 Boczek drzwi TP - zarysowania  
 Podsufitka - zabrudzenie  
 Tapicerka wew. błotnika TL oraz TP - zarysowania  
 Tapicerka pokrywy bagażnika - zarysowania  
 Wnętrze bagażnika - zarysowania, zabrudzenia  
 Wykładzina bagażnika - zabrudzenia  
 Układ klimatyzacji wymaga sprawdzenia szczelności, uzupełnienia czynnika roboczego oraz oczyszczenia parownika i układu dolotowego powietrza do wnętrza.

## **VI. Wyposażenie, stwierdzono: Radio**

## **VII. Wyposażenie dodatkowe:**

- ABS
- ASR
- Czujnik odległości przy parkowaniu - przód i tył
- Dywaniki gumowe
- Dźwignia zmiany biegów pokryta skórą
- EBA - system wspomagania nagłego hamowania
- ESP - układ stabilizacji toru jazdy
- Felgi aluminiowe
- Immobilizer
- Kierownica skórzana
- Kierownica wielofunkcyjna
- Klimatyzacja automatyczna
- Komputer pokładowy
- Lusterka boczne sterowane elektrycznie
- Monitor pokładowy
- Nawigacja
- Podłokietnik przedni
- Poduszka kierowcy
- Poduszka kolanowa kierowcy
- Poduszka Pasażera
- Poduszki boczne
- Poduszki-System kurtyn
- Relingi dachowe
- Światła do jazdy dziennej
- Światła przeciwmgielne
- Tempomat
- Termometr zewnętrzny
- Trzecie światło STOP
- Uchwyty ISOFIX
- Wspomaganie układu kierowniczego
- Zamek centralny zdalnie sterowany
- Zderzaki w kolorze nadwozia
- Zestaw do naprawy przebitej opony

## **VIII. Ogumienie :**

<b>Opona</b>	<b>Producent</b>	<b>Rozmiar</b>	<b>Stopień zużycia (szacunkowo)</b>
PL ZIMA	UNIROYAL	205/55R16	33%

PP ZIMA	UNIROYAL	205/55R16	33%
TL ZIMA	UNIROYAL	205/55R16	16%
TP ZIMA	UNIROYAL	205/55R16	16%

---

Sporządzono w 2 egzemplarzach.

Do oceny dołączono 99 fotografii cyfrowych.

**Niniejsza opinia nie jest ekspertyzą stanu technicznego pojazdu ani gwarancją niezawodności zespołów i podzespołów pojazdu, została sporządzona wyłącznie na podstawie oględzin w warunkach istniejących w miejscu badania. Opinia określa wyłącznie szacunkową wartość rynkową pojazdu i może być wykorzystana tylko przez zlecającego. Sporządzający opinię zastrzega się, że nie ponosi odpowiedzialności za wady ukryte pojazdu, wady prawne, błędy w dokumentacji pojazdu i błędy montażu. Opinia została sporządzona bezstronnie.**

Rzecznawca , data: 10 marca 2021

.....

Dokumentacja fotograficzna do opinii CFM202103075



Dokumentacja fotograficzna do opinii CFM202103075





Dokumentacja fotograficzna do opinii CFM202103075

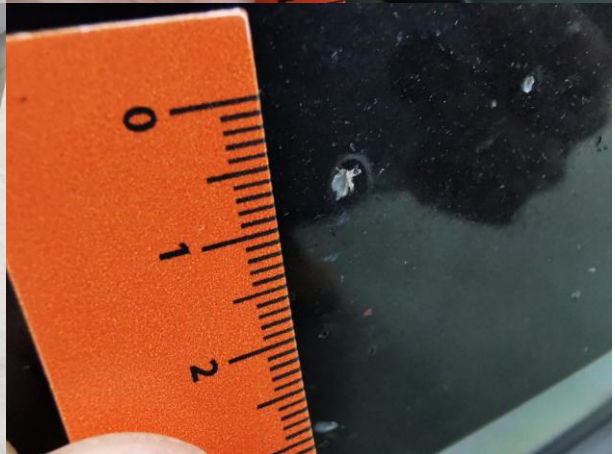
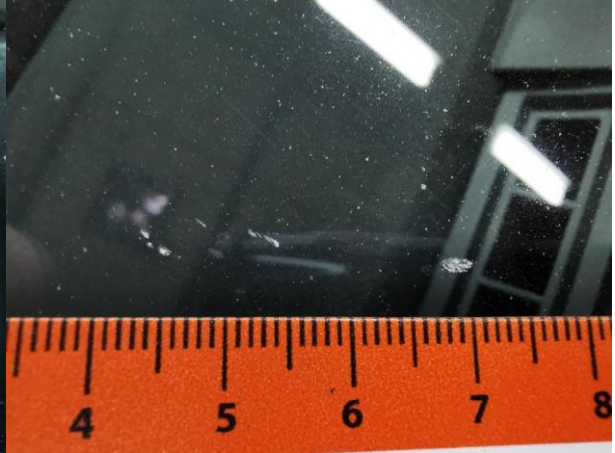



Dokumentacja fotograficzna do opinii CFM202103075

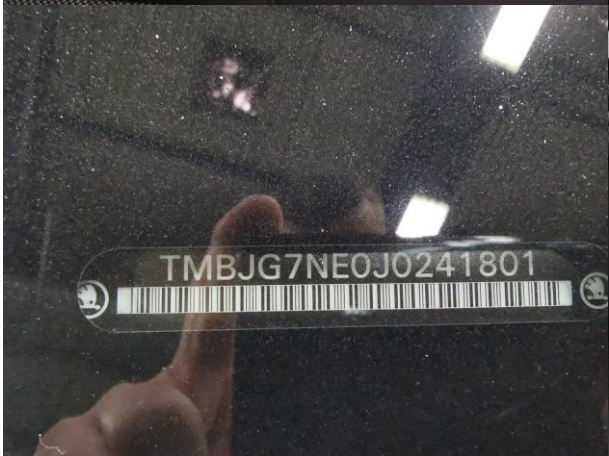
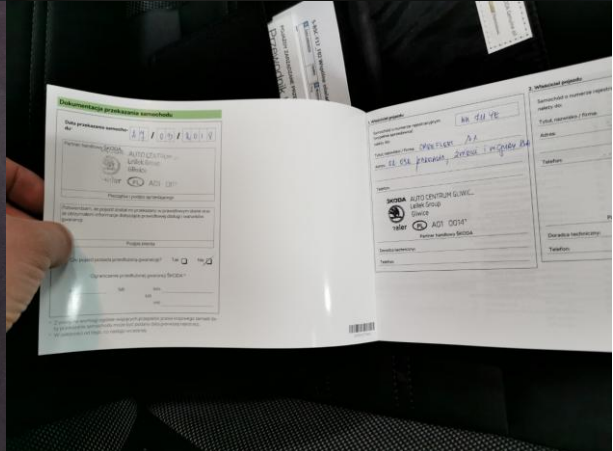

Dokumentacja fotograficzna do opinii CFM202103075



Dokumentacja fotograficzna do opinii CFM202103075



Dokumentacja fotograficzna do opinii CFM202103075

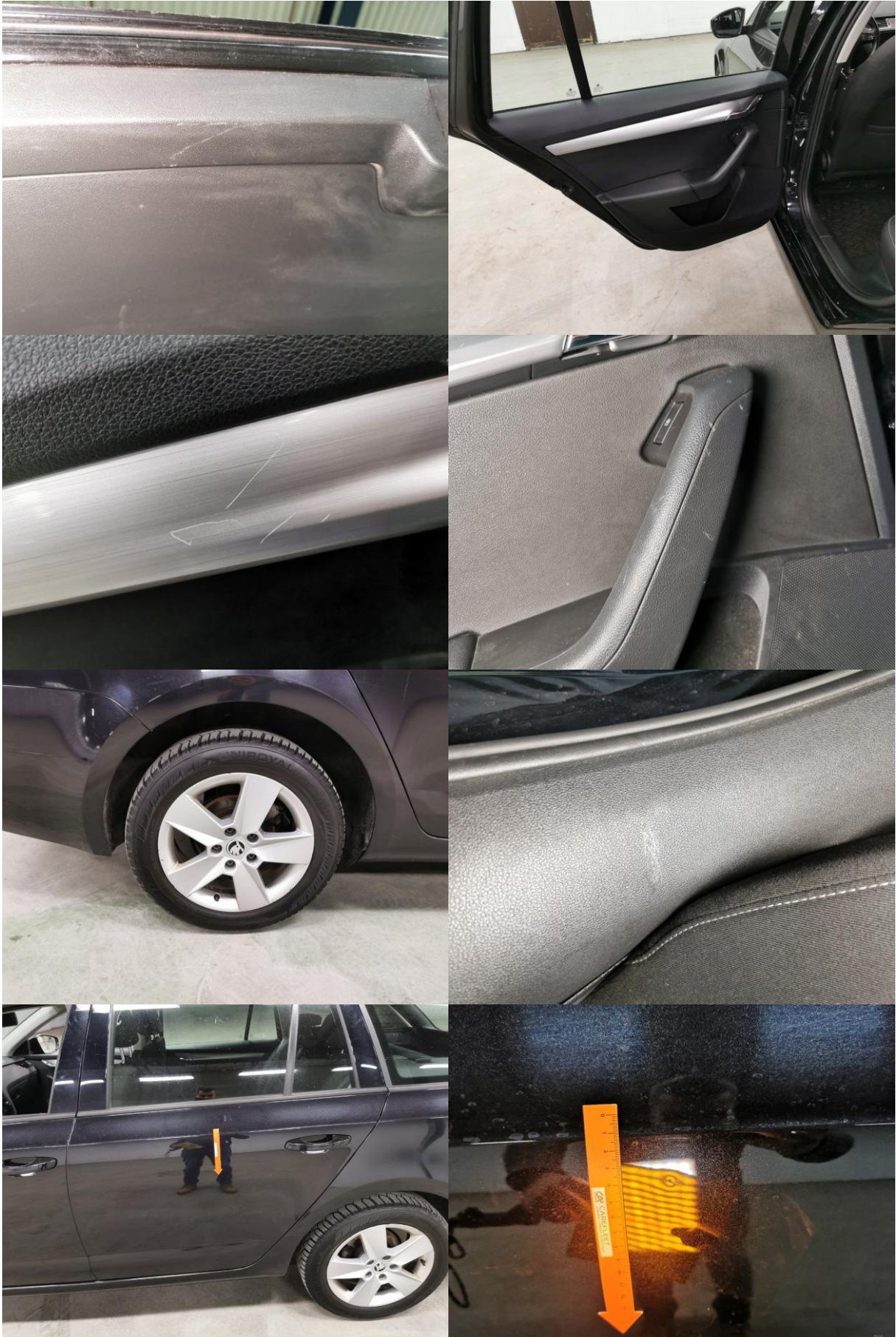

Dokumentacja fotograficzna do opinii CFM202103075

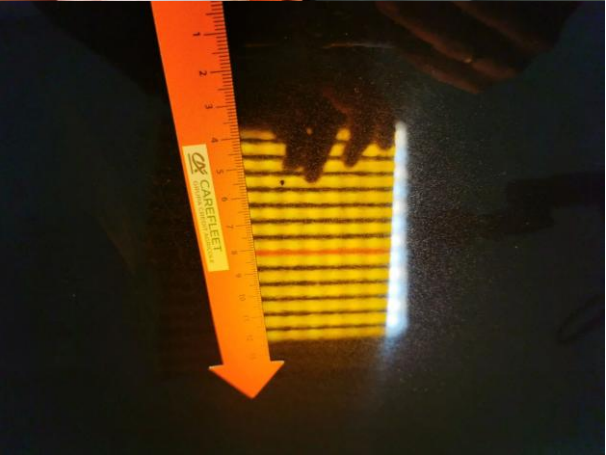
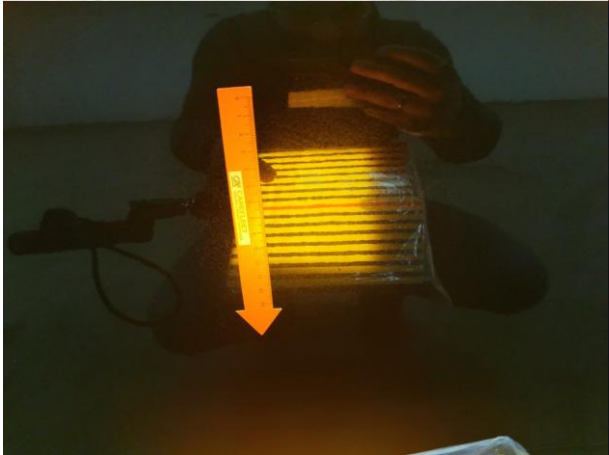
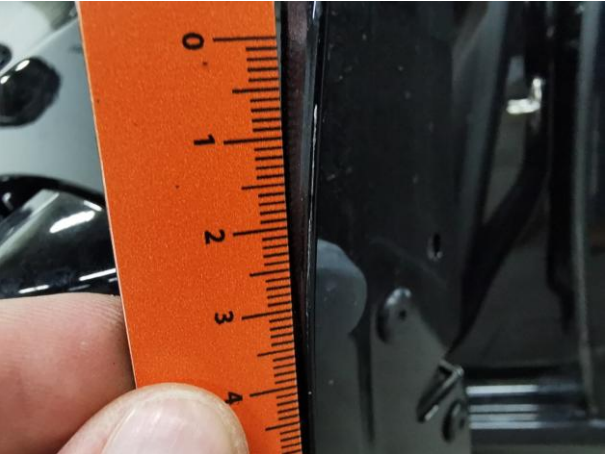

Dokumentacja fotograficzna do opinii CFM202103075



Dokumentacja fotograficzna do opinii CFM202103075



Dokumentacja fotograficzna do opinii CFM202103075

