

**„NEFRIS”**  
Nefris Sp. z o.o.  
80-230 Gdańsk  
ul. Bohaterów Getta Warszawskiego 15/1A  
NIP: 957 11 11 157

**OCENA TECHNICZNA**  
**Nr CFM202104018**  
**Data badania – 31 marca 2021r.**  
**Rzecznawca - Artur Mazurkiewicz**

**Zleceniodawca:** Carefleet S.A.  
**Adres:** ul. Legnicka 48 bud. C-D, 54-202 Wrocław  
**Zakres oceny:** Określenie wartości pojazdu dla potrzeb sprzedaży w trybie przetargu.

**Dane techniczne:**

Nr rejestracyjny: WW924XV  
Marka pojazdu: SKODA  
Model: RAPID  
Kolor: niebieski

Rodzaj nadwozia: Liftback  
Rodzaj pojazdu: osobowy  
Liczba drzwi: 5  
Liczba miejsc: 5  
Wskazania licznika [km]: 154756  
Nr fabryczny (VIN): TMBAE6NH6J4006144  
Rok produkcji: 2017  
Rok produkcji – uwaga: POJAZD Z POLSKIEJ SIECI DEALERSKIEJ  
Rodzaj paliwa: Olej napędowy  
Norma EURO: 6  
Typ silnika: ZS  
Układ/liczba cyl.: R4  
Pojemność [cm<sup>3</sup>]: 1598  
Moc [kW]: 85.00

Data pierwszej rejestracji w kraju: 18.07.2017

Pojazd zbadano w Magnicach k/Wrocławia na parkingu EFL S.A. w obecności zleceniodawcy.

**UWAGI:**

Pojazd zarejestrowany na: CAREFLEET S.A.  
ul. Legnicka 48 bud. C-D  
54-202 Wrocław

1. Dowód rejestracyjny: DR/BAN3091622
2. Data następnego badania technicznego: 07.07.2022r.
3. Kluczyki ilość kompletów: 2 (DWA KLUCZE Z PILOTEM ZAMKA CENTRALNEGO)
4. Dokumentacja eksploatacyjna pojazdu: instrukcja obsługi - jest, książka przeglądów - brak
5. Książka serwisowa elektroniczna

**WYNIKI BADANIA :**

**I. Silnik stwierdzono:** Układ smarowania - poziom oleju na wskaźniku kontrolnym – powyżej min. Poziom cieczy w zbiorniku wyrównawczym układu chłodzenia – powyżej min. Rozruch oraz praca silnika w warunkach parkingowych w normie. Komora silnika zabrudzona eksploatacyjnie. Zaleca się sprawdzenie pracy silnika w warunkach drogowych.

**II. Podwozie stwierdzono:** Działanie układu hamulcowego i kierowniczego w warunkach parkingowych w normie. Układ wydechowy – działanie w normie, zaleca się sprawdzenie układu w warunkach stanowiskowych. Zaleca się sprawdzenie układów podwozia pojazdu w warunkach drogowych.

**III. Układ przeniesienia napędu stwierdzono:** Skrzynia biegów – manualna 5 biegowa. Działanie skrzyni biegów w warunkach parkingowych w normie. Napęd na oś przednią. Zaleca się sprawdzenie układów przeniesienia napędu w warunkach warsztatowych i wykonanie przeglądu. Obręcze kół - aluminiowe 4 sztuk, jedno stalowe - zapasowe. Felga PP, PL - zarysowania.

**IV. Nadwozie stwierdzono:** Barwa nadwozia - niebieska. Szyba czołowa - odpryski. Pokrywa silnika - odpryski, wgniecenie. Zderzak przedni - zarysowanie, odprysk. Drzwi przednie prawe - zarysowanie. Próg prawy - zarysowania. Wnęka drzwi tylnych prawych - wgniecenie, zarysowania. Wnęka drzwi przednich prawych - zarysowania. Dach - odprysk, korozja. Błotnik tylny lewy - wgniecenie. Drzwi przednie lewe - zarysowanie. Grubość powłoki lakierowej elementów poszyc zewnętrznych: pokrywa silnika 120 µm, błotnik przedni prawy 120 µm, drzwi przednie prawe 110 µm, drzwi tylne prawe do 700 µm, błotnik tylny prawy do 1060 µm, dach 130 µm, pokrywa bagażnika 130 µm, błotnik tylny lewy do 1080 µm, drzwi tylne lewe do 200 µm, drzwi przednie lewe 130 µm, błotnik przedni lewy 130 µm.

**V. Wnętrze stwierdzono:** Boczek drzwi przednich lewych - zabrudzenie. Fotel kierowcy - zabrudzenie. Boczek drzwi tylnych lewych - zarysowania. Kanapa tylna - zabrudzenia. Fotel pasażera - zabrudzenie. Deska rozdzielcza - zarysowania. Układ klimatyzacji wymaga sprawdzenia szczelności, uzupełnienia czynnika roboczego oraz oczyszczenia parownika i układu dolotowego powietrza do wnętrza.

**VI. Wyposażenie, stwierdzono:**

**VII. Wyposażenie dodatkowe:**

- ABS
- ASR
- Czujnik odległości przy parkowaniu - tył
- Dotykowy ekran
- EBA - system wspomagania nagłego hamowania
- Elektrycznie podnoszone szyby przednie i tylne
- Felgi aluminiowe
- Fotel kierowcy z manualną regulacją wysokości
- Immobilizer
- Kierownica skórzana
- Kierownica wielofunkcyjna
- Klimatyzacja automatyczna
- Lusterka boczne sterowane elektrycznie
- Podłokietnik przedni
- Poduszka kierowcy
- Poduszka Pasażera
- Poduszki boczne

- Poduszki-System kurtyn
- Radio CD
- Światła do jazdy dziennej
- Światła przeciwmgielne
- Trzecie światło STOP
- Uchwyty ISOFIX
- Wskaźnik temperatury zewnętrznej
- Wspomaganie układu kierowniczego
- Zamek centralny zdalnie sterowany
- Zderzaki w kolorze nadwozia

#### VIII. Ogumienie :

Opona	Producent	Rozmiar	Stopień zużycia (szacunkowo)
PL zima	Firestone Winterhawk 3	185/60R15 84T	50%
PP zima	Firestone Winterhawk 3	185/60R15 84T	50%
TL zima	Fulda Montero 3	185/60R15 84T	67%
TP zima	Fulda Montero 3	185/60R15 84T	67%
zapas	Continental	125/70R16	10%

Sporządzono w 2 egzemplarzach.

Do oceny dołączono 96 fotografii cyfrowych.

**Niniejsza opinia nie jest ekspertyzą stanu technicznego pojazdu ani gwarancją niezawodności zespołów i podzespołów pojazdu, została sporządzona wyłącznie na podstawie oględzin w warunkach istniejących w miejscu badania. Opinia określa wyłącznie szacunkową wartość rynkową pojazdu i może być wykorzystana tylko przez zlecającego. Sporządzający opinię zastrzega się, że nie ponosi odpowiedzialności za wady ukryte pojazdu, wady prawne, błędy w dokumentacji pojazdu i błędy montażu. Opinia została sporządzona bezstronnie.**

Rzecznawca , data: 01 kwietnia 2021

.....

Dokumentacja fotograficzna do opinii CFM202104018



Dokumentacja fotograficzna do opinii CFM202104018

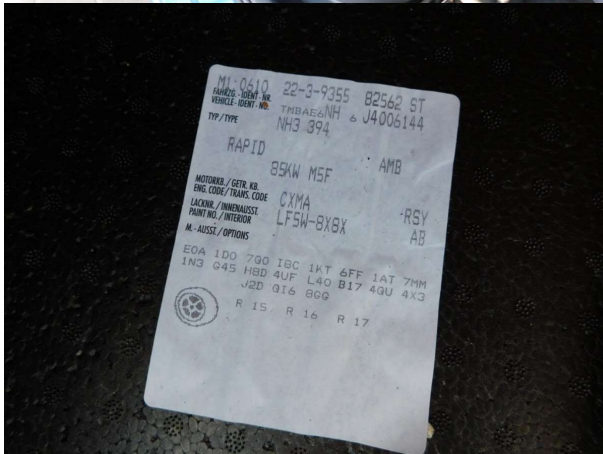

Dokumentacja fotograficzna do opinii CFM202104018

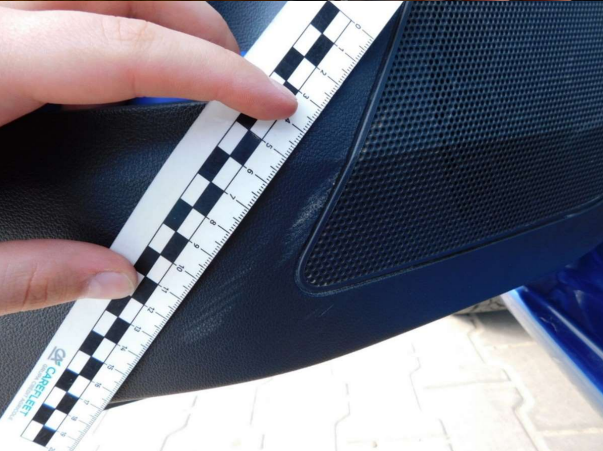
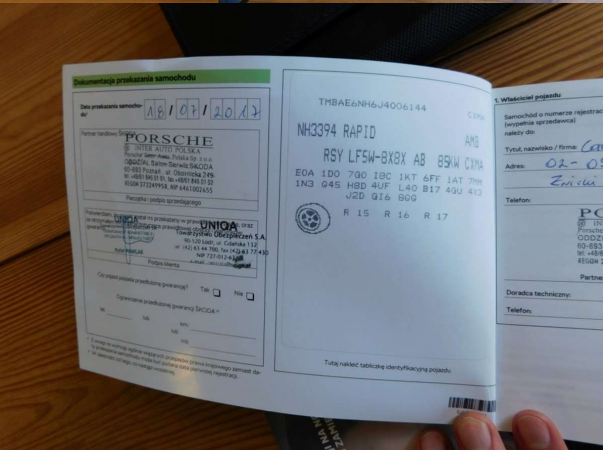

Dokumentacja fotograficzna do opinii CFM202104018



Dokumentacja fotograficzna do opinii CFM202104018





Dokumentacja fotograficzna do opinii CFM202104018



Dokumentacja fotograficzna do opinii CFM202104018



Dokumentacja fotograficzna do opinii CFM202104018



Dokumentacja fotograficzna do opinii CFM202104018

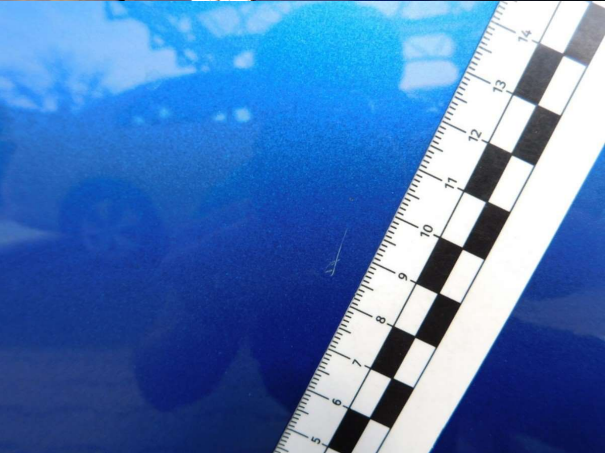
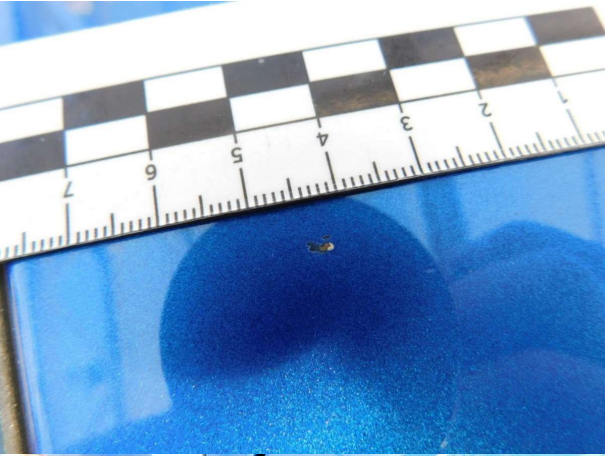

Dokumentacja fotograficzna do opinii CFM202104018



Dokumentacja fotograficzna do opinii CFM202104018



Dokumentacja fotograficzna do opinii CFM202104018

