

„NEFRIS”
Nefris Sp. z o.o.
80-230 Gdańsk
ul. Bohaterów Getta Warszawskiego 15/1A
NIP: 957 11 11 157

OCENA TECHNICZNA
Nr CFM202104033
Data badania – 06 kwietnia 2021r.
Rzeczoznawca - Bartłomiej Kozłowski

Zleceniodawca: Carefleet S.A.
Adres: ul. Legnicka 48 bud. C-D, 54-202 Wrocław
Zakres oceny: Określenie wartości pojazdu dla potrzeb sprzedaży w trybie przetargu.

Dane techniczne:

Nr rejestracyjny: DW1S646
Marka pojazdu: FORD
Model: MONDEO
Kolor: srebrny

Rodzaj nadwozia: Kombi
Rodzaj pojazdu: osobowy
Liczba drzwi: 5
Liczba miejsc: 5
Wskazania licznika [km]: 155457
Nr fabryczny (VIN): WF0FXXWPCFHG55479
Rok produkcji: 2017
Rok produkcji – uwaga: POJAZD Z POLSKIEJ SIECI DEALERSKIEJ.
Masa własna (kg): 1540
Rodzaj paliwa: Olej napędowy
Norma EURO: 6
Typ silnika: ZS
Układ/liczba cyl.: R4
Pojemność [cm³]: 1997
Moc [kW]: 132.00

Data pierwszej rejestracji w kraju: 05.10.2017

Pojazd zbadano w Magnicach k/Wrocławia na parkingu EFL S.A. w obecności zleceniodawcy.

UWAGI:

Pojazd zarejestrowany na: CAREFLEET S.A.
ul. Legnicka 48 bud. C-D
54-202 Wrocław

1. Dowód rejestracyjny: DR/BAN4261111
2. Data następnego badania technicznego: 05.10.2022r.
3. Kluczyki ilość kompletów: 2 (DWA KLUCZE Z PILOTAMI CENTRALNEGO ZAMKA)
4. Dokumentacja eksploatacyjna pojazdu: instrukcja obsługi - jest, książka przeglądów - jest

5. Książka serwisowa z wpisami przy przebiegach: 10km, 29315km, 58717km, 89068km, 119821km, 149189km, ostatni dnia 22.01.2021r.

WYNIKI BADANIA :

I. Silnik stwierdzono: Układ smarowania - poziom oleju na wskaźniku kontrolnym – powyżej min. Poziom cieczy w zbiorniku wyrównawczym układu chłodzenia – powyżej min. Rozruch oraz praca silnika w warunkach parkingowych w normie. Komora silnika zabrudzona eksploatacyjnie. Zaleca się sprawdzenie pracy silnika w warunkach drogowych.

II. Podwozie stwierdzono: Działanie układu hamulcowego i kierowniczego w warunkach parkingowych w normie. Układ wydechowy – działanie w normie, zaleca się sprawdzenie układu w warunkach stanowiskowych. Zaleca się sprawdzenie układów podwozia pojazdu w warunkach drogowych.

III. Układ przeniesienia napędu stwierdzono: Opona PP - przecięta. Skrzynia biegów – automatyczna 6 biegowa. Działanie skrzyni biegów w warunkach parkingowych w normie. Napęd na oś przednią. Zaleca się sprawdzenie układów przeniesienia napędu w warunkach warsztatowych i wykonanie przeglądu. Obręcze kół - aluminiowe 4 sztuki, stalowe koło zapasowe.

IV. Nadwozie stwierdzono: Barwa nadwozia - srebrna z efektem metalicznym. Pokrywa P - odpryski, zarysowania. Zderzak P - odpryski, zarysowanie. Błotnik PP - odpryski. Lusterko P - zarysowanie. Drzwi TP - wgniecenie, odpryski. Błotnik TP - wgniecenie, zarysowania, odpryski. Rama dachu prawa - odpryski, drobne zarysowania. Dach - odpryski, zarysowania relingu prawego, odprysk z naruszeniem warstwy zabezpieczenia antykorozyjnego. Pokrywa T - odprysk, wgniecenie. Zderzak T - zarysowania. Błotnik TL - wgniecenie, zarysowania. Drzwi TL - zarysowania, odpryski. Rama dach lewa - odpryski. Drzwi PL - odpryski, zarysowania. Błotnik PL - odpryski. Wnęka drzwi PL - drobne zarysowania. Wnęka drzwi TL - zarysowania. Grubość powłoki lakierowej elementów poszyc zewnętrznych: błotnik PP - do 89 mikrometrów, drzwi PP - do 92 mikrometrów, drzwi TP - do 87 mikrometrów, błotnik TP - do 105 mikrometrów, pokrywa P - do 117 mikrometrów, dach - do 130 mikrometrów, pokrywa T - do 102 mikrometrów, błotnik PL - do 103 mikrometrów, drzwi PL - do 95 mikrometrów, drzwi TL - do 91 mikrometrów, błotnik TL - do 129 mikrometrów.

V. Wnętrze stwierdzono: Fotel kierowcy - zabrudzony. Wykładzina podłogi - drobne zabrudzenie. Boczek drzwi PL - drobne zabrudzenie. Panel środkowy - drobne zarysowania. Deska rozdzielcza - drobne zarysowanie. Nakładka słupka B lewa - drobne zarysowania. Uszczelka wnętrza drzwi PL - zarysowania. Boczek drzwi TL - drobne zarysowania, drobne zabrudzenie. Kanapa T - drobne zabrudzenie. Podsufitka - zabrudzona. Fotel pasażera - zabrudzony. Wnętrze bagażnika - drobne zarysowania, zabrudzenie. Roleta bagażnika - drobne zarysowania, zabrudzenie. Nakładka pokrywy T - drobne zarysowania. Układ klimatyzacji wymaga sprawdzenia szczelności, uzupełnienia czynnika roboczego oraz oczyszczenia parownika i układu dolotowego powietrza do wnętrza.

VI. Wyposażenie, stwierdzono: Lampy tylne LED. Manetki do zmiany biegów przy kierownicy. Monitorowanie martwego pola w lusterkach. Zawieszenie sportowe, pełny pakiet stylizacyjny nadwozia. System rozpoznawania znaków drogowych. System wspomagania utrzymania pasa ruchu. Światła do jazdy diennej LED. Zawieszenie adaptacyjne CCD.

VII. Wyposażenie dodatkowe:

- ABS
- Automatyczna skrzynia biegów

- Czujnik deszczu
- Czujnik odległości przy parkowaniu - przód i tył
- Czujniki ciśnienia w ogumieniu
- Dotykowy ekran
- Dywaniki welurowe
- Dźwignia zmiany biegów pokryta skórą
- Elektrycznie regulowany fotel kierowcy z pamięcią ustawień
- Elektrycznie składane lusterka zewnętrzne z oświetleniem podłoża
- Elektrycznie sterowany hamulec postojowy
- ESP - układ stabilizacji toru jazdy
- Fotel pasażera z manualną regulacją wysokości
- Fotele przednie z funkcją podgrzewania
- Immobilizer
- Kierownica skórzana
- Kierownica wielofunkcyjna
- Klimatyzacja automatyczna
- Komputer pokładowy
- Lakier metalik
- Lusterka boczne regulowane elektrycznie i ogrzewane
- Podłokietnik przedni
- Poduszka kierowcy
- Poduszka kolanowa kierowcy
- Poduszka Pasażera
- Poduszki boczne
- Poduszki-System kurtyn
- Przyciemniane szyby tylne (tylne boczne drzwi oraz przestrzeń bagażowa)
- Radio CD
- Relingi dachowe
- Roleta bagażnika
- Szyba czołowa ogrzewana
- Światła do jazdy dziennej
- Światła przeciwmgielne
- Tempomat
- Termometr zewnętrzny
- Trzecie światło STOP
- Uchwyty ISOFIX
- Wspomaganie układu kierowniczego
- Wyłącznik poduszki powietrznej pasażera
- Zamek centralny
- Zderzaki w kolorze nadwozia

VIII. Ogumienie :

Opona	Producent	Rozmiar	Stopień zużycia (szacunkowo)
PL zima	Michelin	235/50R17	50%
PP zima	Michelin	235/50R17	66%
TL zima	Michelin	235/50R17	50%
TP zima	Michelin	235/50R17	50%
zapas	Maxxis	T125/80R16	10%

Sporządzono w 2 egzemplarzach.

Do oceny dołączono 202 fotografii cyfrowych.

Niniejsza opinia nie jest ekspertyzą stanu technicznego pojazdu ani gwarancją niezawodności zespołów i podzespołów pojazdu, została sporządzona wyłącznie na podstawie oględzin w warunkach istniejących w miejscu badania. Opinia określa wyłącznie szacunkową wartość rynkową pojazdu i może być wykorzystana tylko przez zlecającego. Sporządzający opinię zastrzega się, że nie ponosi odpowiedzialności za wady ukryte pojazdu, wady prawne, błędy w dokumentacji pojazdu i błędy montażu. Opinia została sporządzona bezstronnie.

Rzecznawca , data: 07 kwietnia 2021

.....

Dokumentacja fotograficzna do opinii CFM202104033



Dokumentacja fotograficzna do opinii CFM202104033



Dokumentacja fotograficzna do opinii CFM202104033



Dokumentacja fotograficzna do opinii CFM202104033

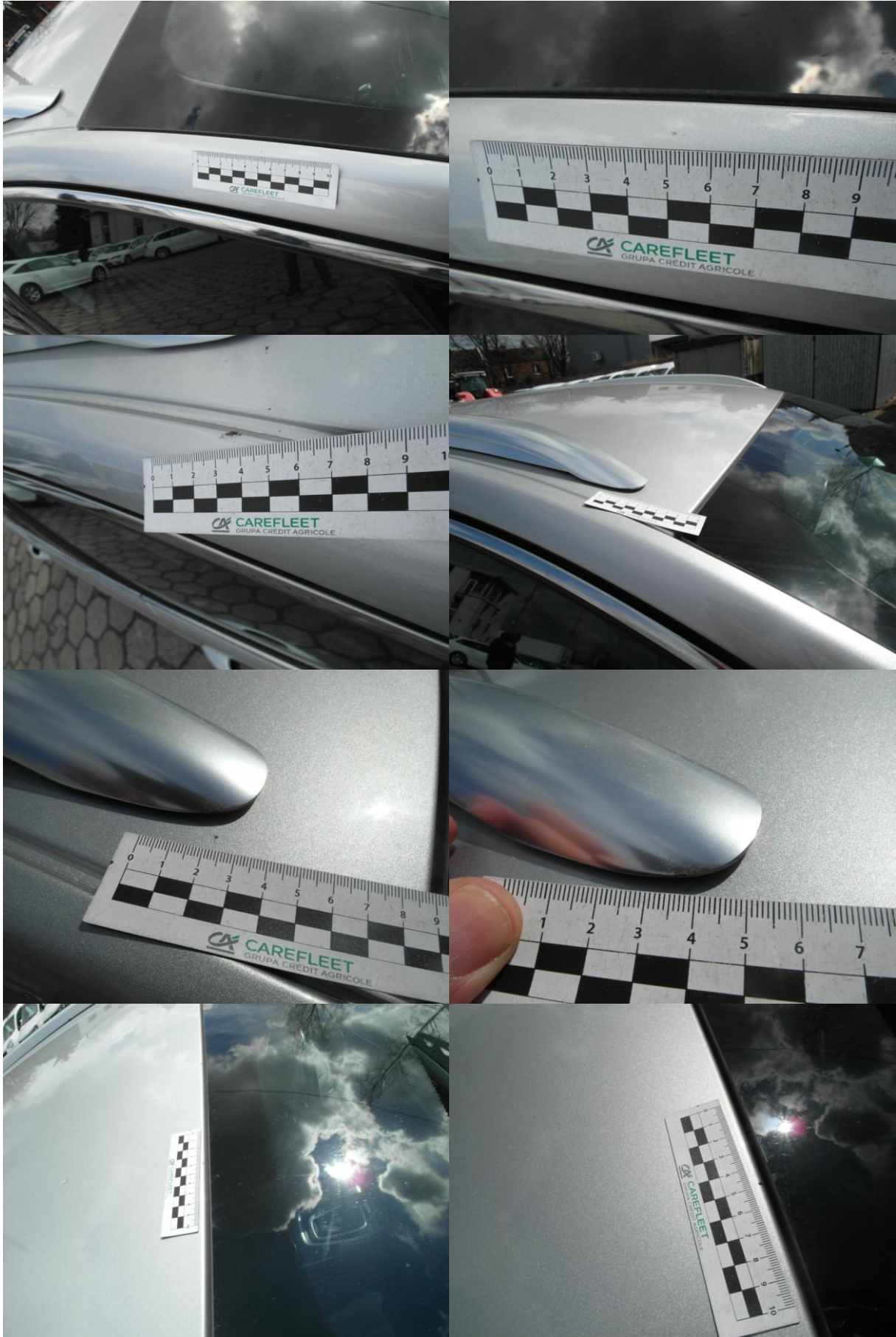

Dokumentacja fotograficzna do opinii CFM202104033



Dokumentacja fotograficzna do opinii CFM202104033



Dokumentacja fotograficzna do opinii CFM202104033

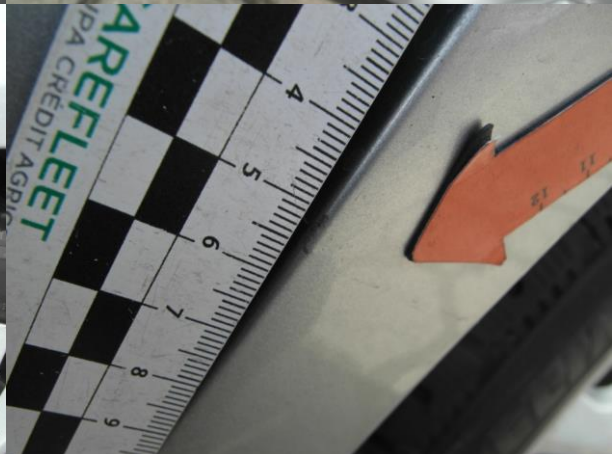
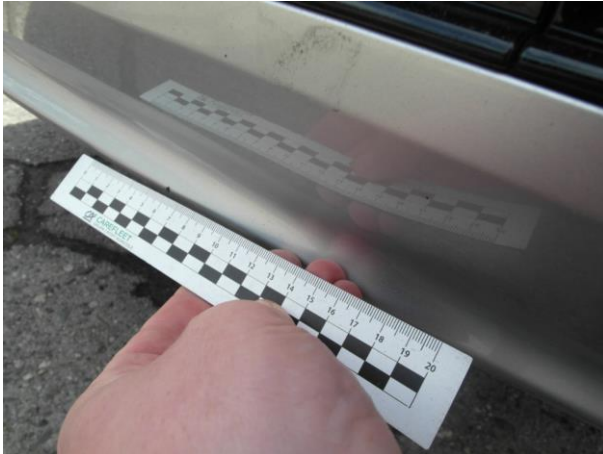

Dokumentacja fotograficzna do opinii CFM202104033





Dokumentacja fotograficzna do opinii CFM202104033

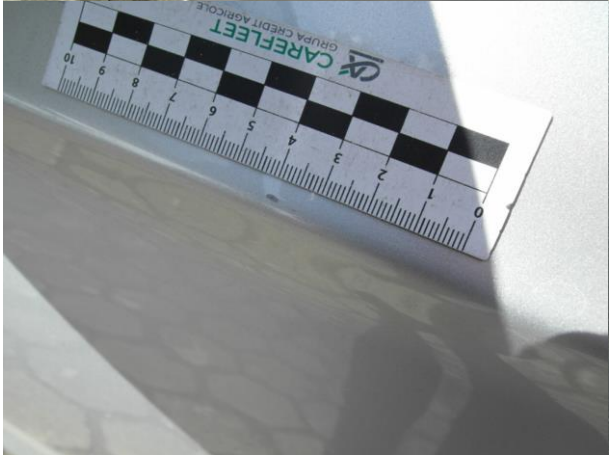

Dokumentacja fotograficzna do opinii CFM202104033

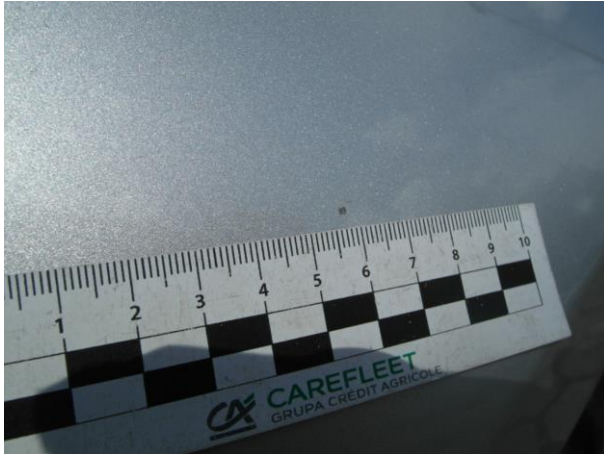

Dokumentacja fotograficzna do opinii CFM202104033



Dokumentacja fotograficzna do opinii CFM202104033



Dokumentacja fotograficzna do opinii CFM202104033



Dokumentacja fotograficzna do opinii CFM202104033



Dokumentacja fotograficzna do opinii CFM202104033



Dokumentacja fotograficzna do opinii CFM202104033

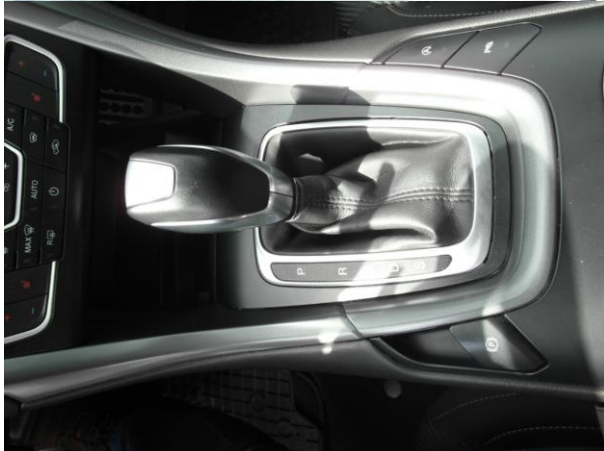



Dokumentacja fotograficzna do opinii CFM202104033

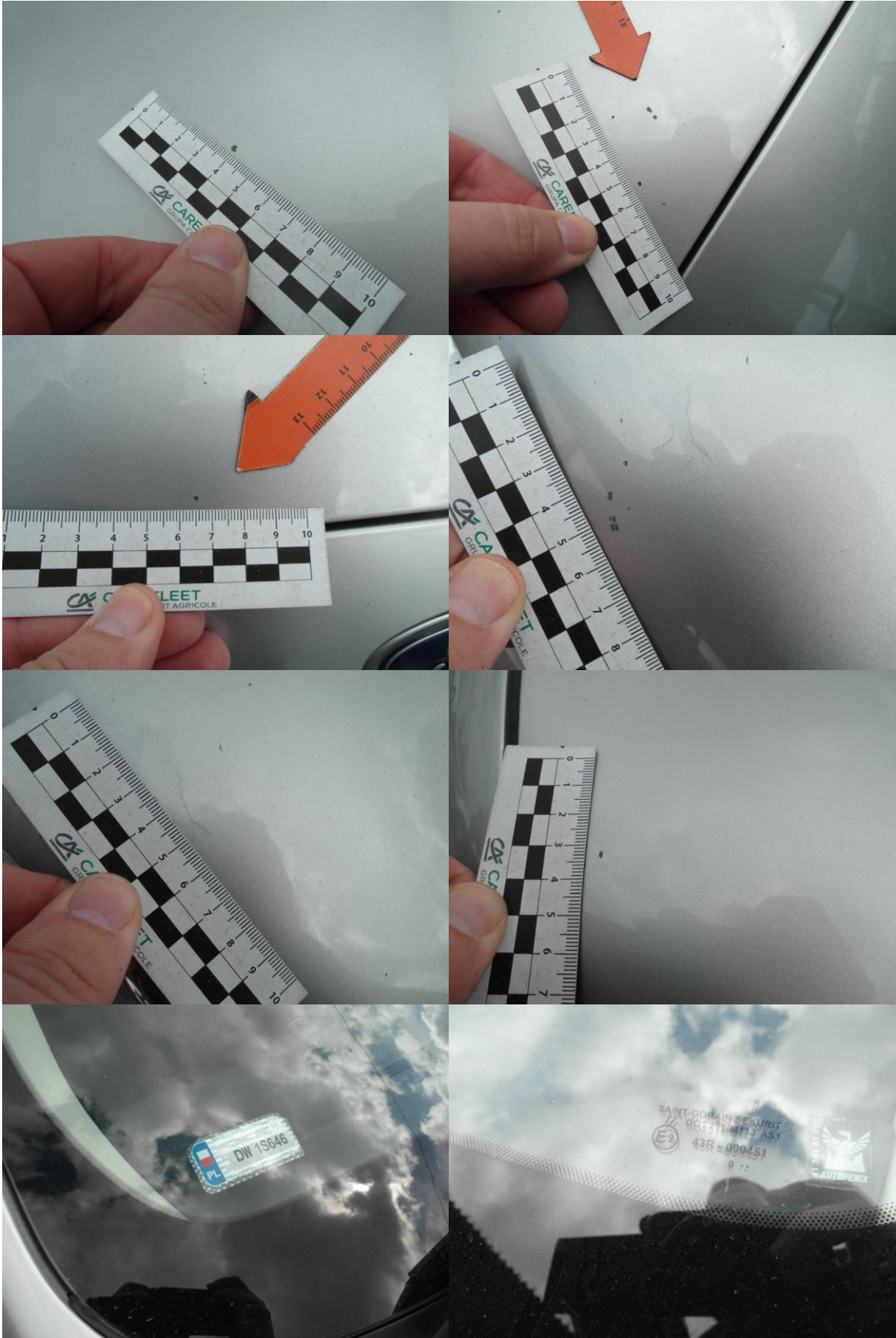

Dokumentacja fotograficzna do opinii CFM202104033

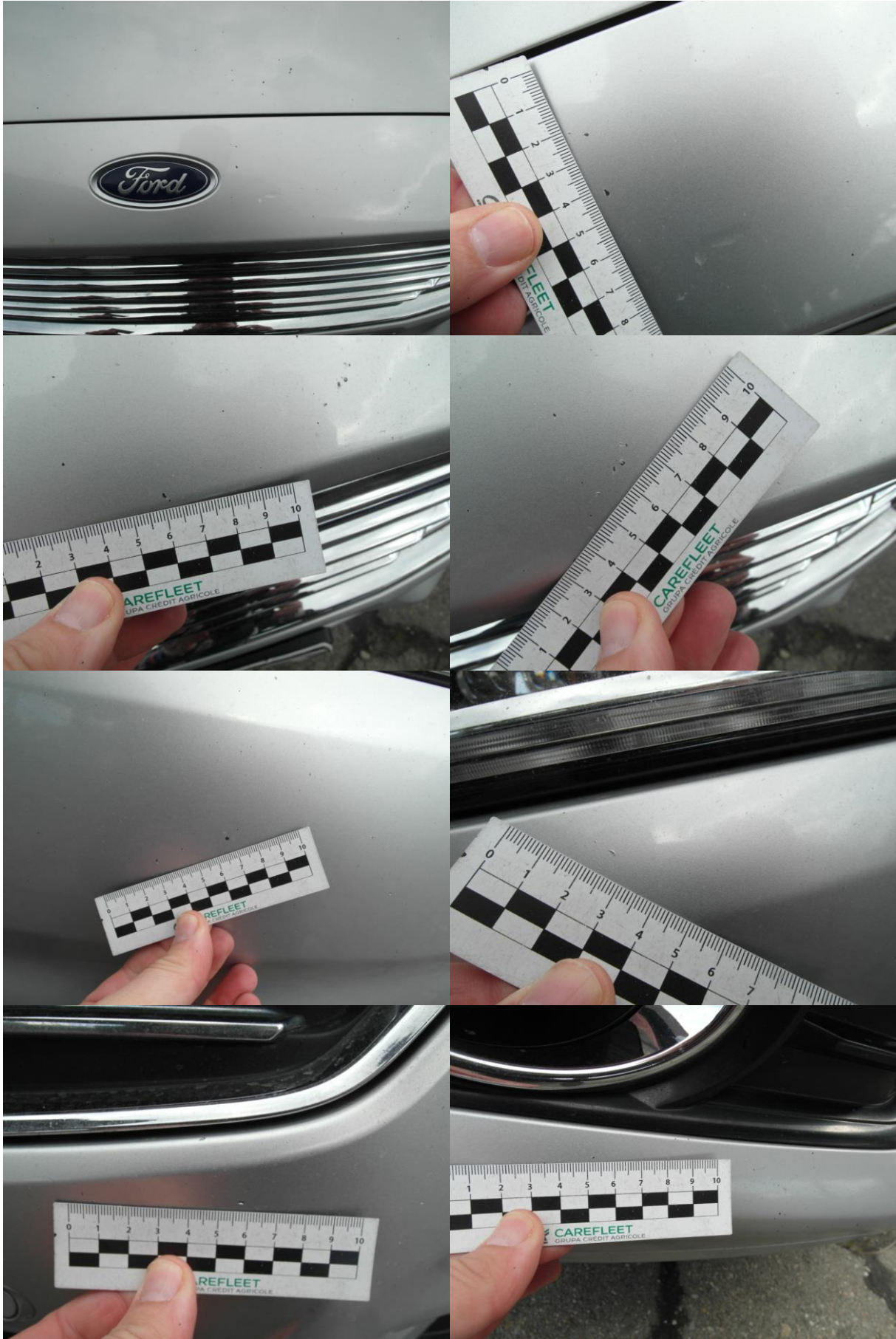

Dokumentacja fotograficzna do opinii CFM202104033



Dokumentacja fotograficzna do opinii CFM202104033



Dokumentacja fotograficzna do opinii CFM202104033

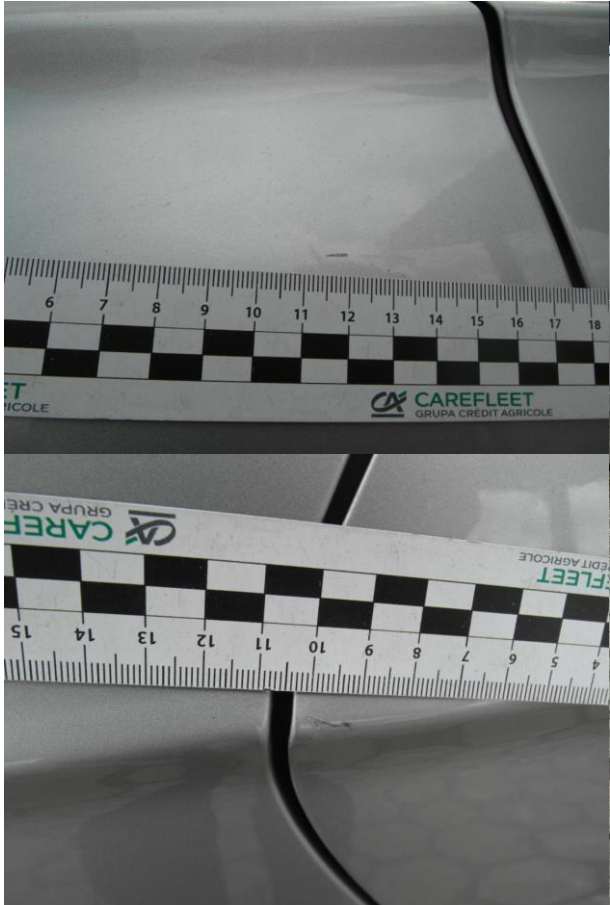

OSOBY
 c.1.1 CAREFLEET S.A.
 c.1.2 933004688
 c.1.3 53-685 WROCLAW
 PL. ORLAT LWOWSKICH 1
 c.2.1 CAREFLEET S.A.
 c.2.2 933004688
 c.2.3 53-685 WROCLAW
 PL. ORLAT LWOWSKICH 1
 2017
 12,01 kN
 4989998
 51111
 SERIA DR/BAW 4261111
 WSPÓLNOTA EUROPEJSKA
 RZECZPOSPOLITA POLSKA
 PREZYDENT WROCLAWIA
 UL. G. ZAPOLSKIEJ 4
 50-032 WROCLAW
 ORGAN WYDAWACY
 A DW 1S646
 d.1 FORD
 d.2 BA7
 -TBCLFX
 -SEJAZN88PAY
 D d.3 MONDEO 1S646
 E WF0FXWPCFHG55479
 B 05.10.2017 09.10.2017 H
 SERIA DR/BAW 4261111

FORD MONDEO
 Certyfikat gwarancyjny
 Należy wypełnić ten formularz w celu uzyskania dowodu o nabyciu obywatelstwa dla tego pojazdu. Wypełnienie formularza jest obowiązkowe dla wszystkich pojazdów zarejestrowanych w Polsce.
 ADRES WŁAŚCICIELA: ul. G. Zapolskiej 4, 50-032 Wrocław
 NIP: 530-000-0000
 PESEL: 111111111111111111
 DATA PRZEJAZDU: 05.10.2017
 Data: 05.10.2017
 Właściciel: [Signature]
 Data: 05.10.2017
 Zakończony formularz gwarancyjny musi być przechowywany przez właściciela pojazdu przez okres 10 lat od daty zakończenia gwarancji. W przypadku utraty formularza należy zgłosić to do Organizatora Gwarancji.

Przegląd przedprzebieżny / historia obsługi
 Frank-Cars Sp. z o.o.
 ul. G. Zapolskiej 4, 50-032 Wrocław
 NIP: 530-000-0000
 PESEL: 111111111111111111
 Data: 03.04.2018
 Przebieg: 29 345 km
 Nazwa: [Signature]
 Data: 2018.10.15
 Przebieg: 53 777 km
 Nazwa: [Signature]
 Data: 2019.10.10
 Przebieg: 50 000 km
 Nazwa: [Signature]

Przegląd przedprzebieżny / historia obsługi
 AUTOKAR SP. Z O.O.
 ul. G. Zapolskiej 4, 50-032 Wrocław
 NIP: 530-000-0000
 PESEL: 111111111111111111
 Data: 10.06.2019
 Przebieg: 83 068 km
 Nazwa: [Signature]
 Data: 14.11.2020
 Przebieg: 119 827 km
 Nazwa: [Signature]
 Data: 15.07.2020
 Przebieg: 150 747 km
 Nazwa: [Signature]

Dokumentacja fotograficzna do opinii CFM202104033

Ewidencja planowych czynności czyszczenia obszarów

Przyniemy
 Data: 22.01.2021
 Przyniesiono: 189,10 L
 Wzrost: 181 cm

Przyniemy
 Data:
 Przyniesiono:
 Wzrost:

Planek rozstrzygu
 Data:
 Rozstrzygnięto:
 Wzrost:

FORD MONDEO Słudźony przewoźnik

podatnik przeglądów technicznych pojazdów

Wzrost: 2019-12-13
 Wzrost: 2020-10-08
 Wzrost: 2020-10-08

AUTOSKAR SP. z o.o.
 ul. Główna 24-24-31
 52-401 Łódź
 NIP: 525-124-98-42
 REGON: 141044-13-20

TERMIN BADAŃ TECHNICZNYCH

05.10.2020
 08 LIS. 2021

2022-10-05

2020-10-08

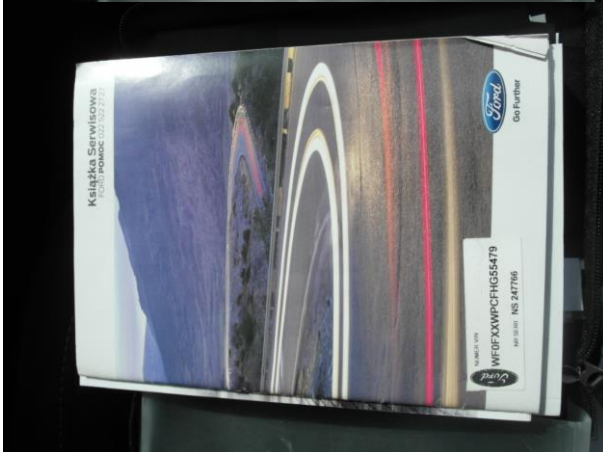

Dokumentacja fotograficzna do opinii CFM202104033



Dokumentacja fotograficzna do opinii CFM202104033

