

**„NEFRIS”**  
Nefris Sp. z o.o.  
80-230 Gdańsk  
ul. Bohaterów Getta Warszawskiego 15/1A  
NIP: 957 11 11 157

**OCENA TECHNICZNA**  
**Nr CFM202103062**  
**Data badania – 03 marca 2021r.**  
**Rzeczoznawca - Bartłomiej Kozłowski**

**Zleceniodawca:** Carefleet S.A.  
**Adres:** ul. Legnicka 48 bud. C-D, 54-202 Wrocław  
**Zakres oceny:** Określenie wartości pojazdu dla potrzeb sprzedaży w trybie przetargu.

**Dane techniczne:**

Nr rejestracyjny: WX92482  
Marka pojazdu: IVECO  
Model: DAILY  
Kolor: biały

Rodzaj nadwozia: Podwozie z zabudową specjalną  
Rodzaj pojazdu: ciężarowy  
Liczba drzwi: 2  
Liczba miejsc: 2  
Wskazania licznika [km]: 408669  
Nr fabryczny (VIN): ZCF35A6H5131293  
Rok produkcji: 2016  
Rok produkcji – uwaga: POJAZD Z POLSKIEJ SIECI DEALERSKIEJ.

Masa własna (kg): 2940  
Rodzaj paliwa: Benzyna+CNG  
Norma EURO: 6  
Typ silnika: ZI  
Układ/liczba cyl.: R4  
Pojemność [cm<sup>3</sup>]: 2998  
Moc [kW]: 100.00

Data pierwszej rejestracji w kraju: 31.01.2017

Pojazd zbadano w Magnicach k/Wrocławia na parkingu EFL S.A. w obecności zleceniodawcy.

**UWAGI:**

Pojazd zarejestrowany na: CAREFLEET S.A.  
ul. Legnicka 48 bud. C-D  
54-202 Wrocław

1. Dowód rejestracyjny: DR/BAN0832760
2. Data następnego badania technicznego: 19.11.2021r.
3. Kluczyki ilość kompletów: 2 (DWA KLUCZE DO POJAZDU W TYM JEDEN Z PILOTEM CENTRALNEGO ZAMKA)
4. Dokumentacja eksploatacyjna pojazdu: instrukcja obsługi - jest, książka przeglądów - jest

5. Książka serwisowa z wpisami przy przebiegach: 20717km, 40347km, 61725km, 82789km, 100828km, 123257km, 142647km, 157024km, 201333km, 220399km, 239312km, 261992km, 279781km, 302323km, 320346km, 340585km, 360857km, 380891km, 404594km, ostatni dnia 09.01.2021r.  
Adnotacje w dowodzie rejestracyjnym: VAT-2  
Dokumentacja zbiornika gazu - jest.

## **WYNIKI BADANIA :**

**I. Silnik stwierdzono:** Układ smarowania - poziom oleju na wskaźniku kontrolnym – powyżej min. Poziom cieczy w zbiorniku wyrównawczym układu chłodzenia – powyżej min. Rozruch oraz praca silnika w warunkach parkingowych w normie. Komora silnika zabrudzona eksploatacyjnie. Zaleca się sprawdzenie pracy silnika w warunkach drogowych.

**II. Podwozie stwierdzono:** Działanie układu hamulcowego i kierowniczego w warunkach parkingowych w normie. Układ wydechowy – działanie w normie, zaleca się sprawdzenie układu w warunkach stanowiskowych. Zaleca się sprawdzenie układów podwozia pojazdu w warunkach drogowych.

**III. Układ przeniesienia napędu stwierdzono:** Skrzynia biegów – manualna 6 biegowa. Działanie skrzyni biegów w warunkach parkingowych w normie. Napęd na oś tylną. Zaleca się sprawdzenie układów przeniesienia napędu w warunkach warsztatowych i wykonanie przeglądu. Obręcze kół - stalowe 7 sztuk. Kołpaki kół 2 szt.

**IV. Nadwozie stwierdzono:** Barwa nadwozia - biała typu uni. Błotnik PL - drobne zarysowania, wgniecenie. Prawa górna listwa windy - zarysowania. Dolna prawa listwa windy - zarysowanie z ubytkiem. Dolna część windy - pęknięcie z ubytkiem. Ściana Boczna lewa - drobne wgniecenie. Drzwi PL - drobne zarysowania. Kierunkowskaz lusterka L - pęknięty. Lusterko L - drobne zarysowania. Błotnik PL - drobny odprysk. Reflektor PL - drobne zarysowania. Pokrywa P - liczne odpryski. Zderzak P - pęknięty, brak zaślepki, zarysowania. Reflektor prawy - zarysowania. Szyba czołowa - drobne odpryski. Lusterko P - drobne zarysowania. Błotnik PP - drobne zarysowania. Drzwi PP - drobne zarysowania. Wlew prawy - pęknięty.  
Grubość powłoki lakierowej elementów poszyc zewnątrznych:  
błotnik PP - do 70 mikrometrów, drzwi PP do - 80 mikrometrów, pokrywa P - do 90 mikrometrów, błotnik PL - do 80 mikrometrów, drzwi PL - do 80 mikrometrów.

**V. Wnętrze stwierdzono:** Fotel pasażera - zabrudzony. Fotel kierowcy - zabrudzony. Mieszek dźwigni zmiany biegów - drobne przetarcie. Drażek dźwigni zmiany biegów - wytarcie. Kierownica - wytarcie. Boczek drzwi PL - drobne zarysowania. Podsufitka - zabrudzona. Uszczelka wnęki pokrywy T - rozdarcie. Wnętrze przestrzeni ładunkowej - liczne zarysowania.

**VI. Wyposażenie, stwierdzono:** Szyby przednie regulowane elektrycznie. Platforma podnoszona.

## **VII. Wyposażenie dodatkowe:**

- ABS
- ASR
- Dywaniki gumowe
- ESP - układ stabilizacji toru jazdy
- Lakier uni
- Lusterka boczne regulowane elektrycznie i ogrzewane
- Poduszka kierowcy

- Wspomaganie układu kierowniczego
- Zamek centralny

**VIII. Ogumienie :**

<b>Opona</b>	<b>Producent</b>	<b>Rozmiar</b>	<b>Stopień zużycia (szacunkowo)</b>
PL wielosezonowe	Goodyear	195/75R16	66%
PP wielosezonowe	Goodyear	195/75R16	66%
TLZ wielosezonowe	Goodyear	195/75R16	66%
TLW wielosezonowe	Goodyear	195/75R16	66%
TPZ wielosezonowe	Goodyear	195/75R16	66%
TPW wielosezonowe	Goodyear	195/75R16	66%

---

Sporządzono w 2 egzemplarzach.

Do oceny dołączono 112 fotografii cyfrowych.

**Niniejsza opinia nie jest ekspertyzą stanu technicznego pojazdu ani gwarancją niezawodności zespołów i podzespołów pojazdu, została sporządzona wyłącznie na podstawie oględzin w warunkach istniejących w miejscu badania. Opinia określa wyłącznie szacunkową wartość rynkową pojazdu i może być wykorzystana tylko przez zlecającego. Sporządzający opinię zastrzega się, że nie ponosi odpowiedzialności za wady ukryte pojazdu, wady prawne, błędy w dokumentacji pojazdu i błędy montażu. Opinia została sporządzona bezstronnie.**

Rzecznawca , data: 23 marca 2021

.....

Dokumentacja fotograficzna do opinii CFM202103062



Dokumentacja fotograficzna do opinii CFM202103062



Dokumentacja fotograficzna do opinii CFM202103062



Dokumentacja fotograficzna do opinii CFM202103062



Dokumentacja fotograficzna do opinii CFM202103062



Dokumentacja fotograficzna do opinii CFM202103062



Dokumentacja fotograficzna do opinii CFM202103062



Dokumentacja fotograficzna do opinii CFM202103062

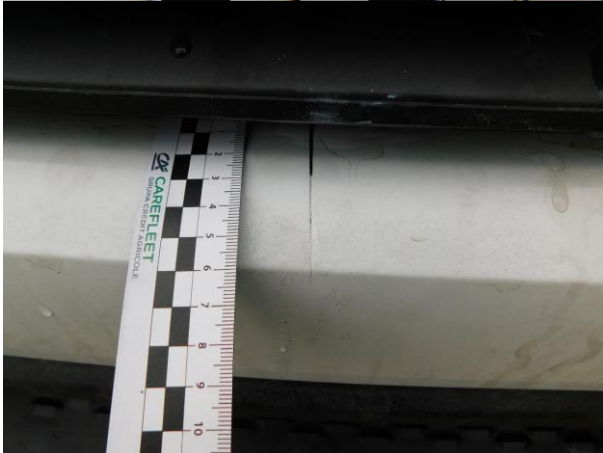
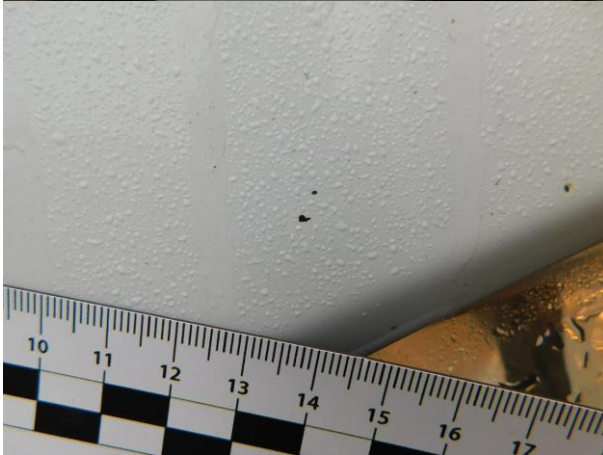

Dokumentacja fotograficzna do opinii CFM202103062

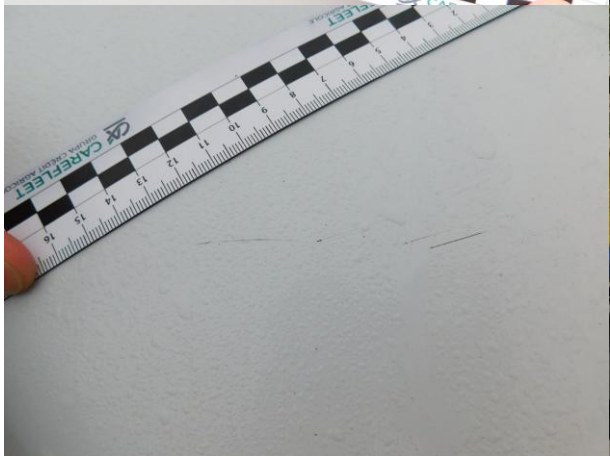
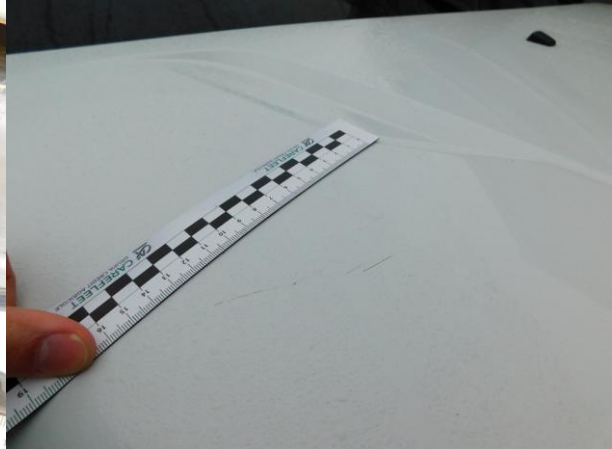
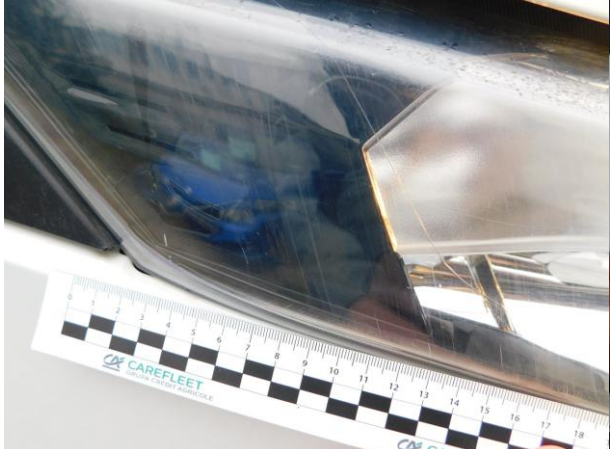

Dokumentacja fotograficzna do opinii CFM202103062

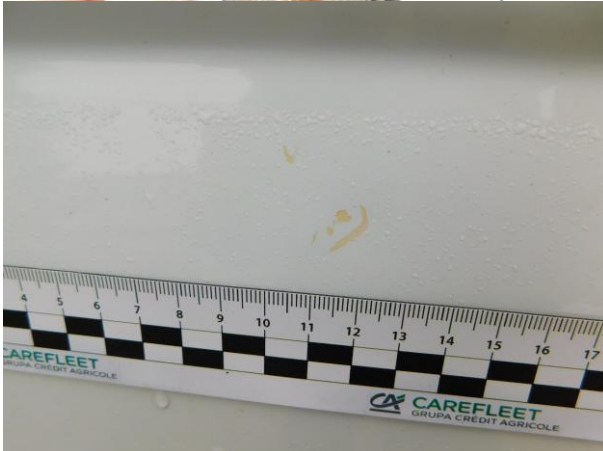
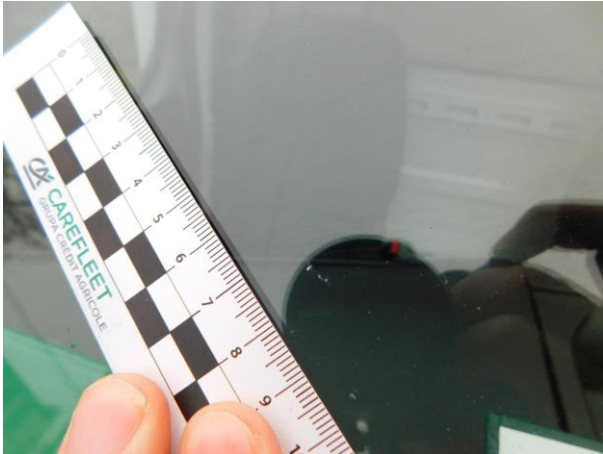



# Dokumentacja fotograficzna do opinii CFM202103062

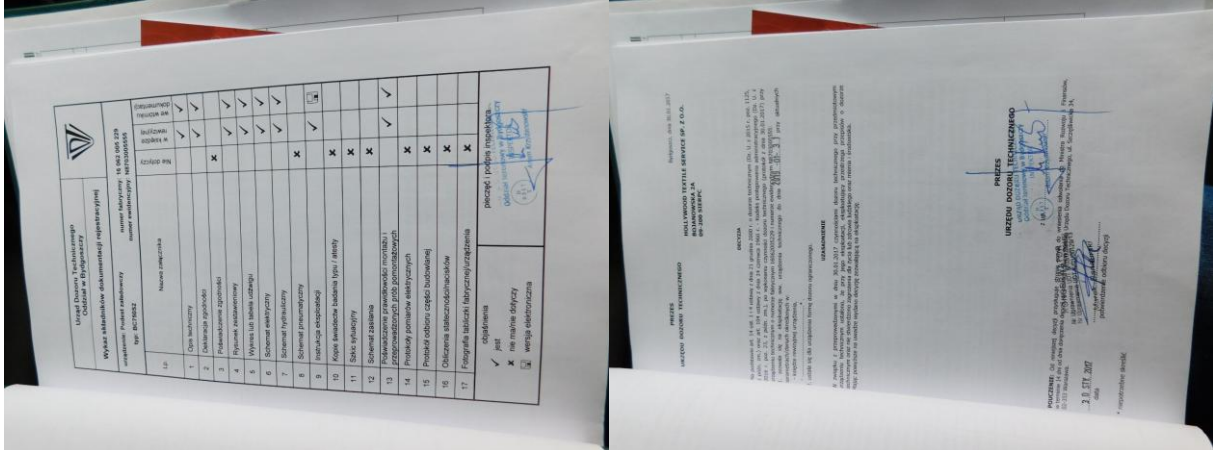
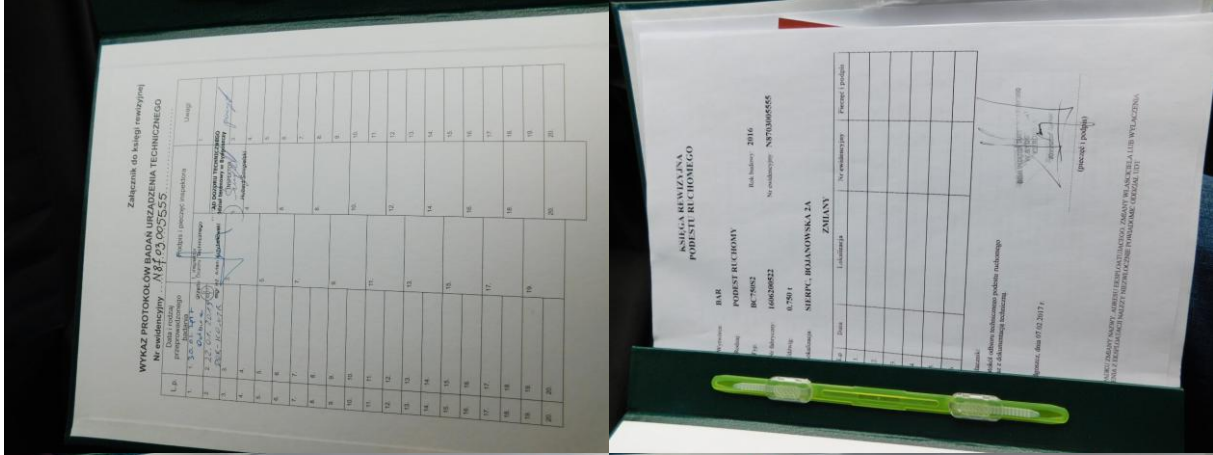
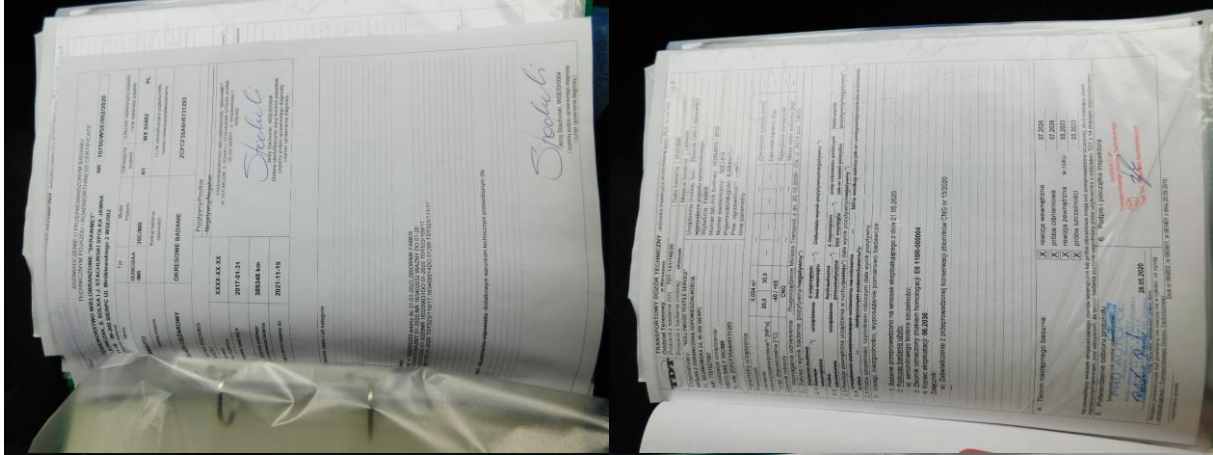
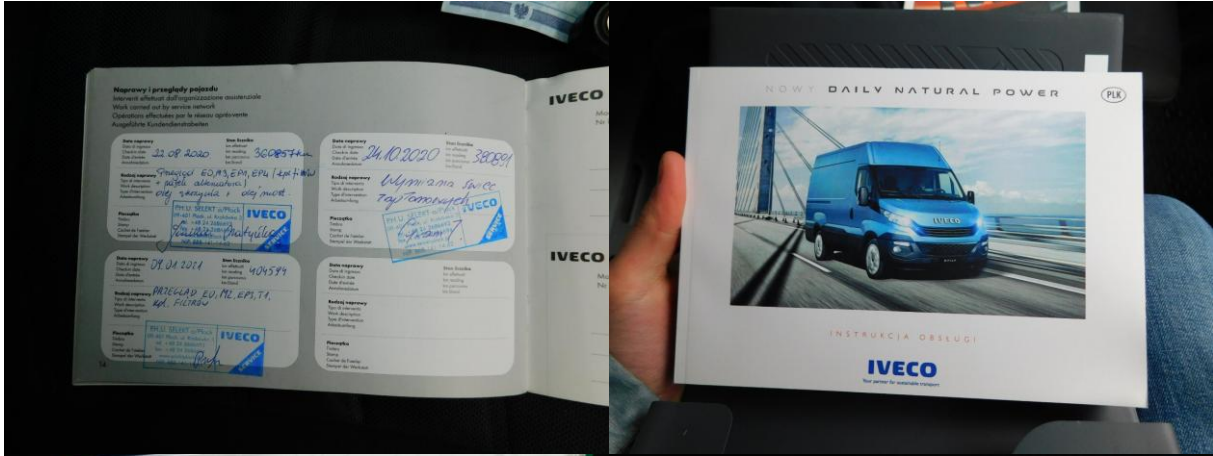



# Dokumentacja fotograficzna do opinii CFM202103062

