

„NEFRIS”
Nefris Sp. z o.o.
80-230 Gdańsk
ul. Bohaterów Getta Warszawskiego 15/1A
NIP: 957 11 11 157

OCENA TECHNICZNA
Nr CFM202103099
Data badania – 11 marca 2021r.
Rzeczoznawca - Bartłomiej Kozłowski

Zleceniodawca: Carefleet S.A.
Adres: ul. Legnicka 48 bud. C-D, 54-202 Wrocław
Zakres oceny: Określenie wartości pojazdu dla potrzeb sprzedaży w trybie przetargu.

Dane techniczne:

Nr rejestracyjny: WW446XT
Marka pojazdu: SKODA
Model: SUPERB
Kolor: niebieski

Rodzaj nadwozia: Liftback
Rodzaj pojazdu: osobowy
Liczba drzwi: 5
Liczba miejsc: 5
Wskazania licznika [km]: 175985
Nr fabryczny (VIN): TMBAH7NP0H7532461
Rok produkcji: 2017
Rok produkcji – uwaga: POJAZD Z POLSKIEJ SIECI DEALERSKIEJ.
Masa własna (kg): 1410
Rodzaj paliwa: Olej napędowy
Norma EURO: 6
Typ silnika: ZS
Układ/liczba cyl.: R4
Pojemność [cm³]: 1968
Moc [kW]: 110.00

Data pierwszej rejestracji w kraju: 04.04.2017

Pojazd zbadano w Magnicach k/Wrocławia na parkingu EFL S.A. w obecności zleceniodawcy.

UWAGI:

Pojazd zarejestrowany na: CAREFLEET S.A.
ul. Legnicka 48 bud. C-D
54-202 Wrocław

1. Dowód rejestracyjny: DR/BAN1413946
2. Data następnego badania technicznego: 30.03.2022r.
3. Kluczyki ilość kompletów: 1 (JEDEN KLUCZ Z PILOTEM CENTRALNEGO ZAMKA)
4. Dokumentacja eksploatacyjna pojazdu: instrukcja obsługi - jest, książka przeglądów - brak
5. Książka serwisowa elektroniczna.

WYNIKI BADANIA :

I. Silnik stwierdzono: Układ smarowania - poziom oleju na wskaźniku kontrolnym – powyżej min. Poziom cieczy w zbiorniku wyrównawczym układu chłodzenia – powyżej min. Rozruch oraz praca silnika w warunkach parkingowych w normie. Komora silnika zabrudzona eksploatacyjnie. Zaleca się sprawdzenie pracy silnika w warunkach drogowych.

II. Podwozie stwierdzono: Działanie układu hamulcowego i kierowniczego w warunkach parkingowych w normie. Układ wydechowy – działanie w normie, zaleca się sprawdzenie układu w warunkach stanowiskowych. Zaleca się sprawdzenie układów podwozia pojazdu w warunkach drogowych.

III. Układ przeniesienia napędu stwierdzono: Skrzynia biegów – manualna 6 biegowa. Działanie skrzyni biegów w warunkach parkingowych w normie. Napęd na oś przednią. Zaleca się sprawdzenie układów przeniesienia napędu w warunkach warsztatowych i wykonanie przeglądu. Obręcze kół - aluminiowe 4 sztuki ,stalowe koło zapasowe.

IV. Nadwozie stwierdzono: Barwa nadwozia - niebieska typu uni. Pokrywa P - liczne odpryski. Szyba czołowa - odprysk. Zderzak P - drobne zarysowania, odpryski. Błotnik PP - odprysk z zaprawką lakierniczą, drobne zarysowania. Drzwi PP - drobne zarysowania. Drzwi TP - drobny odprysk, drobne zarysowania. Błotnik TP - odprysk z zaprawką, drobne zarysowania. Zderzak T - liczne zarysowania. Pokrywa T - zarysowania. Błotnik TL - drobne zarysowania. Drzwi TL - drobne zarysowania, drobne odpryski. Drzwi PL - drobne zarysowania. Lusterko L - drobne zarysowania. Błotnik PL - drobne zarysowania, odprysk z zaprawką. Wnęka drzwi PL - drobne zarysowania. Dach - odpryski, drobne zarysowania.

Grubość powłoki lakierowej elementów poszyc zewnątrznych: błotnik PP - do 100 mikrometrów, drzwi PP - do 100 mikrometrów, drzwi TP - do 130 mikrometrów, błotnik TP - do 130 mikrometrów, pokrywa P - do 110 mikrometrów, dach - do 110 mikrometrów, pokrywa T - do 120 mikrometrów, błotnik PL - do 110 mikrometrów, drzwi PL - do 90 mikrometrów, drzwi TL - do 110 mikrometrów, błotnik TL - do 110 mikrometrów.

V. Wnętrze stwierdzono: Fotel kierowcy - zabrudzony. Kanapa T - drobne zabrudzenie. Fotel pasażera - zabrudzony. Boczek drzwi PP - drobne zarysowanie. Wnętrze bagażnika - drobne zarysowania. Nakładka słupka B lewa - drobne zarysowania. Boczek drzwi PL - drobne zabrudzenie. Układ klimatyzacji wymaga sprawdzenia szczelności, uzupełnienia czynnika roboczego oraz oczyszczenia parownika i układu dolotowego powietrza do wnętrza.

VI. Wyposażenie, stwierdzono:

VII. Wyposażenie dodatkowe:

- ABS
- ASR
- Czujnik deszczu
- Czujnik odległości przy parkowaniu - przód i tył
- EBA - system wspomagania nagłego hamowania
- Elektrycznie podnoszone szyby przednie i tylne
- Elektrycznie sterowany hamulec postojowy
- ESP - układ stabilizacji toru jazdy
- Felgi aluminiowe
- Fotel kierowcy z manualną regulacją wysokości

- Immobilizer
- Kierownica skórzana
- Kierownica wielofunkcyjna
- Klimatyzacja automatyczna
- Komputer pokładowy
- Lakier uni
- Lusterka boczne regulowane elektrycznie i ogrzewane
- Podłokietnik przedni
- Poduszka kierowcy
- Poduszka kolanowa kierowcy
- Poduszka Pasażera
- Poduszki boczne
- Poduszki-System kurtyn
- Reflektory bi-ksenonowe
- Spryskiwacze lamp przednich
- Światła do jazdy dziennej
- Światła przeciwmgielne
- Tempomat
- Termometr zewnętrzny
- Trzecie światło STOP
- Uchwyty ISOFIX
- Wspomaganie układu kierowniczego
- Zamek centralny
- Zderzaki w kolorze nadwozia

VIII. Ogumienie :

Opona	Producent	Rozmiar	Stopień zużycia (szacunkowo)
PL zima	Firestone	215/60R16	33%
PP zima	Firestone	215/60R16	33%
TL zima	Firestone	215/60R16	10%
TP zima	Firestone	215/60R16	10%
zapas	Continental	205/55R16	10%

Sporządzono w 2 egzemplarzach.

Do oceny dołączono 118 fotografii cyfrowych.

Niniejsza opinia nie jest ekspertyzą stanu technicznego pojazdu ani gwarancją niezawodności zespołów i podzespołów pojazdu, została sporządzona wyłącznie na podstawie oględzin w warunkach istniejących w miejscu badania. Opinia określa wyłącznie szacunkową wartość rynkową pojazdu i może być wykorzystana tylko przez zlecającego. Sporządzający opinię zastrzega się, że nie ponosi odpowiedzialności za wady ukryte pojazdu, wady prawne, błędy w dokumentacji pojazdu i błędy montażu. Opinia została sporządzona bezstronnie.

Rzeczoznawca , data: 14 marca 2021

Dokumentacja fotograficzna do opinii CFM202103099



Dokumentacja fotograficzna do opinii CFM202103099



Dokumentacja fotograficzna do opinii CFM202103099



Dokumentacja fotograficzna do opinii CFM202103099



Dokumentacja fotograficzna do opinii CFM202103099



Dokumentacja fotograficzna do opinii CFM202103099

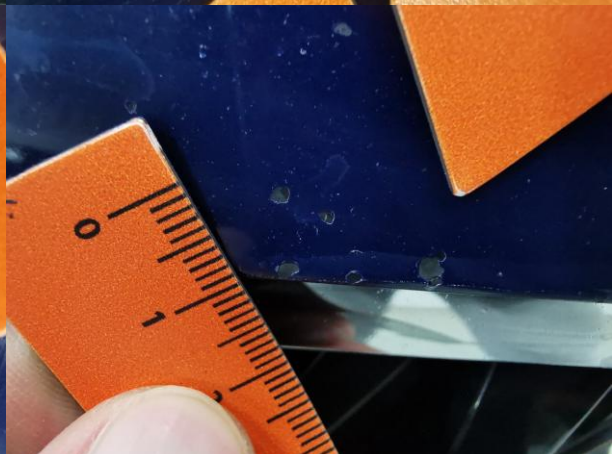
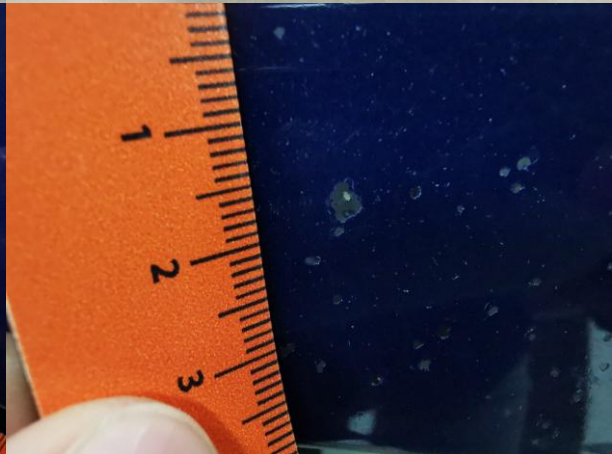



Dokumentacja fotograficzna do opinii CFM202103099



Dokumentacja fotograficzna do opinii CFM202103099



Dokumentacja fotograficzna do opinii CFM202103099



Dokumentacja fotograficzna do opinii CFM202103099



Dokumentacja fotograficzna do opinii CFM202103099



Dokumentacja fotograficzna do opinii CFM202103099

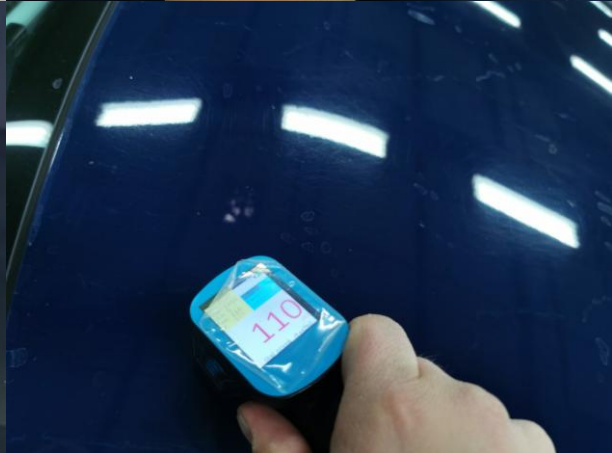
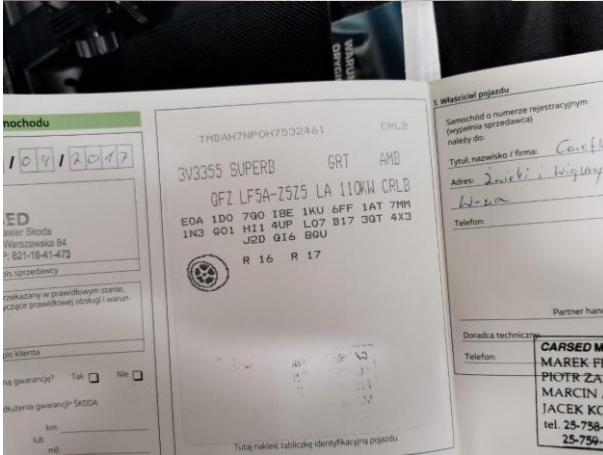

Dokumentacja fotograficzna do opinii CFM202103099

