

„APAC, Rzeczoznawstwo Motoryzacyjne i Maszynowe”

Licencja infoekspert, eurotaxglass's
55-040 Tyniec Mały, ul. Piaskowa 6

OCENA TECHNICZNA

Nr CFM202106077

Data badania – 11 czerwca 2021r.

Rzeczoznawca - Edwin Furyk

Zleceniodawca: Carefleet S.A.
Adres: ul. Legnicka 48 bud. C-D, 54-202 Wrocław
Zakres oceny: Określenie wartości pojazdu dla potrzeb sprzedaży w trybie przetargu.

Dane techniczne:

Nr rejestracyjny: DW9W306

Marka pojazdu: FORD
Model: FOCUS SEDAN 14-18
Kolor: biały

Rodzaj nadwozia: Sedan
Rodzaj pojazdu: osobowy
Liczba drzwi: 4
Liczba miejsc: 5
Wskazania licznika [km]: 78027
Nr fabryczny (VIN): WF04XXGCC4JY46129
Rok produkcji: 2018
Rok produkcji – uwaga: Pojazd z polskiej sieci dealerskiej
Masa całkowita (kg): 1900
Masa własna (kg): 1275
Rodzaj paliwa: Olej napędowy
Norma EURO: 6
Typ silnika: zapłon samoczynny
Układ/liczba cyl.: R/4
Pojemność [cm³]: 1499
Moc [kW]: 88.00

Data pierwszej rejestracji w kraju: 06.06.2018

Pojazd zbadano w Magnicach k/Wrocławia na parkingu EFL S.A. w obecności zleceniodawcy.

UWAGI:

Pojazd zarejestrowany na: CAREFLEET S.A.
ul. Legnicka 48 bud.C-D
54-202 Wrocław

1. Dowód rejestracyjny: DR/BAO2552960
2. Data następnego badania technicznego: 02.06.2023r.
3. Kluczyki ilość kompletów: 2 (dwa klucze z pilotem zdalnego sterowania zamkiem centralnym)

4. Dokumentacja eksploatacyjna pojazdu: instrukcja obsługi - jest, książka przeglądów - jest
5. W książce serwisowej stwierdzono wpis odnośnie wizyty serwisowej w dniu 27.08.2020r przy stanie licznika 59884km

WYNIKI BADANIA :

- I. Silnik stwierdzono:** Układ smarowania - poziom oleju na wskaźniku kontrolnym – powyżej min. Poziom cieczy w zbiorniku wyrównawczym układu chłodzenia – powyżej min. Rozruch oraz praca silnika w warunkach parkingowych w normie. Komora silnika zabrudzona eksploatacyjnie. Zaleca się sprawdzenie pracy silnika w warunkach drogowych.
- II. Podwozie stwierdzono:** Zawieszenie przednie i tylne – stwierdzono powiększone luzy na połączeniach elementów zawieszenia. Układ kierowniczy – działanie układu w normie, zalecane sprawdzenie geometrii i luzów układu w warunkach stanowiskowych. Układ hamulcowy – działanie układu w normie, powiększone zużycie elementów ciernych układu. Układ wydechowy – pokryty korozją.
- III. Układ przeniesienia napędu stwierdzono:** Skrzynia biegów – manualna 6 biegowa. Działanie skrzyni biegów w warunkach parkingowych w normie. Napęd na oś przednią. Zaleca się sprawdzenie układów przeniesienia napędu w warunkach warsztatowych i wykonanie przeglądu. Obręcze kół – stop lekki 4 sztuki i stalowe koło dojazdowe.
- IV. Nadwozie stwierdzono:** Barwa nadwozia – biała uni. Zderzak przedni – drobne zarysowania na poszyciu zewnętrznym. Szyba czołowa – pęknięta w części środkowej po stronie prawej na powierzchni zewnętrznej. Pokrywa komory silnika – drobne zarysowania i odpryski powłoki lakierowej. Błotnik prawy – drobne zarysowania. Drzwi prawe przednie – wgniecenie w części górnej, środkowej o średnicy ok.40mm. Drzwi prawe tylne – wgniecenie w części górnej, środkowej o średnicy ok.30mm. Poszycie tylne boku prawego – wgniecenie w części przedniej i średnicy ok.25mm. Zderzak tylny – drobne zarysowania. Pokrywa bagażnika – drobne zarysowania. Poszycie tylne boku lewego – odpryski powłoki lakierowej w części środkowej zabezpieczone prowizorycznie (zaprawki). Drzwi lewe tylne – drobne zarysowania. Drzwi lewe przednie – drobne zarysowania i miejscowe wgniecenie w części środkowej o średnicy ok.18mm. Błotnik lewy – drobne zarysowania. Dach – odpryski powłoki lakierowej w części przedniej nad szybą o średnicy ok.4mm. Zmierzona grubość powłoki lakierowej zewnętrznych metalowych elementów nadwozia: pokrywa silnika do 122um, błotnik PP do 382um, pozostałe elementy: 195-226um.
- V. Wnętrze stwierdzono:** Deska rozdzielcza i poszycia tapicerskie wnętrza pojazdu – miejscowe zarysowania z ubytkami tworzywa. Poszycia tapicerskie foteli przednich i kanapy tylnej – miejscowo zabrudzone. Układ klimatyzacji wymaga sprawdzenia szczelności, uzupełnienia czynnika roboczego oraz oczyszczenia parownika i układu dolotowego powietrza do wnętrza. Tapicerka drzwi lewych przednich – zarysowania z ubytkiem materiału w części środkowej.
- VI. Wyposażenie, stwierdzono:**
- VII. Wyposażenie dodatkowe:**
 - ABS
 - Alarm
 - Czujnik odległości przy parkowaniu - tył
 - Dotykowy ekran
 - Dywaniki gumowe
 - Dźwignia zmiany biegów pokryta skórą
 - Elektrycznie podnoszone szyby przednie i tylne

- ESP - układ stabilizacji toru jazdy
- Felgi aluminiowe
- Fotel kierowcy z manualną regulacją wysokości
- Immobilizer
- Kierownica skórzana
- Kierownica wielofunkcyjna □ Klimatyzacja automatyczna
- Komputer pokładowy
- Lakier uni
- Lusterka boczne regulowane elektrycznie i ogrzewane
- Monitor pokładowy
- Poduszka kierowcy
- Poduszka Pasażera
- Poduszki boczne
- Poduszki-System kurtyn
- Przedni podłokietnik ze schowkiem
- Radio CD
- Szyba czołowa ogrzewana
- Światła do jazdy dziennej
- Światła przeciwmgielne
- Tempomat
- Trzecie światło STOP
- Uchwyty ISOFIX
- Wskaźnik temperatury zewnętrznej
- Wspomaganie układu kierowniczego
- Wyłącznik poduszki powietrznej pasażera
- Zamek centralny zdalnie sterowany
- Zderzaki w kolorze nadwozia
- Złącze Aux-in

VIII. Ogumienie :

Opona	Producent	Rozmiar	Stopień zużycia (szacunkowo)
przód prawy	Michelin Primacy 3	205/55R16 91V	40%
przód lewy	Michelin Primacy 3	205/55R16 91V	40%
tył prawy	Michelin Primacy 3	205/55R16 91V	35%
tył lewy	Michelin Primacy 3	205/55R16 91V	35%
zapas	Hankook	T125/70R16 96M	15%

Sporządzono w 2 egzemplarzach.

Do oceny dołączono 49 fotografii cyfrowych.

Niniejsza opinia nie jest ekspertyzą stanu technicznego pojazdu ani gwarancją niezawodności zespołów i podzespołów pojazdu, została sporządzona wyłącznie na podstawie oględzin w warunkach istniejących w miejscu badania. Opinia określa wyłącznie szacunkową wartość rynkową pojazdu i może być wykorzystana tylko przez zlecającego. Sporządzający opinię zastrzega się, że nie ponosi odpowiedzialności za wady ukryte pojazdu, wady prawne, błędy w dokumentacji pojazdu i błędy montażu. Opinia została sporządzona bezstronnie.

Rzecznawca , data: 13 czerwca 2021

.....

Dokumentacja fotograficzna do opinii CFM202106077



Dokumentacja fotograficzna do opinii CFM202106077



Dokumentacja fotograficzna do opinii CFM202106077



Dokumentacja fotograficzna do opinii CFM202106077

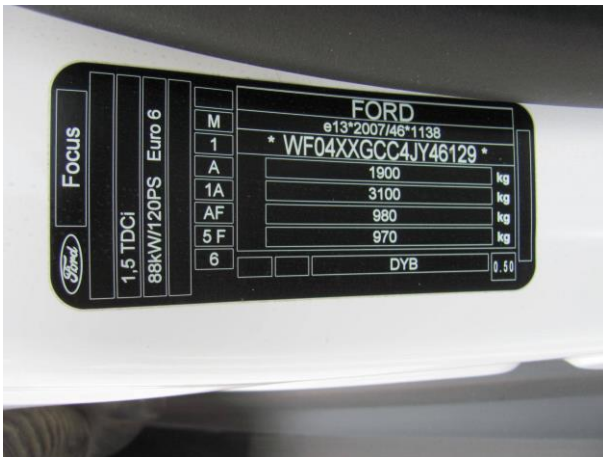

Dokumentacja fotograficzna do opinii CFM202106077

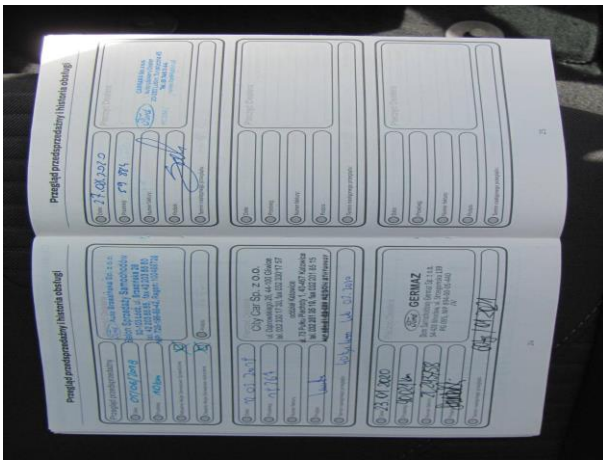
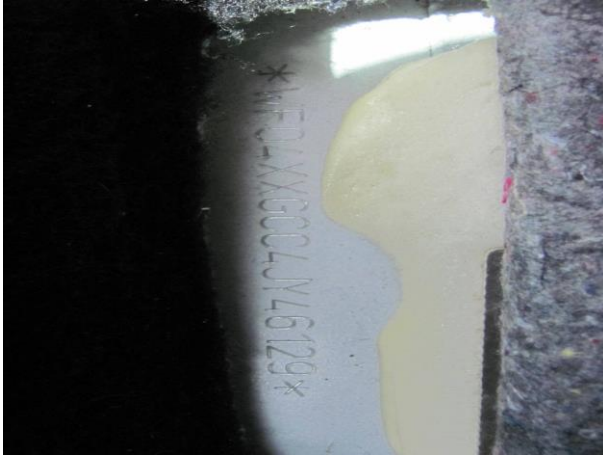

Dokumentacja fotograficzna do opinii CFM202106077



Dokumentacja fotograficzna do opinii CFM202106077



Dokumentacja fotograficzna do opinii CFM202106077



Dokumentacja fotograficzna do opinii CFM202106077



Dokumentacja fotograficzna do opinii CFM202106077

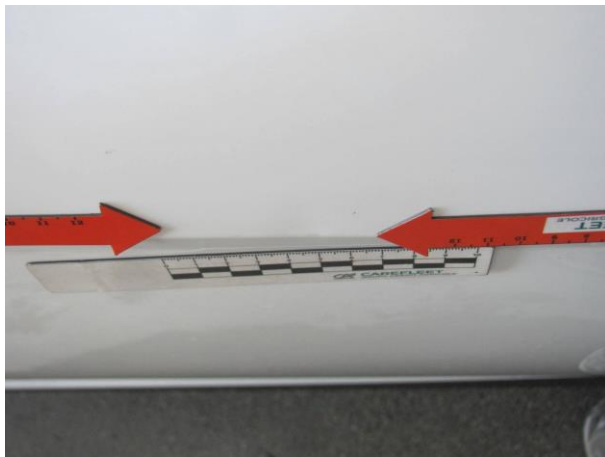

Dokumentacja fotograficzna do opinii CFM202106077



Dokumentacja fotograficzna do opinii CFM202106077



Dokumentacja fotograficzna do opinii CFM202106077



Dokumentacja fotograficzna do opinii CFM202106077

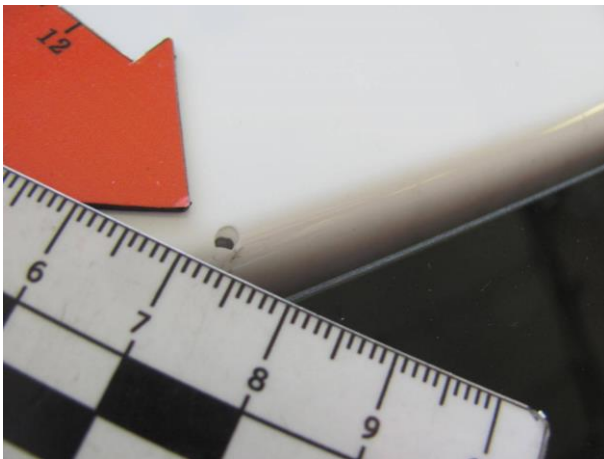

Dokumentacja fotograficzna do opinii CFM202106077

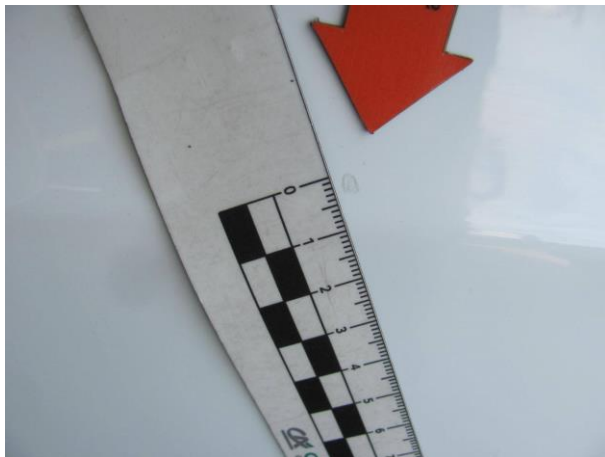
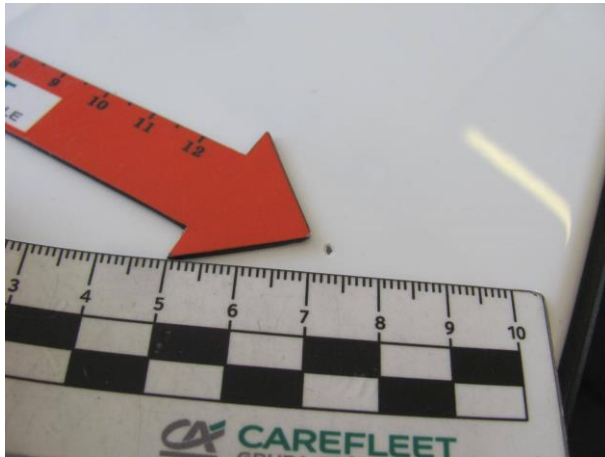

Dokumentacja fotograficzna do opinii CFM202106077

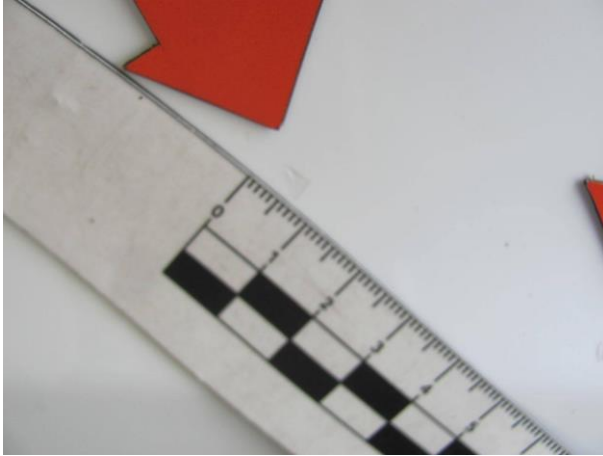

Dokumentacja fotograficzna do opinii CFM202106077

