

„NEFRIS”
Nefris Sp. z o.o.
80-230 Gdańsk
ul. Bohaterów Getta Warszawskiego 15/1A
NIP: 957 11 11 157

OCENA TECHNICZNA

Nr CFM202105185

Data badania – 31 maja 2021r.

Rzeczoznawca - Artur Mazurkiewicz

Zleceniodawca: Carefleet S.A.
Adres: ul. Legnicka 48 bud. C-D, 54-202 Wrocław
Zakres oceny: Określenie wartości pojazdu dla potrzeb sprzedaży w trybie przetargu.

Dane techniczne:

Nr rejestracyjny: KR5Y117

Marka pojazdu: AUDI
Model: A5
Kolor: szary

Rodzaj nadwozia: Liftback
Rodzaj pojazdu: osobowy
Liczba drzwi: 5
Liczba miejsc: 5
Wskazania licznika [km]: 55398
Nr fabryczny (VIN): WAUZZZF57HA031009
Rok produkcji: 2017
Rok produkcji – uwaga: POJAZD Z POLSKIEJ SIECI DEALERSKIEJ
Rodzaj paliwa: Benzyna
Norma EURO: 6
Typ silnika: ZI
Układ/liczba cyl.: R4
Pojemność [cm³]: 1984
Moc [kW]: 185.00

Data pierwszej rejestracji w kraju: 25.04.2017

Pojazd zbadano w Magnicach k/Wrocławia na parkingu EFL S.A. w obecności zleceniodawcy.

UWAGI:

Pojazd zarejestrowany na: CAREFLEET S.A.
ul. Legnicka 48 bud. C-D
54-202 Wrocław

1. Dowód rejestracyjny: DR/BAN1788631
2. Data następnego badania technicznego: 25.04.2022r.
3. Kluczyki ilość kompletów: 2 (DWA KLUCZE Z PILOTEM ZAMKA CENTRALNEGO)
4. Dokumentacja eksploatacyjna pojazdu: instrukcja obsługi - jest, książka przeglądów - brak 5.
Książka serwisowa elektroniczna

WYNIKI BADANIA :

- I. Silnik stwierdzono:** Układ smarowania - poziom oleju na wskaźniku kontrolnym – powyżej min. Poziom ciecchy w zbiorniku wyrównawczym układu chłodzenia – powyżej min. Rozruch oraz praca silnika w warunkach parkingowych w normie. Komora silnika zabrudzona eksploatacyjnie. Zaleca się sprawdzenie pracy silnika w warunkach drogowych.
- II. Podwozie stwierdzono:** Działanie układu hamulcowego i kierowniczego w warunkach parkingowych w normie. Układ wydechowy – działanie w normie, zaleca się sprawdzenie układu w warunkach stanowiskowych. Zaleca się sprawdzenie układów podwozia pojazdu w warunkach drogowych.
- III. Układ przeniesienia napędu stwierdzono:** Skrzynia biegów – automatyczna. Działanie skrzyni biegów w warunkach parkingowych w normie. Napęd na oś przednią i tylną. Zaleca się sprawdzenie układów przeniesienia napędu w warunkach warsztatowych i wykonanie przeglądu. Obręcze kół - aluminiowe 4 sztuk. Felga PL - zarysowania, ubytki materiału.
- IV. Nadwozie stwierdzono:** Barwa nadwozia - szara. Szyba czołowa - odprysk. Pokrywa silnika - odprysk. Krata wlotu powietrza - odprysk. Zderzak przedni - zarysowania. Błotnik przedni prawy - zabrudzenie, odpryski. Drzwi przednie prawe - wgniecenia, zarysowania. Błotnik tylny prawy - zarysowania. Zderzak tylny - zarysowanie. Błotnik tylny lewy - zabrudzenie, odpryski. Drzwi przednie lewe - wgniecenie. Grubość powłoki lakierowej elementów poszyc zewnętrznych: pokrywa silnika do 170 μm , błotnik przedni prawy 150 μm , drzwi przednie prawe do 180 μm , drzwi tylne prawe do 210 μm , błotnik tylny prawy do 290 μm , dach do 180 μm , pokrywa bagażnika do 200 μm , błotnik tylny lewy do 190 μm , drzwi tylne lewe do 190 μm , drzwi przednie lewe do 200 μm , błotnik przedni lewy do 160 μm .
- V. Wnętrze stwierdzono:** Fotel kierowcy - zarysowania. Kanapa tylna - wgniecenie. Wykładzina bagażnika - zabrudzenie, wytarcie. Układ klimatyzacji wymaga sprawdzenia szczelności, uzupełnienia czynnika roboczego oraz oczyszczenia parownika i układu dolotowego powietrza do wnętrza.
- VI. Wyposażenie, stwierdzono:** Audi virtual cockpit
Reflektory LED
System nagłośnienia Bang&Olufsen
Pakiet S line
System rozpoznawania znaków drogowych
Head'up
- VII. Wyposażenie dodatkowe:**
- ABS
 - Alarm
 - ASR
 - Automatyczna skrzynia biegów
 - Czujnik deszczu
 - Czujnik odległości przy parkowaniu - przód i tył
 - EBA - system wspomagania nagłego hamowania
 - Elektrycznie otwieranie/zamykanie klapy bagażnika
 - Elektrycznie podnoszone szyby przednie i tylne

- Elektrycznie sterowany hamulec postojowy
- ESP - układ stabilizacji toru jazdy
- Felgi aluminiowe
- Fotel kierowcy z manualną regulacją wysokości
- Fotel pasażera z manualną regulacją wysokości
- Immobilizer
- Kamera wspomagająca parkowanie tyłem
- Kierownica skórzana
- Kierownica wielofunkcyjna □ Klimatyzacja automatyczna
- Komputer pokładowy
- Lakier perłowy
- Lusterka boczne regulowane elektrycznie i ogrzewane
- Lusterka boczne składane
- Nawigacja
- Podłokietnik przedni
- Poduszka kierowcy
- Poduszka Pasażera
- Poduszki boczne
- Poduszki-System kurtyn
- Przyciemniane szyby tylne (tylne boczne drzwi oraz przestrzeń bagażowa)
- Szyberdach szklany otwierany elektrycznie
- Światła do jazdy dziennej
- Tapicerka matariałowo-skórzana
- Tempomat
- Trzecie światło STOP
- Uchwyty ISOFIX
- Wskaźnik temperatury zewnętrznej
- Wspomaganie układu kierowniczego
- Zamek centralny zdalnie sterowany
- Zderzaki w kolorze nadwozia
- Zestaw do naprawy przebitej opony **VIII. Ogumienie :**

Opona	Producent	Rozmiar	Stopień zużycia (szacunkowo)
PL lato	Continental ContiSportContact 5P	255/35R19 96V	28%
PP lato	Continental ContiSportContact 5P	255/35R19 96V	20%
TL lato	Continental ContiSportContact 5P	255/35R19 96V	20%
TP lato	Continental ContiSportContact 5P	255/35R19 96V	30%

Sporządzono w 2 egzemplarzach.

Do oceny dołączono 91 fotografii cyfrowych.

Niniejsza opinia nie jest ekspertyzą stanu technicznego pojazdu ani gwarancją niezawodności zespołów i podzespołów pojazdu, została sporządzona wyłącznie na podstawie oględzin w warunkach istniejących w miejscu badania. Opinia określa wyłącznie szacunkową wartość rynkową pojazdu i może być wykorzystana tylko przez zlecającego. Sporządzający opinię

zastrzega się, że nie ponosi odpowiedzialności za wady ukryte pojazdu, wady prawne, błędy w dokumentacji pojazdu i błędy montażu. Opinia została sporządzona bezstronnie.

Rzecznawca , data: 01 czerwca 2021

.....

Dokumentacja fotograficzna do opinii CFM202105185



Dokumentacja fotograficzna do opinii CFM202105185



Dokumentacja fotograficzna do opinii CFM202105185



Dokumentacja fotograficzna do opinii CFM202105185



Dokumentacja fotograficzna do opinii CFM202105185



Dokumentacja fotograficzna do opinii CFM202105185

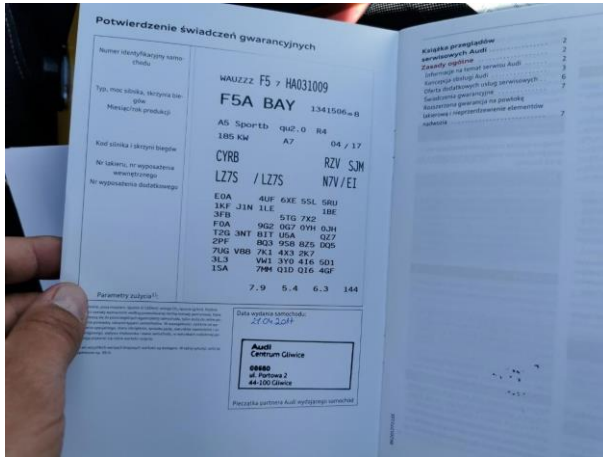

Dokumentacja fotograficzna do opinii CFM202105185



Dokumentacja fotograficzna do opinii CFM202105185



Dokumentacja fotograficzna do opinii CFM202105185



Dokumentacja fotograficzna do opinii CFM202105185



Dokumentacja fotograficzna do opinii CFM202105185



Dokumentacja fotograficzna do opinii CFM202105185



Dokumentacja fotograficzna do opinii CFM202105185

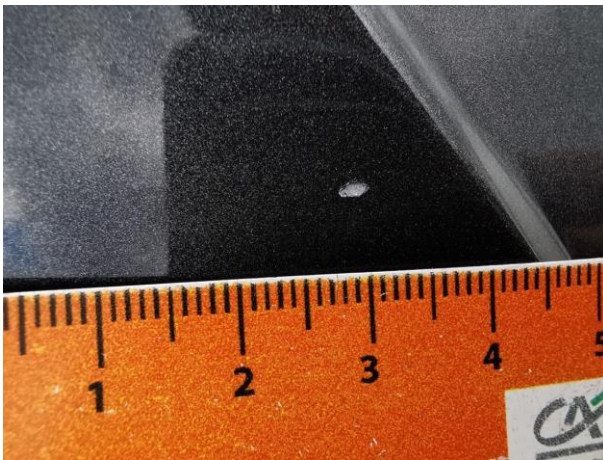

Dokumentacja fotograficzna do opinii CFM202105185



Dokumentacja fotograficzna do opinii CFM202105185



Dokumentacja fotograficzna do opinii CFM202105185



Dokumentacja fotograficzna do opinii CFM202105185



Dokumentacja fotograficzna do opinii CFM202105185



Dokumentacja fotograficzna do opinii CFM202105185



Dokumentacja fotograficzna do opinii CFM202105185



Dokumentacja fotograficzna do opinii CFM202105185

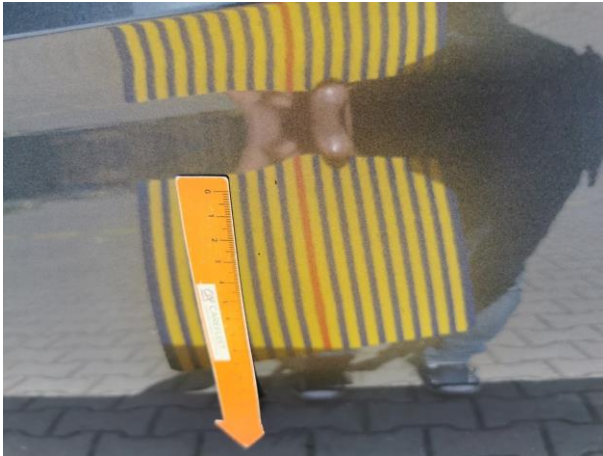

Dokumentacja fotograficzna do opinii CFM202105185



Dokumentacja fotograficzna do opinii CFM202105185



Dokumentacja fotograficzna do opinii CFM202105185

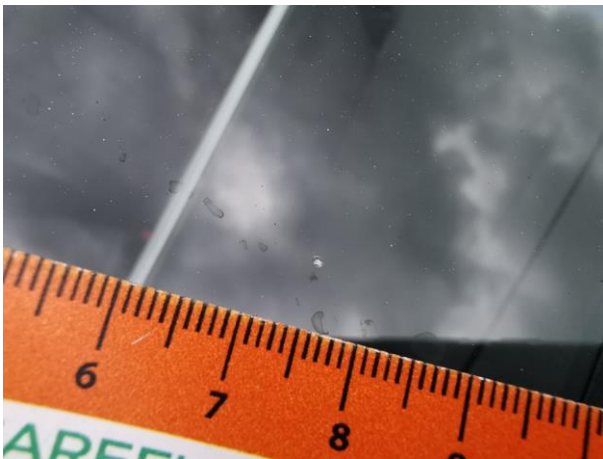

Dokumentacja fotograficzna do opinii CFM202105185



Dokumentacja fotograficzna do opinii CFM202105185



Dokumentacja fotograficzna do opinii CFM202105185



Dokumentacja fotograficzna do opinii CFM202105185



Dokumentacja fotograficzna do opinii CFM202105185



Dokumentacja fotograficzna do opinii CFM202105185

