

„NEFRIS”
Nefris Sp. z o.o.
80-230 Gdańsk
ul. Bohaterów Getta Warszawskiego 15/1A
NIP: 957 11 11 157

OCENA TECHNICZNA

Nr CFM202106157

Data badania – 30 czerwca 2021r.

Rzeczoznawca - Artur Mazurkiewicz

Zleceniodawca: Carefleet S.A.
Adres: ul. Legnicka 48 bud. C-D, 54-202 Wrocław
Zakres oceny: Określenie wartości pojazdu dla potrzeb sprzedaży w trybie przetargu.

Dane techniczne:

Nr rejestracyjny: WW193YG

Marka pojazdu: FORD
Model: TOURNEO CONNECT
Kolor: czerwony

Rodzaj nadwozia: Kombi
Rodzaj pojazdu: osobowy
Liczba drzwi: 5
Liczba miejsc: 5
Wskazania licznika [km]: 100333
Nr fabryczny (VIN): WF0TXXWPGTJL54029
Rok produkcji: 2018
Rok produkcji – uwaga: POJAZD Z POLSKIEJ SIECI DEALERSKIEJ
Masa całkowita (kg): 2040
Masa własna (kg): 1446
Ładowność (kg): 594
Rodzaj paliwa: Olej napędowy
Norma EURO: 6
Typ silnika: ZS
Układ/liczba cyl.: R4
Pojemność [cm³]: 1499
Moc [kW]: 88.00

Data pierwszej rejestracji w kraju: 19.04.2018

Pojazd zbadano w Magnicach k/Wrocławia na parkingu EFL S.A. w obecności zleceniodawcy.

UWAGI:

Pojazd zarejestrowany na: CAREFLEET S.A.
ul. Legnicka 48 bud. C-D
54-202 Wrocław

1. Dowód rejestracyjny: DR/BAO1724361
2. Data następnego badania technicznego: 19.04.2023r.

3. Kluczyki ilość kompletów: 2 (DWA KLUCZE, JEDEN Z PILOTEM ZAMKA CENTRALNEGO)
4. Dokumentacja eksploatacyjna pojazdu: instrukcja obsługi - jest, książka przeglądów - jest
5. Książka serwisowa z wpisami przy przebiegach: 6km, 29842km, 60296km, 87343km z dnia 09.11.2020

WYNIKI BADANIA :

- I. Silnik stwierdzono:** Układ smarowania - poziom oleju na wskaźniku kontrolnym – powyżej min. Poziom cieczy w zbiorniku wyrównawczym układu chłodzenia – powyżej min. Rozruch oraz praca silnika w warunkach parkingowych w normie. Komora silnika zabrudzona eksploatacyjnie. Zaleca się sprawdzenie pracy silnika w warunkach drogowych.

- II. Podwozie stwierdzono:** Działanie układu hamulcowego i kierowniczego w warunkach parkingowych w normie. Układ wydechowy – działanie w normie, zaleca się sprawdzenie układu w warunkach stanowiskowych. Zaleca się sprawdzenie układów podwozia pojazdu w warunkach drogowych.

- III. Układ przeniesienia napędu stwierdzono:** Skrzynia biegów – manualna 6 biegowa. Działanie skrzyni biegów w warunkach parkingowych w normie. Napęd na oś przednią. Zaleca się sprawdzenie układów przeniesienia napędu w warunkach warsztatowych i wykonanie przeglądu. Obręcze kół - stalowe 5 sztuk. Kołpaki kół 4 szt. Kołpak PL - zarysowanie.

- IV. Nadwozie stwierdzono:** Barwa nadwozia - czerwona. Szyba czołowa - odpryski. Zderzak przedni - nieprawidłowe spasowanie, zarysowania. Próg prawy - zarysowanie. Naroże zderzaka tylnego prawego - nieprawidłowe spasowanie. Drzwi tylne lewe - zarysowanie. Listwa drzwi tylnych lewych ubytki materiału. Drzwi przednie lewe - odprysk, zaprawka lakiernicza. Lusterko lewe - zarysowanie. Błotnik przedni lewy - wgniecenie, odprysk. Grubość powłoki lakierowej elementów poszyc zewnętrznych: pokrywa silnika 120 μm , błotnik przedni prawy 100 μm , drzwi przednie prawe 80 μm , drzwi tylne prawe 70 μm , błotnik tylny prawy do 160 μm , dach 90 μm , pokrywa bagażnika 80 μm , błotnik tylny lewy 110 μm , drzwi tylne lewe 60 μm , drzwi przednie lewe 60 μm , błotnik przedni lewy 70 μm .

- V. Wnętrze stwierdzono:** Dźwignia zmiany biegów - zarysowanie. Boczek drzwi tylnych lewych - zarysowanie. Wnętrze bagażnika - zarysowania. Boczek drzwi tylnych prawych - zarysowanie. Fotel pasażera - zabrudzenie. Układ klimatyzacji wymaga sprawdzenia szczelności, uzupełnienia czynnika roboczego oraz oczyszczenia parownika i układu dolotowego powietrza do wnętrza.

- VI. Wyposażenie, stwierdzono:**

- VII. Wyposażenie dodatkowe:**
 - ABS
 - Alarm
 - ASR
 - Czujnik odległości przy parkowaniu - tył
 - EBA - system wspomagania nagłego hamowania
 - Elektrycznie podnoszone szyby przednie i tylne
 - Fotel kierowcy z manualną regulacją wysokości

- Immobilizer
- Klimatyzacja
- Lakier uni
- Lusterka boczne sterowane elektrycznie
- Podłokietnik przedni
- Poduszka kierowcy
- Poduszka Pasażera
- Poduszki boczne
- Radio CD
- Szyby boczne-tylne oraz szyba tylna dodatkowo przyciemniane
- Światła przeciwmgielne
- Termometr zewnętrzny
- Trzecie światło STOP
- Uchwyty ISOFIX
- Wspomaganie układu kierowniczego
- Zamek centralny zdalnie sterowany

VIII. Ogumienie :

Opona	Producent	Rozmiar	Stopień zużycia (szacunkowo)
PL zima	Kumho WinterCraft WP51	205/60R16 96H	50%
PP zima	Kumho WinterCraft WP51	205/60R16 96H	57%
TL zima	Kumho WinterCraft WP51	205/60R16 96H	50%
TP zima	Kumho WinterCraft WP51	205/60R16 96H	50%
zapas	Goodyear	205/60R16	10%

Sporządzono w 2 egzemplarzach.

Do oceny dołączono 100 fotografii cyfrowych.

Niniejsza opinia nie jest ekspertyzą stanu technicznego pojazdu ani gwarancją niezawodności zespołów i podzespołów pojazdu, została sporządzona wyłącznie na podstawie oględzin w warunkach istniejących w miejscu badania. Opinia określa wyłącznie szacunkową wartość rynkową pojazdu i może być wykorzystana tylko przez zlecającego. Sporządzający opinię zastrzega się, że nie ponosi odpowiedzialności za wady ukryte pojazdu, wady prawne, błędy w dokumentacji pojazdu i błędy montażu. Opinia została sporządzona bezstronnie.

Rzeczoznawca , data: 02 lipca 2021

.....

Dokumentacja fotograficzna do opinii CFM202106157



Dokumentacja fotograficzna do opinii CFM202106157



Dokumentacja fotograficzna do opinii CFM202106157



Dokumentacja fotograficzna do opinii CFM202106157



Dokumentacja fotograficzna do opinii CFM202106157



Dokumentacja fotograficzna do opinii CFM202106157

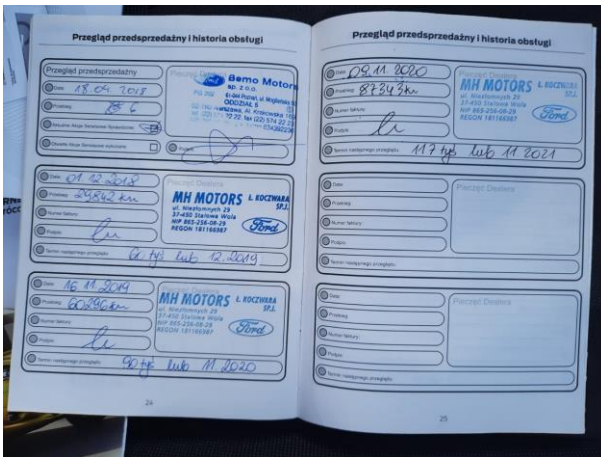
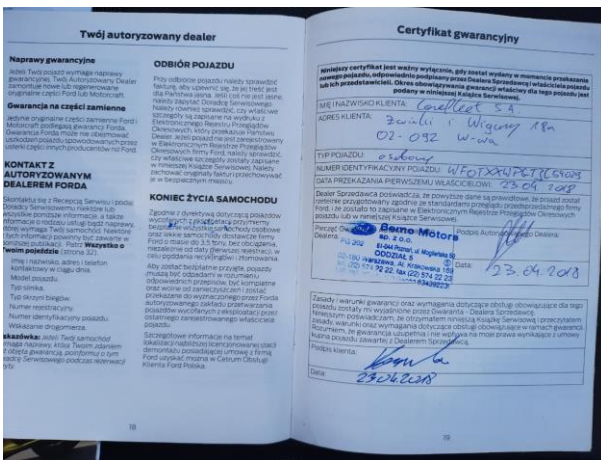

Dokumentacja fotograficzna do opinii CFM202106157

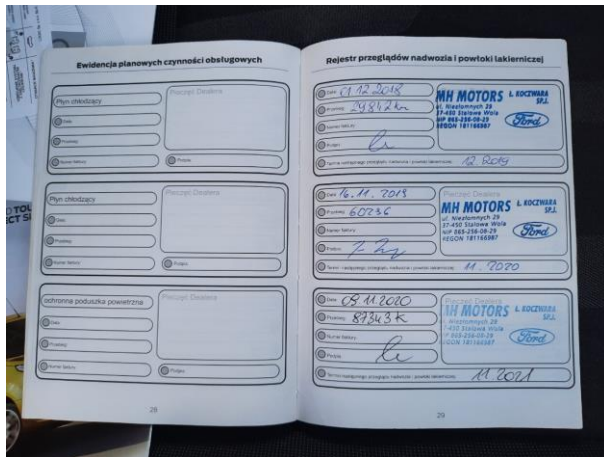

Dokumentacja fotograficzna do opinii CFM202106157



Dokumentacja fotograficzna do opinii CFM202106157



Dokumentacja fotograficzna do opinii CFM202106157

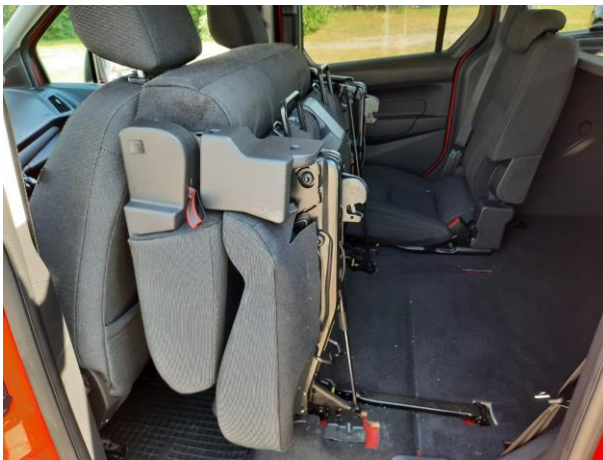

Dokumentacja fotograficzna do opinii CFM202106157

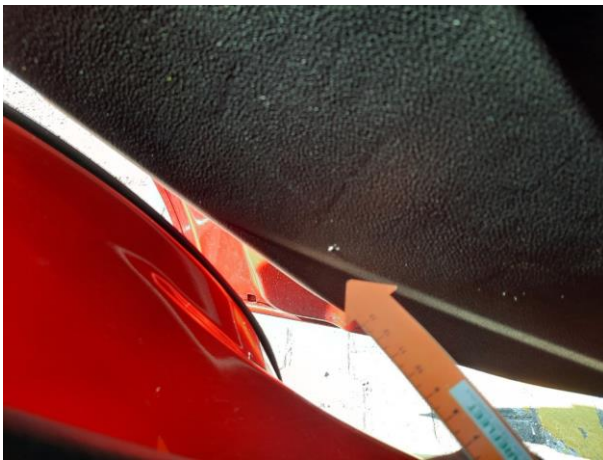

Dokumentacja fotograficzna do opinii CFM202106157



Dokumentacja fotograficzna do opinii CFM202106157

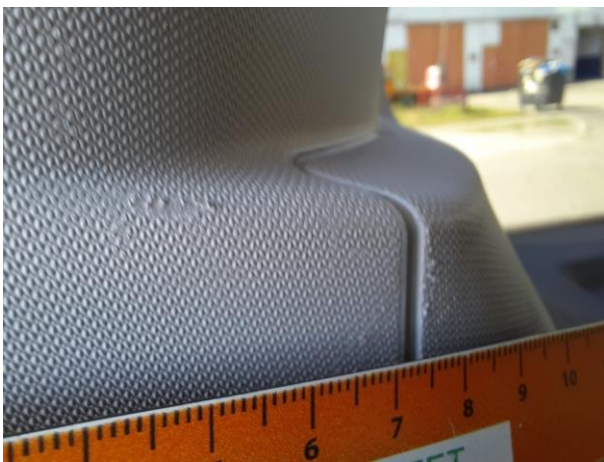

Dokumentacja fotograficzna do opinii CFM202106157

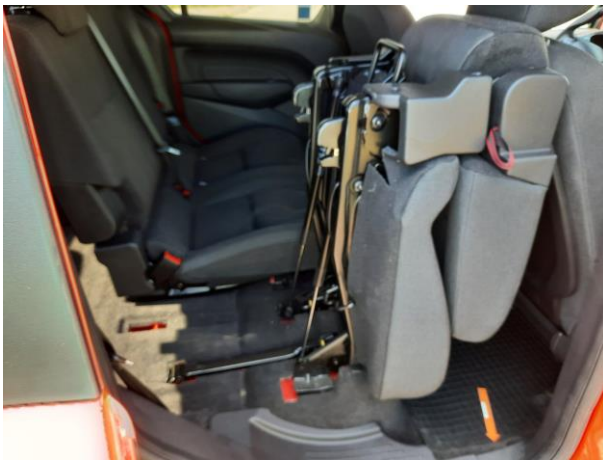

Dokumentacja fotograficzna do opinii CFM202106157



Dokumentacja fotograficzna do opinii CFM202106157



Dokumentacja fotograficzna do opinii CFM202106157



Dokumentacja fotograficzna do opinii CFM202106157



Dokumentacja fotograficzna do opinii CFM202106157



Dokumentacja fotograficzna do opinii CFM202106157



Dokumentacja fotograficzna do opinii CFM202106157

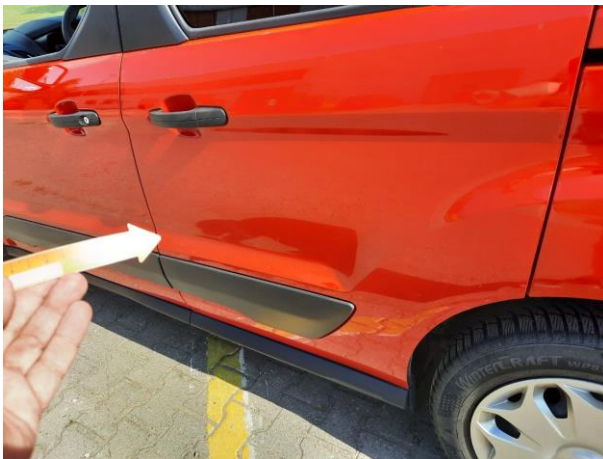

Dokumentacja fotograficzna do opinii CFM202106157



Dokumentacja fotograficzna do opinii CFM202106157

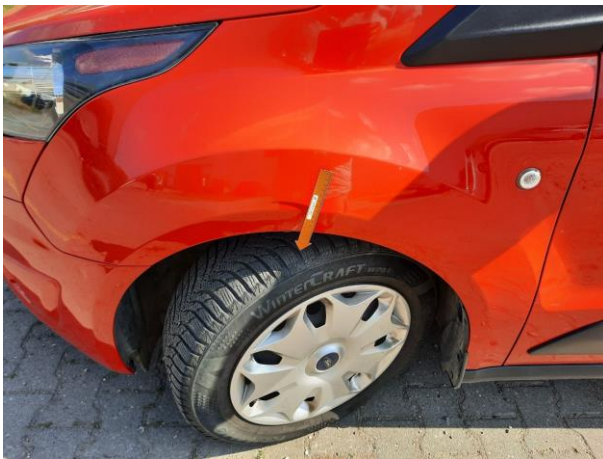

Dokumentacja fotograficzna do opinii CFM202106157



Dokumentacja fotograficzna do opinii CFM202106157



Dokumentacja fotograficzna do opinii CFM202106157



Dokumentacja fotograficzna do opinii CFM202106157

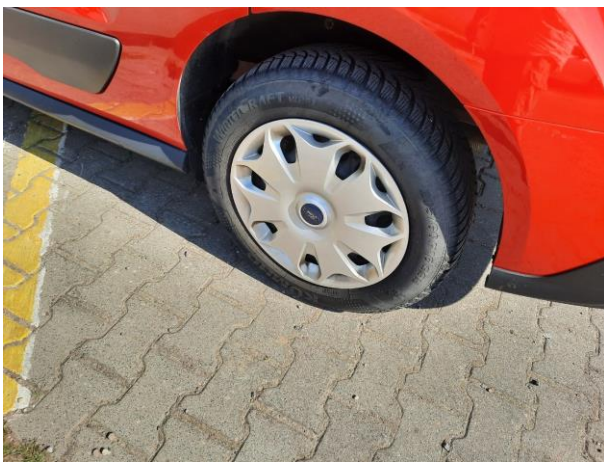

Dokumentacja fotograficzna do opinii CFM202106157



Dokumentacja fotograficzna do opinii CFM202106157



Dokumentacja fotograficzna do opinii CFM202106157



Dokumentacja fotograficzna do opinii CFM202106157



Dokumentacja fotograficzna do opinii CFM202106157



Dokumentacja fotograficzna do opinii CFM202106157

