

„NEFRIS”
Nefris Sp. z o.o.
80-230 Gdańsk
ul. Bohaterów Getta Warszawskiego 15/1A
NIP: 957 11 11 157

OCENA TECHNICZNA

Nr CFM202106120

Data badania – 30 czerwca 2021r.

Rzeczoznawca - Bartłomiej Kozłowski

Zleceniodawca: Carefleet S.A.
Adres: ul. Legnicka 48 bud. C-D, 54-202 Wrocław
Zakres oceny: Określenie wartości pojazdu dla potrzeb sprzedaży w trybie przetargu.

Dane techniczne:

Nr rejestracyjny: PO9AX27

Marka pojazdu: RENAULT
Model: TALISMAN
Kolor: czarny

Rodzaj nadwozia: Sedan
Rodzaj pojazdu: osobowy
Liczba drzwi: 4
Liczba miejsc: 5
Wskazania licznika [km]: 144133
Nr fabryczny (VIN): VF1RFD00X5680524
Rok produkcji: 2016
Rok produkcji – uwaga: POJAZD Z POLSKIEJ SIECI DEALERSKIEJ.
Masa własna (kg): 1535
Rodzaj paliwa: Olej napędowy
Norma EURO: 6
Typ silnika: ZS
Układ/liczba cyl.: R4
Pojemność [cm³]: 1598
Moc [kW]: 118.00

Data pierwszej rejestracji w kraju: 29.06.2017

Pojazd zbadano w Magnicach k/Wrocławia na parkingu EFL S.A. w obecności zleceniodawcy.

UWAGI:

Pojazd zarejestrowany na: CAREFLEET S.A.
ul. Legnicka 48 bud. C-D
54-202 Wrocław

1. Dowód rejestracyjny: DR/BAN2792957
2. Data następnego badania technicznego: 24.06.2022r.
3. Kluczyki ilość kompletów: 2 (DWIE KARTY Z PILOTAMI CENTRALNEGO ZAMKA)
4. Dokumentacja eksploatacyjna pojazdu: instrukcja obsługi - jest, książka przeglądów - jest

5. Książka serwisowa z wpisami przy przebiegach: 29937km, 57709km, 86270km, 119368km, ostatni dnia 21.09.2020r.

WYNIKI BADANIA :

- I. Silnik stwierdzono:** Układ smarowania - poziom oleju na wskaźniku kontrolnym – powyżej min. Poziom cieczy w zbiorniku wyrównawczym układu chłodzenia – powyżej min. Rozruch oraz praca silnika w warunkach parkingowych w normie. Komora silnika zabrudzona eksploatacyjnie. Zaleca się sprawdzenie pracy silnika w warunkach drogowych. Informacja komputera pokładowego - wykonaj przegląd.
- II. Podwozie stwierdzono:** Działanie układu hamulcowego i kierowniczego w warunkach parkingowych w normie. Układ wydechowy – działanie w normie, zaleca się sprawdzenie układu w warunkach stanowiskowych. Zaleca się sprawdzenie układów podwozia pojazdu w warunkach drogowych.
- III. Układ przeniesienia napędu stwierdzono:** Skrzynia biegów – automatyczna 6 biegowa. Działanie skrzyni biegów w warunkach parkingowych w normie. Napęd na oś przednią. Zaleca się sprawdzenie układów przeniesienia napędu w warunkach warsztatowych i wykonanie przeglądu.
- Obręcze kół - aluminiowe 4 sztuki, stalowe koło zapasowe. Obręcz koła PL - zarysowanie z ubytkiem. Obręcz koła PP - drobne zarysowania. Obręcz koła TP - drobne zarysowania.
- IV. Nadwozie stwierdzono:** Barwa nadwozia - czarna z efektem metalicznym. Szyba czołowa - drobne odpryski. Reflektory przednie - drobne odpryski, drobne zarysowania. Zderzak P - drobne zarysowania. Lusterko P - drobne zarysowania. Klamka drzwi PP - drobne zarysowania. Wnęka drzwi PP - drobne zarysowania. Próg prawy - drobne zarysowanie. Klamka drzwi TP - drobne zarysowania. Drzwi TL - drobne zarysowania, defekt renowacyjnej powłoki lakierniczej. Wnęka drzwi PL - drobne zarysowania. Niesprawną lewą dyszą spryskiwaczy. Grubość powłoki lakierowej elementów poszyci zewnętrznych: błotnik PP - tworzywo, drzwi PP - do 200 mikrometrów, drzwi TP - do 200 mikrometrów, błotnik TP - do 330 mikrometrów, pokrywa P - do 300 mikrometrów, dach - do 220 mikrometrów, pokrywa T - do 180 mikrometrów, błotnik PL - tworzywo, drzwi PL - do 220 mikrometrów, drzwi TL - do 180 mikrometrów, błotnik TL - do 180 mikrometrów.
- V. Wnętrze stwierdzono:** Boczek drzwi TP - drobne zarysowanie. Nakładka progu TP - drobne zarysowania. Wykładzina podłogi - drobne zabrudzenie. Wnętrze bagażnika - drobne zabrudzenie. Boczek drzwi TL - drobne zabrudzenie. Fotel kierowcy - rozdarcie. Dźwignia zmiany biegów - wytarcie. Kierownica - drobne wytarcie. Lewa manetka - zabrudzenie. Boczek drzwi PL - drobne zabrudzenie. Układ klimatyzacji wymaga sprawdzenia szczelności, uzupełnienia czynnika roboczego oraz oczyszczenia parownika i układu dolotowego powietrza do wnętrza.
- VI. Wyposażenie, stwierdzono:** Komputer pokładowy z 7 calowym wyświetlaczem. Lampy przednie Full LED Pure Vision. Lampy tylne Full LED. Wyświetlacz head-up. Bluetooth. System rozpoznawania znaków drogowych.
- VII. Wyposażenie dodatkowe:**
- ABS
 - Automatyczna skrzynia biegów

- Czujnik odległości przy parkowaniu - przód i tył
- Dotykowy ekran
- Dywaniki gumowe
- Elektrycznie podnoszone szyby przednie i tylne
- Elektrycznie sterowany hamulec postojowy
- ESP - układ stabilizacji toru jazdy
- Felgi aluminiowe
- Fotel kierowcy z manualną regulacją wysokości
- Fotel pasażera z manualną regulacją wysokości
- Fotele przednie z funkcją podgrzewania
- Kamera wspomagająca parkowanie tyłem
- Kierownica skórzana
- Kierownica wielofunkcyjna □ Klimatyzacja automatyczna
- Komputer pokładowy
- Lakier metalik
- Lusterka boczne regulowane elektrycznie i ogrzewane
- Lusterka boczne składane
- Nawigacja
- Podłokietnik przedni
- Poduszka kierowcy
- Poduszka Pasażera
- Poduszki boczne
- Poduszki-System kurtyn
- Spryskiwacze lamp przednich
- Światła do jazdy dziennej
- Światła przeciwmgielne
- Tapicerka materiałowo-skórzana
- Tempomat
- Termometr zewnętrzny
- Trzecie światło STOP
- Uchwyty ISOFIX
- Wspomaganie układu kierowniczego
- Wyłącznik poduszki powietrznej pasażera
- Zamek centralny
- Zderzaki w kolorze nadwozia

VIII. Ogumienie :

Opona	Producent	Rozmiar	Stopień zużycia (szacunkowo)
-------	-----------	---------	---------------------------------

Sporządzono w 2 egzemplarzach.

Do oceny dołączono 97 fotografii cyfrowych.

Niniejsza opinia nie jest ekspertyzą stanu technicznego pojazdu ani gwarancją niezawodności zespołów i podzespołów pojazdu, została sporządzona wyłącznie na podstawie oględzin w warunkach istniejących w miejscu badania. Opinia określa wyłącznie szacunkową wartość

rynkową pojazdu i może być wykorzystana tylko przez zlecającego. Sporządzający opinię zastrzega się, że nie ponosi odpowiedzialności za wady ukryte pojazdu, wady prawne, błędy w dokumentacji pojazdu i błędy montażu. Opinia została sporządzona bezstronnie.

Rzecznawca , data: 02 lipca 2021

.....

Dokumentacja fotograficzna do opinii CFM202106120



Dokumentacja fotograficzna do opinii CFM202106120



Dokumentacja fotograficzna do opinii CFM202106120



Dokumentacja fotograficzna do opinii CFM202106120



Dokumentacja fotograficzna do opinii CFM202106120



Dokumentacja fotograficzna do opinii CFM202106120



Dokumentacja fotograficzna do opinii CFM202106120

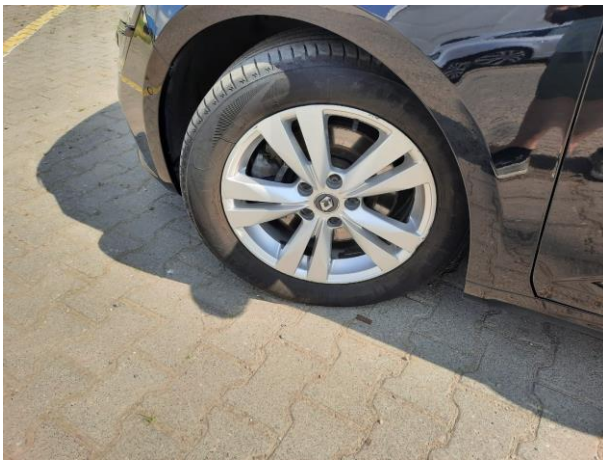

Dokumentacja fotograficzna do opinii CFM202106120

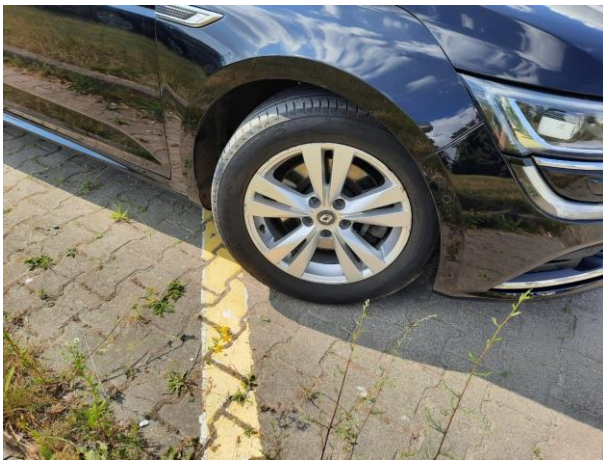
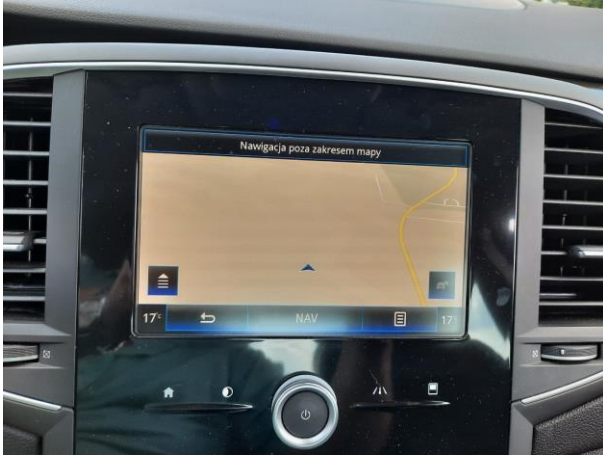

Dokumentacja fotograficzna do opinii CFM202106120



Dokumentacja fotograficzna do opinii CFM202106120

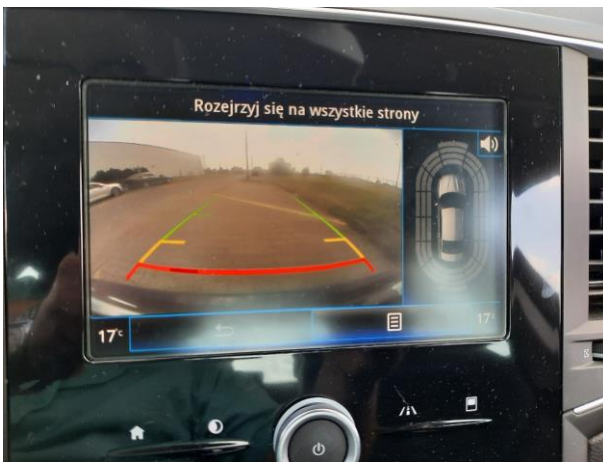

Dokumentacja fotograficzna do opinii CFM202106120



Dokumentacja fotograficzna do opinii CFM202106120



Dokumentacja fotograficzna do opinii CFM202106120



Dokumentacja fotograficzna do opinii CFM202106120



Dokumentacja fotograficzna do opinii CFM202106120



Dokumentacja fotograficzna do opinii CFM202106120



Dokumentacja fotograficzna do opinii CFM202106120



Dokumentacja fotograficzna do opinii CFM202106120



Dokumentacja fotograficzna do opinii CFM202106120



Dokumentacja fotograficzna do opinii CFM202106120



Dokumentacja fotograficzna do opinii CFM202106120



Dokumentacja fotograficzna do opinii CFM202106120



Dokumentacja fotograficzna do opinii CFM202106120



Dokumentacja fotograficzna do opinii CFM202106120



Dokumentacja fotograficzna do opinii CFM202106120



Dokumentacja fotograficzna do opinii CFM202106120



Dokumentacja fotograficzna do opinii CFM202106120



Dokumentacja fotograficzna do opinii CFM202106120



Dokumentacja fotograficzna do opinii CFM202106120

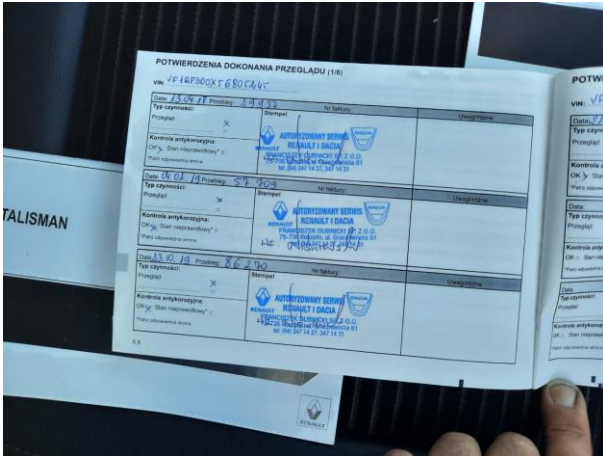

Dokumentacja fotograficzna do opinii CFM202106120

WSKAZÓWKI

POTWIERDZENIA DOKONANIA PRZEGLĄDU (2/6)

VR: VF 18FD00XC680524C

Data:	Przebieg:	Stempel:	Nr faktury:	Uwagi/zniszczenia:
2019-06-28				
Typ czynności: Przebieg: <input checked="" type="checkbox"/>		STAMP AUTORYZOWANY SERWIS TRAMLETY ŁÓDŹ SERWISY FUNKCJE: CUMBOUR SP Z O.O. 75-76, Al. Wolności 51 09-403 34 (12.2)		
Kontrola antykorozyjna: OK: <input checked="" type="checkbox"/> Stan nieprawidłowy: <input type="checkbox"/> *Polecenie obserwacji stanu				
Typ czynności: Przebieg: <input type="checkbox"/>				
Kontrola antykorozyjna: OK: <input type="checkbox"/> Stan nieprawidłowy: <input type="checkbox"/> *Polecenie obserwacji stanu				
Typ czynności: Przebieg: <input type="checkbox"/>				
Kontrola antykorozyjna: OK: <input type="checkbox"/> Stan nieprawidłowy: <input type="checkbox"/> *Polecenie obserwacji stanu				

68 73



Dokumentacja fotograficzna do opinii CFM202106120



Dokumentacja fotograficzna do opinii CFM202106120



Dokumentacja fotograficzna do opinii CFM202106120

