

„NEFRIS”
Nefris Sp. z o.o.
80-230 Gdańsk
ul. Bohaterów Getta Warszawskiego 15/1A
NIP: 957 11 11 157

OCENA TECHNICZNA

Nr CFM202105218

Data badania – 28 maja 2021r.

Rzeczoznawca - Artur Mazurkiewicz

Zleceniodawca: Carefleet S.A.
Adres: ul. Legnicka 48 bud. C-D, 54-202 Wrocław
Zakres oceny: Określenie wartości pojazdu dla potrzeb sprzedaży w trybie przetargu.

Dane techniczne:

Nr rejestracyjny: WW657XX

Marka pojazdu: SKODA
Model: FABIA
Kolor: srebrny

Rodzaj nadwozia: Kombi
Rodzaj pojazdu: osobowy
Liczba drzwi: 5
Liczba miejsc: 5
Wskazania licznika [km]: 108233
Nr fabryczny (VIN): TMBJT6NJ2JZ047141
Rok produkcji: 2017
Rok produkcji – uwaga: POJAZD Z POLSKIEJ SIECI DEALERSKIEJ
Rodzaj paliwa: Olej napędowy
Norma EURO: 6
Typ silnika: ZS
Układ/liczba cyl.: R3
Pojemność [cm³]: 1422
Moc [kW]: 77.00

Data pierwszej rejestracji w kraju: 02.10.2017

Pojazd zbadano w Magnicach k/Wrocławia na parkingu EFL S.A. w obecności zleceniodawcy.

UWAGI:

Pojazd zarejestrowany na: CAREFLEET S.A.
ul. Legnicka 48 bud. C-D
54-202 Wrocław

1. Dowód rejestracyjny: DR/BAN4181696
2. Data następnego badania technicznego: 30.09.2022r.
3. Kluczyki ilość kompletów: 2 (DWA KLUCZE)
4. Dokumentacja eksploatacyjna pojazdu: instrukcja obsługi - jest, książka przeglądów - brak 5.
Książka serwisowa elektroniczna

WYNIKI BADANIA :

- I. Silnik stwierdzono:** Układ smarowania - poziom oleju na wskaźniku kontrolnym – powyżej min. Poziom cieczy w zbiorniku wyrównawczym układu chłodzenia – powyżej min. Rozruch oraz praca silnika w warunkach parkingowych w normie. Komora silnika zabrudzona błotem. Zaleca się sprawdzenie pracy silnika w warunkach drogowych. Komunikat: wymiana oleju i przegląd za 21 dni.
- II. Podwozie stwierdzono:** Działanie układu hamulcowego i kierowniczego w warunkach parkingowych w normie. Układ wydechowy – działanie w normie, zaleca się sprawdzenie układu w warunkach stanowiskowych. Zaleca się sprawdzenie układów podwozia pojazdu w warunkach drogowych. Podwozie - zabrudzone błotem. Wyczuwalne wibracje na kole kierownicy podczas jazdy próbnej.
- III. Układ przeniesienia napędu stwierdzono:** Skrzynia biegów – manualna 5 biegowa. Działanie skrzyni biegów w warunkach parkingowych w normie. Napęd na oś przednią. Zaleca się sprawdzenie układów przeniesienia napędu w warunkach warsztatowych i wykonanie przeglądu. Obręcze kół - aluminiowe 4 sztuk. Komunikat: rozpoznano utratę ciśnienia.
- IV. Nadwozie stwierdzono:** Barwa nadwozia - srebrna. Szyba czołowa - odpryski, zarysowanie. Reflektor przeciwmgłowy prawy - zarysowania, nieszczelność. Krata środkowa wlotu powietrza - zarysowania. Reflektor przeciwmgłowy prawy - zarysowania. Drzwi przednie prawe - zarysowania.
- Osłona podwozia prawa - pęknięcie. Szyba tylna - zarysowania. Drzwi tylne lewe - zarysowanie. Wnęka drzwi tylnych lewych - zarysowanie. Grubość powłoki lakierowej elementów poszyc zewnętrznych: pokrywa silnika do 270 μm , błotnik przedni prawy 130 μm , drzwi przednie prawe 110 μm , drzwi tylne prawe do 210 μm , błotnik tylny prawy do 1280 μm , dach do 210 μm , pokrywa bagażnika do 180 μm , błotnik tylny lewy 130 μm , drzwi tylne lewe do 160 μm , drzwi przednie lewe 120 μm , błotnik przedni lewy 100 μm .
- V. Wnętrze stwierdzono:** Boczek drzwi przednich lewych - zarysowania. Fotel kierowcy - rozerwanie. Boczek drzwi tylnych lewych - zarysowania. Tunel środkowy - zarysowania. Wnętrze bagażnika - zabrudzenia, zarysowania. Roleta bagażnika - rozerwanie. Podsufitka - wytarcie. Nakładka słupka B prawa - zarysowania. Podłokietnik środkowy - wytarcie. Układ klimatyzacji wymaga sprawdzenia szczelności, uzupełnienia czynnika roboczego oraz oczyszczenia parownika i układu dolotowego powietrza do wnętrza.
- VI. Wyposażenie, stwierdzono:** Szyby przednie regulowane elektrycznie

VII. Wyposażenie dodatkowe:

- ABS □ ASR
- Czujnik odległości przy parkowaniu - przód i tył
- Dotykowy ekran
- EBA - system wspomagania nagłego hamowania
- Felgi aluminiowe
- Fotel kierowcy z manualną regulacją wysokości
- Immobilizer
- Kierownica skórzana
- Kierownica wielofunkcyjna
- Klimatyzacja
- Komputer pokładowy

- Lakier metalik
- Lusterka boczne sterowane elektrycznie
- Poduszka kierowcy
- Poduszka Pasażera
- Poduszki boczne
- Poduszki-System kurtyn
- Światła przeciwmgielne
- Tempomat
- Trzecie światło STOP
- Uchwyty ISOFIX
- Wskaźnik temperatury zewnętrznej
- Wspomaganie układu kierowniczego
- Zamek centralny zdalnie sterowany
- Zderzaki w kolorze nadwozia

VIII. Ogumienie :

Opona	Producent	Rozmiar	Stopień zużycia (szacunkowo)
PL lato	Falken Eurowinter	185/60R15 84T	17%
PP lato	Falken Eurowinter	185/60R15 84T	15%
TL lato	Falken Eurowinter	185/60R15 84T	15%
TP lato	Falken Eurowinter	185/60R15 84T	17%
zapas	Kumho Ecowing ES01	185/60R15	10%

Sporządzono w 2 egzemplarzach.

Do oceny dołączono 100 fotografii cyfrowych.

Niniejsza opinia nie jest ekspertyzą stanu technicznego pojazdu ani gwarancją niezawodności zespołów i podzespołów pojazdu, została sporządzona wyłącznie na podstawie oględzin w warunkach istniejących w miejscu badania. Opinia określa wyłącznie szacunkową wartość rynkową pojazdu i może być wykorzystana tylko przez zlecającego. Sporządzający opinię zastrzega się, że nie ponosi odpowiedzialności za wady ukryte pojazdu, wady prawne, błędy w dokumentacji pojazdu i błędy montażu. Opinia została sporządzona bezstronnie.

Rzeczoznawca , data: 31 maja 2021

.....

Dokumentacja fotograficzna do opinii CFM202105218



Dokumentacja fotograficzna do opinii CFM202105218



Dokumentacja fotograficzna do opinii CFM202105218



Dokumentacja fotograficzna do opinii CFM202105218



Dokumentacja fotograficzna do opinii CFM202105218

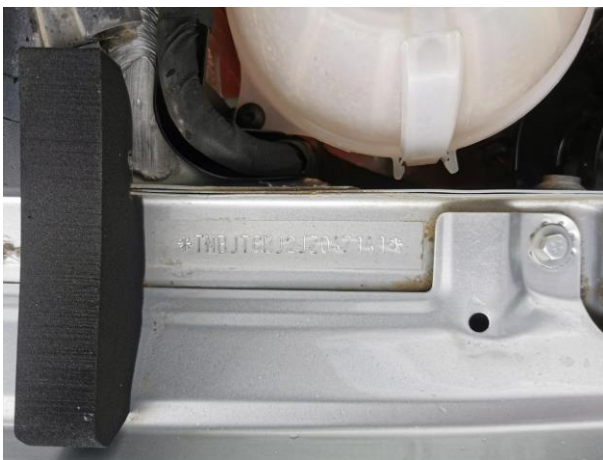

Dokumentacja fotograficzna do opinii CFM202105218



Dokumentacja fotograficzna do opinii CFM202105218

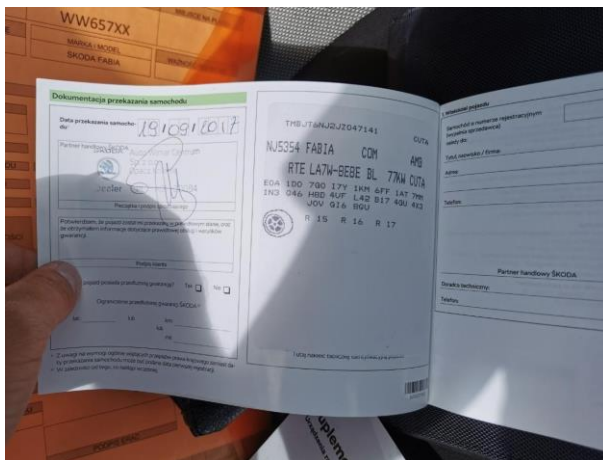

Dokumentacja fotograficzna do opinii CFM202105218



Dokumentacja fotograficzna do opinii CFM202105218



Dokumentacja fotograficzna do opinii CFM202105218



Dokumentacja fotograficzna do opinii CFM202105218



Dokumentacja fotograficzna do opinii CFM202105218



Dokumentacja fotograficzna do opinii CFM202105218



Dokumentacja fotograficzna do opinii CFM202105218



Dokumentacja fotograficzna do opinii CFM202105218



Dokumentacja fotograficzna do opinii CFM202105218



Dokumentacja fotograficzna do opinii CFM202105218



Dokumentacja fotograficzna do opinii CFM202105218



Dokumentacja fotograficzna do opinii CFM202105218



Dokumentacja fotograficzna do opinii CFM202105218



Dokumentacja fotograficzna do opinii CFM202105218



Dokumentacja fotograficzna do opinii CFM202105218

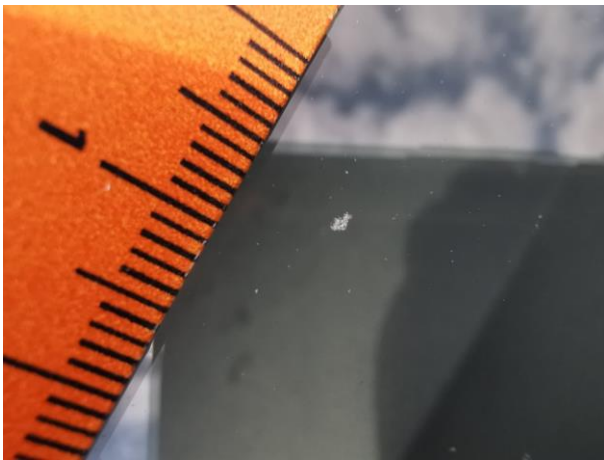

Dokumentacja fotograficzna do opinii CFM202105218



Dokumentacja fotograficzna do opinii CFM202105218



Dokumentacja fotograficzna do opinii CFM202105218

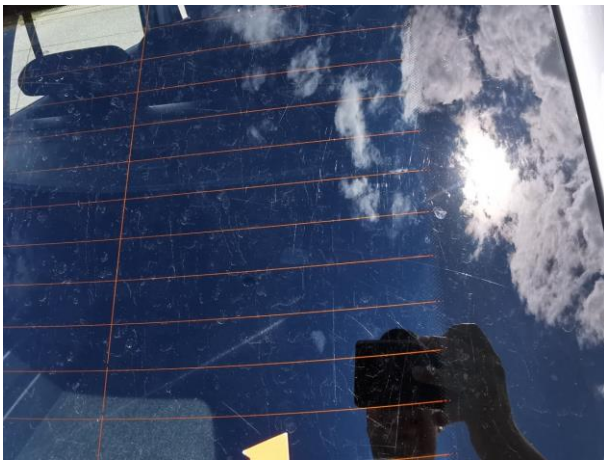

Dokumentacja fotograficzna do opinii CFM202105218

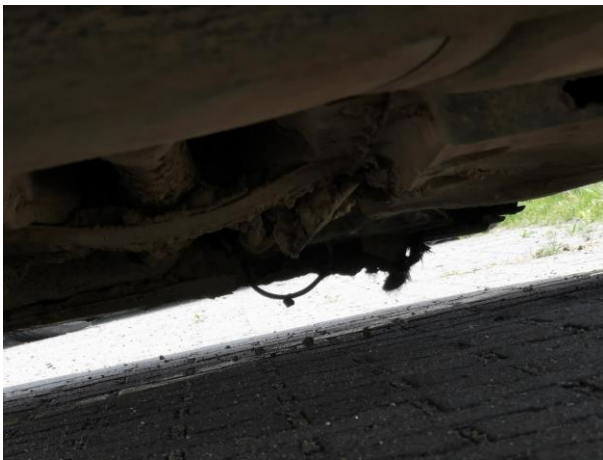

Dokumentacja fotograficzna do opinii CFM202105218



Dokumentacja fotograficzna do opinii CFM202105218



Dokumentacja fotograficzna do opinii CFM202105218



Dokumentacja fotograficzna do opinii CFM202105218

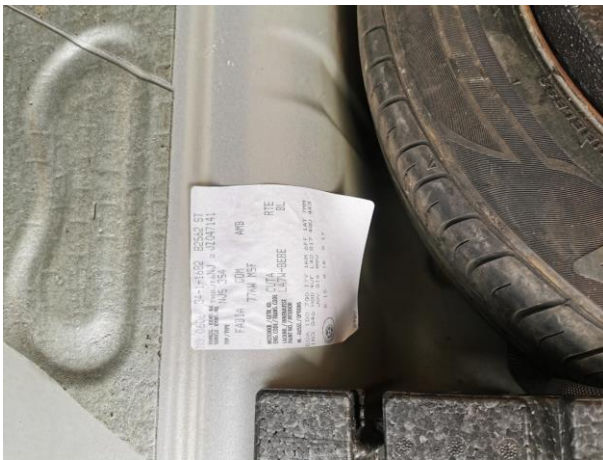

Dokumentacja fotograficzna do opinii CFM202105218



Dokumentacja fotograficzna do opinii CFM202105218



Dokumentacja fotograficzna do opinii CFM202105218



Dokumentacja fotograficzna do opinii CFM202105218

