

„NEFRIS”
Nefris Sp. z o.o.
80-230 Gdańsk
ul. Bohaterów Getta Warszawskiego 15/1A
NIP: 957 11 11 157

OCENA TECHNICZNA

Nr CFM202106040

Data badania – 07 czerwca 2021r.

Rzeczoznawca - Bartłomiej Kozłowski

Zleceniodawca: Carefleet S.A.
Adres: ul. Legnicka 48 bud. C-D, 54-202 Wrocław
Zakres oceny: Określenie wartości pojazdu dla potrzeb sprzedaży w trybie przetargu.

Dane techniczne:

Nr rejestracyjny: WW001YS

Marka pojazdu: SKODA
Model: OCTAVIA
Kolor: szary

Rodzaj nadwozia: Liftback
Rodzaj pojazdu: osobowy
Liczba drzwi: 5
Liczba miejsc: 5
Wskazania licznika [km]: 19753
Nr fabryczny (VIN): TMBAS7NE9K0038051
Rok produkcji: 2018
Rok produkcji – uwaga: POJAZD Z POLSKIEJ SIECI DEALERSKIEJ.
Masa własna (kg): 1360
Rodzaj paliwa: Benzyna
Norma EURO: 6
Typ silnika: ZI
Układ/liczba cyl.: R4
Pojemność [cm³]: 1984
Moc [kW]: 140.00

Data pierwszej rejestracji w kraju: 04.03.2019

Pojazd zbadano w Magnicach k/Wrocławia na parkingu EFL S.A. w obecności zleceniodawcy.

UWAGI:

Pojazd zarejestrowany na: CAREFLEET S.A.
ul. Legnicka 48 bud. C-D
54-202 Wrocław

1. Dowód rejestracyjny: DR/BAP0975874
2. Data następnego badania technicznego: 04.03.2022r.
3. Kluczyki ilość kompletów: 2 (DWA KLUCZE Z PILOTAMI CENTRALNEGO ZAMKA)
4. Dokumentacja eksploatacyjna pojazdu: instrukcja obsługi - jest, książka przeglądów - brak

5. Książka serwisowa elektroniczna.

WYNIKI BADANIA :

- I. Silnik stwierdzono:** Układ smarowania - poziom oleju na wskaźniku kontrolnym – powyżej min. Poziom cieczy w zbiorniku wyrównawczym układu chłodzenia – powyżej min. Rozruch oraz praca silnika w warunkach parkingowych w normie. Komora silnika zabrudzona eksploatacyjnie. Zaleca się sprawdzenie pracy silnika w warunkach drogowych.
- II. Podwozie stwierdzono:** Działanie układu hamulcowego i kierowniczego w warunkach parkingowych w normie. Układ wydechowy – działanie w normie, zaleca się sprawdzenie układu w warunkach stanowiskowych. Zaleca się sprawdzenie układów podwozia pojazdu w warunkach drogowych.
- III. Układ przeniesienia napędu stwierdzono:** Obręcze kół - drobne odpryski. Skrzynia biegów – automatyczna 7 biegowa. Działanie skrzyni biegów w warunkach parkingowych w normie. Napęd na oś przednią. Zaleca się sprawdzenie układów przeniesienia napędu w warunkach warsztatowych i wykonanie przeglądu. Obręcze kół - aluminiowe 4 sztuki, stalowe koło zapasowe.
- IV. Nadwozie stwierdzono:** Barwa nadwozia - szara z efektem metalicznym. Pokrywa P - drobne zarysowania. Dach - 5 drobnych wgnieceń. Zderzak P - zarysowania. Klamka drzwi PP - drobne zarysowania. Błotnik TP - drobne zarysowania. Lampa TP - zarysowania. Zderzak T - zarysowania.
Pokrywa T - drobne zarysowanie. Błotnik TL - zarysowania. Drzwi PL - zarysowania, odpryski.
Lusterko L - odprysk.
Grubość powłoki lakierowej elementów poszyc zewnętrznych: błotnik PP - do 170 mikrometrów, drzwi PP - do 230 mikrometrów, drzwi TP - do 330 mikrometrów, błotnik TP - do 190 mikrometrów, pokrywa P - do 240 mikrometrów, dach - do 120 mikrometrów, pokrywa T - do 120 mikrometrów, błotnik PL - do 120 mikrometrów, drzwi PL - do 100 mikrometrów, drzwi TL - do 110 mikrometrów, błotnik TL - do 100 mikrometrów słupek A prawy - do 890 mikrometrów.
- V. Wnętrze stwierdzono:** Wnętrze bagażnika- drobne zabrudzenie. Fotel pasażera - zabrudzony. Wykładzina podłogi - drobne zabrudzenie. Dźwignia zmiany biegów - drobne wytarcia. Nakładka dolna kolumny kierowniczej dolna - zarysowania. Układ klimatyzacji wymaga sprawdzenia szczelności, uzupełnienia czynnika roboczego oraz oczyszczenia parownika i układu dolotowego powietrza do wnętrza.
- VI. Wyposażenie, stwierdzono:** Lampy tylne TOP Led.
- VII. Wyposażenie dodatkowe:**
- ABS
 - Alarm
 - ASR
 - Automatyczna skrzynia biegów
 - Dotykowy ekran
 - Dywaniki gumowe
 - Elektrycznie podnoszone szyby przednie i tylne
 - ESP - układ stabilizacji toru jazdy

- Felgi aluminiowe
- Fotel kierowcy z manualną regulacją wysokości
- Fotel pasażera z manualną regulacją wysokości
- Fotele przednie z funkcją podgrzewania
- Immobilizer
- Kierownica skórzana
- Kierownica wielofunkcyjna □ Klimatyzacja automatyczna
- Komputer pokładowy
- Lakier metalik
- Lusterka boczne regulowane elektrycznie i ogrzewane
- Podłokietnik przedni
- Poduszka kierowcy
- Poduszka kolanowa kierowcy
- Poduszka Pasażera
- Poduszki boczne
- Poduszki-System kurtyn
- Światła przeciwmgielne
- Tempomat
- Termometr zewnętrzny
- Trzecie światło STOP
- Uchwyty ISOFIX
- Wspomaganie układu kierowniczego
- Wyłącznik poduszki powietrznej pasażera
- Zamek centralny
- Zderzaki w kolorze nadwozia

VIII. Ogumienie :

Opona	Producent	Rozmiar	Stopień zużycia (szacunkowo)
PL lato	Nexen	205/55R16	16%
PP lato	Nexen	205/55R16	16%
TL lato	Nexen	205/55R16	16%
TP lato	Nexen	205/55R16	16%
zapas	Nexen	205/55R16	10%

Sporządzono w 2 egzemplarzach.

Do oceny dołączono 118 fotografii cyfrowych.

Niniejsza opinia nie jest ekspertyzą stanu technicznego pojazdu ani gwarancją niezawodności zespołów i podzespołów pojazdu, została sporządzona wyłącznie na podstawie oględzin w warunkach istniejących w miejscu badania. Opinia określa wyłącznie szacunkową wartość rynkową pojazdu i może być wykorzystana tylko przez zlecającego. Sporządzający opinię zastrzega się, że nie ponosi odpowiedzialności za wady ukryte pojazdu, wady prawne, błędy w dokumentacji pojazdu i błędy montażu. Opinia została sporządzona bezstronnie.

Rzecznawca , data: 08 czerwca 2021

.....

Dokumentacja fotograficzna do opinii CFM202106040



Dokumentacja fotograficzna do opinii CFM202106040



Dokumentacja fotograficzna do opinii CFM202106040



Dokumentacja fotograficzna do opinii CFM202106040



Dokumentacja fotograficzna do opinii CFM202106040



Dokumentacja fotograficzna do opinii CFM202106040



Dokumentacja fotograficzna do opinii CFM202106040



Dokumentacja fotograficzna do opinii CFM202106040



Dokumentacja fotograficzna do opinii CFM202106040



Dokumentacja fotograficzna do opinii CFM202106040



Dokumentacja fotograficzna do opinii CFM202106040



Dokumentacja fotograficzna do opinii CFM202106040



Dokumentacja fotograficzna do opinii CFM202106040



Dokumentacja fotograficzna do opinii CFM202106040



Dokumentacja fotograficzna do opinii CFM202106040



Dokumentacja fotograficzna do opinii CFM202106040



Dokumentacja fotograficzna do opinii CFM202106040



Dokumentacja fotograficzna do opinii CFM202106040

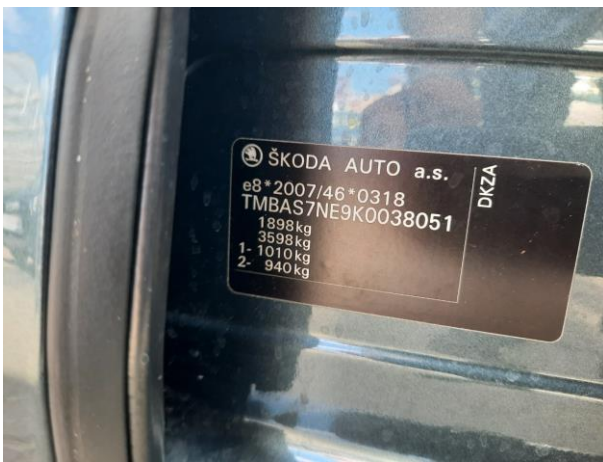

Dokumentacja fotograficzna do opinii CFM202106040



Dokumentacja fotograficzna do opinii CFM202106040



Dokumentacja fotograficzna do opinii CFM202106040



Dokumentacja fotograficzna do opinii CFM202106040



Dokumentacja fotograficzna do opinii CFM202106040



Dokumentacja fotograficzna do opinii CFM202106040



Dokumentacja fotograficzna do opinii CFM202106040



Dokumentacja fotograficzna do opinii CFM202106040



Dokumentacja fotograficzna do opinii CFM202106040



Dokumentacja fotograficzna do opinii CFM202106040

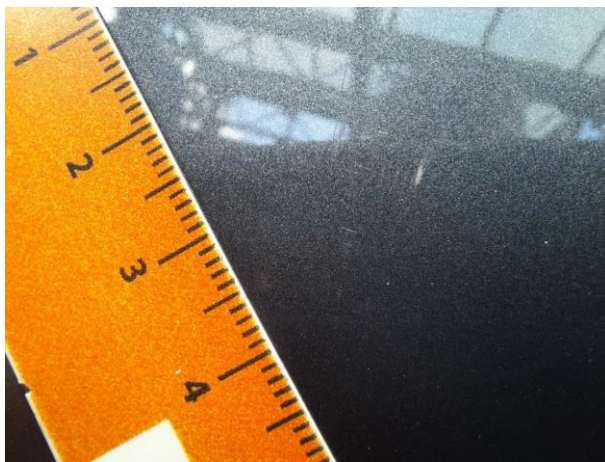
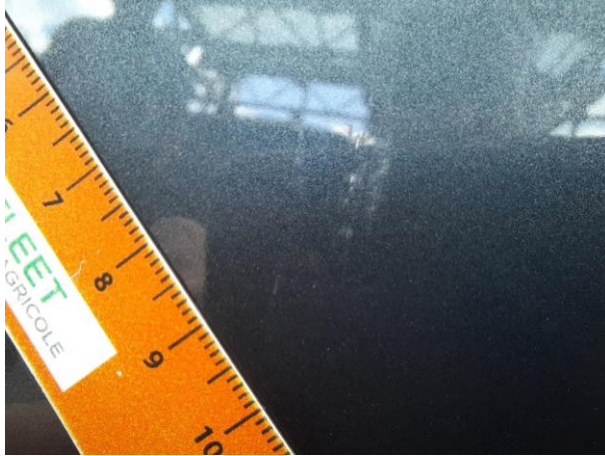

Dokumentacja fotograficzna do opinii CFM202106040



Dokumentacja fotograficzna do opinii CFM202106040



Dokumentacja fotograficzna do opinii CFM202106040



Dokumentacja fotograficzna do opinii CFM202106040



Dokumentacja fotograficzna do opinii CFM202106040



Dokumentacja fotograficzna do opinii CFM202106040



Dokumentacja fotograficzna do opinii CFM202106040

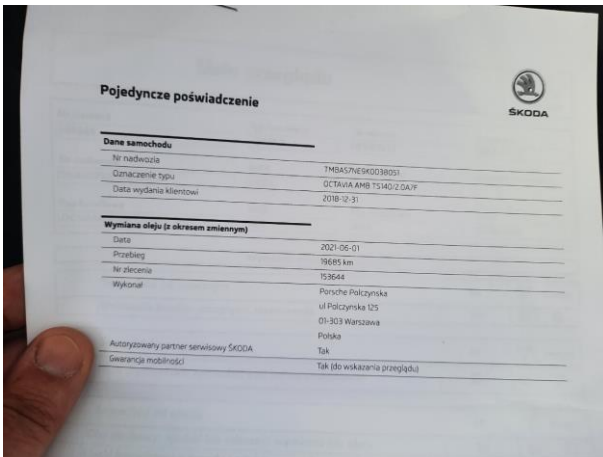
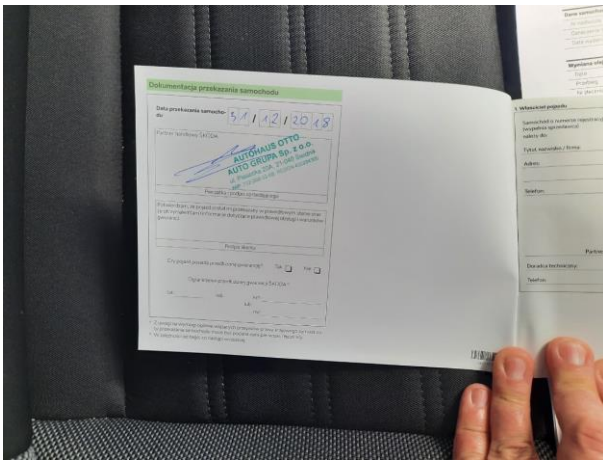

Dokumentacja fotograficzna do opinii CFM202106040



Dokumentacja fotograficzna do opinii CFM202106040



Dokumentacja fotograficzna do opinii CFM202106040



Dokumentacja fotograficzna do opinii CFM202106040



Dokumentacja fotograficzna do opinii CFM202106040

