

„NEFRIS”
Nefris Sp. z o.o.
80-230 Gdańsk
ul. Bohaterów Getta Warszawskiego 15/1A
NIP: 957 11 11 157

OCENA TECHNICZNA
Nr CFM202106110
Data badania – 25 czerwca 2021r.
Rzeczoznawca - Bartłomiej Kozłowski

Zlecniodawca: Carefleet S.A.
Adres: ul. Legnicka 48 bud. C-D, 54-202 Wrocław
Zakres oceny: Określenie wartości pojazdu dla potrzeb sprzedaży w trybie przetargu.

Dane techniczne:
Nr rejestracyjny: PO6FS92

Marka pojazdu: VOLVO
Model: V60
Kolor: czerwony

Rodzaj nadwozia: Kombi
Rodzaj pojazdu: osobowy
Liczba drzwi: 5
Liczba miejsc: 5
Wskazania licznika [km]: 142291
Nr fabryczny (VIN): YV1FWA8C1J2403804
Rok produkcji: 2018
Rok produkcji – uwaga: POJAZD Z POLSKIEJ SIECI DEALERSKIEJ
Masa własna (kg): 1616
Rodzaj paliwa: Olej napędowy
Norma EURO: 6
Typ silnika: ZS
Układ/liczba cyl.: R4
Pojemność [cm³]: 1969
Moc [kW]: 140.00

Data pierwszej rejestracji w kraju: 13.04.2018

Pojazd zbadano w Magnicach k/Wrocławia na parkingu EFL S.A. w obecności zlecniodawcy.

UWAGI:

Pojazd zarejestrowany na: CAREFLEET S.A.
ul. Legnicka 48 bud. C-D
54-202 Wrocław

1. Dowód rejestracyjny: DR/BAO1674189
2. Data następnego badania technicznego: 12.04.2023r.
3. Kluczyki ilość kompletów: 2 (DWA KLUCZE Z PILOTAMI CENTRALNEGO ZAMKA)

4. Dokumentacja eksploatacyjna pojazdu: instrukcja obsługi - jest, książka przeglądów - jest
5. Książka serwisowa z wpisami przy przebiegach: 29450km, 59702km, 90132km, 120297km, ostatni dnia 26.11.2020r.

WYNIKI BADANIA :

- I. Silnik stwierdzono:** Układ smarowania - poziom oleju na wskaźniku kontrolnym – powyżej min. Poziom cieczy w zbiorniku wyrównawczym układu chłodzenia – powyżej min. Rozruch oraz praca silnika w warunkach parkingowych w normie. Komora silnika zabrudzona eksploatacyjnie. Zaleca się sprawdzenie pracy silnika w warunkach drogowych.

- II. Podwozie stwierdzono:** Działanie układu hamulcowego i kierowniczego w warunkach parkingowych w normie. Układ wydechowy – działanie w normie, zaleca się sprawdzenie układu w warunkach stanowiskowych. Zaleca się sprawdzenie układów podwozia pojazdu w warunkach drogowych.

- III. Układ przeniesienia napędu stwierdzono:** Skrzynia biegów – manualna 6 biegowa. Działanie skrzyni biegów w warunkach parkingowych w normie. Napęd na oś przednią. Zaleca się sprawdzenie układów przeniesienia napędu w warunkach warsztatowych i wykonanie przeglądu. Obręcze kół - aluminiowe 4 sztuki.

- IV. Nadwozie stwierdzono:** Barwa nadwozia - czerwona typu uni. Słupek A lewy - odprysk z nalotem korozji. Dach - drobny odprysk. Pokrywa P - odpryski, łuszczenie. Szyba czołowa - odpryski, w tym z pęknięciem szkła. Reflektor L - zarysowania. Zderzak P - odpryski, łuszczenie powłoki, zarysowania. Osłona pod silnikiem - wyczepiona. Błotnik PP - odprysk. Drzwi PP - drobny odprysk. Lusterko P - odprysk. Drzwi TP - drobne zarysowania. Błotnik TP - drobne zarysowania. Zderzak T - drobne zarysowania. Pokrywa T - odprysk, zarysowania. Błotnik TL - drobne zarysowanie, wgniecenie. Drzwi TL - drobne zarysowania. Drzwi PL - drobne odpryski, drobne zarysowanie.
Lusterko L - drobne odpryski.
Grubość powłoki lakierowej elementów poszyc zewnętrznych: błotnik PP - do 120 mikrometrów, drzwi PP - do 160 mikrometrów, drzwi TP - do 110 mikrometrów, błotnik TP - do 130 mikrometrów, pokrywa P - do 290 mikrometrów, dach - do 110 mikrometrów, pokrywa T - do 120 mikrometrów, błotnik PL - do 230 mikrometrów, drzwi PL - do 150 mikrometrów, drzwi TL - do 120 mikrometrów, błotnik TL - do 130 mikrometrów.

- V. Wnętrze stwierdzono:** Boczek drzwi TL - zarysowanie. Boczek drzwi PL - drobne zarysowania. Tunel środkowy - drobne zarysowania. Drażek zmiany biegów - drobne zarysowania. Boczek drzwi TP - rozdarcia, drobne zarysowanie. Boczek drzwi PP - drobne zarysowania. Kanapa T - zabrudzenie. Fotel pasażera - drobne zabrudzenie. Wnętrze bagażnika - drobne zarysowania. Układ klimatyzacji wymaga sprawdzenia szczelności, uzupełnienia czynnika roboczego oraz oczyszczenia parownika i układu dolotowego powietrza do wnętrza.

- VI. Wyposażenie, stwierdzono:**

- VII. Wyposażenie dodatkowe:**
 - ABS
 - Alarm
 - Czujnik odległości przy parkowaniu - tył

- Dywaniki welurowe
- Dźwignia zmiany biegów pokryta skórą
- EBA - system wspomagania nagłego hamowania
- Elektrycznie podnoszone szyby przednie i tylne
- Elektrycznie składane lusterka zewnętrzne z oświetleniem podłoża
- Elektrycznie sterowany hamulec postojowy
- ESP - układ stabilizacji toru jazdy
- Felgi aluminiowe
- Fotel kierowcy z manualną regulacją wysokości
- Fotel pasażera z manualną regulacją wysokości
- Kierownica skórzana
- Kierownica wielofunkcyjna □ Klimatyzacja automatyczna
- Komputer pokładowy
- Lakier uni
- Lusterka boczne sterowane elektrycznie
- Nawigacja
- Podłokietnik przedni
- Poduszka kierowcy
- Poduszka Pasażera
- Poduszki boczne
- Poduszki-System kurtyń
- Radio CD
- Reflektory bi-ksenonowe
- Roleta bagażnika
- Spryskiwacze lamp przednich
- Światła do jazdy dziennej
- Tempomat
- Termometr zewnętrzny
- Trzecie światło STOP
- Uchwyty ISOFIX
- Wspomaganie układu kierowniczego
- Zamek centralny
- Zderzaki w kolorze nadwozia
- Zestaw do naprawy przebitej opony
- Złącze Aux-in

VIII. Ogumienie :

Opona	Producent	Rozmiar	Stopień zużycia (szacunkowo)
PL lato	Firestone	215/55R16	50%
PP lato	Firestone	215/55R16	50%
TL lato	Firestone	215/55R16	50%
TP lato	Firestone	215/55R16	50%

Sporządzono w 2 egzemplarzach.

Do oceny dołączono 137 fotografii cyfrowych.

Niniejsza opinia nie jest ekspertyzą stanu technicznego pojazdu ani gwarancją niezawodności zespołów i podzespołów pojazdu, została sporządzona wyłącznie na podstawie oględzin w warunkach istniejących w miejscu badania. Opinia określa wyłącznie szacunkową wartość

rynkową pojazdu i może być wykorzystana tylko przez zlecającego. Sporządzający opinię zastrzega się, że nie ponosi odpowiedzialności za wady ukryte pojazdu, wady prawne, błędy w dokumentacji pojazdu i błędy montażu. Opinia została sporządzona bezstronnie.

Rzecznawca , data: 28 czerwca 2021

.....

Dokumentacja fotograficzna do opinii CFM202106110



Dokumentacja fotograficzna do opinii CFM202106110



Dokumentacja fotograficzna do opinii CFM202106110



Dokumentacja fotograficzna do opinii CFM202106110



Dokumentacja fotograficzna do opinii CFM202106110



Dokumentacja fotograficzna do opinii CFM202106110



Dokumentacja fotograficzna do opinii CFM202106110



Dokumentacja fotograficzna do opinii CFM202106110





Dokumentacja fotograficzna do opinii CFM202106110



Dokumentacja fotograficzna do opinii CFM202106110



Dokumentacja fotograficzna do opinii CFM202106110



Dokumentacja fotograficzna do opinii CFM202106110



Dokumentacja fotograficzna do opinii CFM202106110





Dokumentacja fotograficzna do opinii CFM202106110



Dokumentacja fotograficzna do opinii CFM202106110

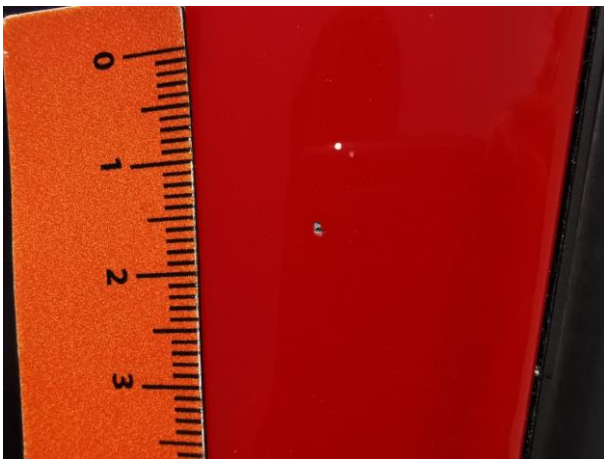

Dokumentacja fotograficzna do opinii CFM202106110



Dokumentacja fotograficzna do opinii CFM202106110



Dokumentacja fotograficzna do opinii CFM202106110



Dokumentacja fotograficzna do opinii CFM202106110



Dokumentacja fotograficzna do opinii CFM202106110

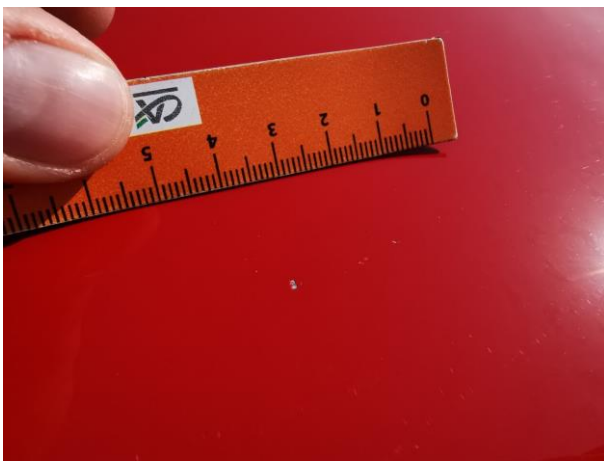

Dokumentacja fotograficzna do opinii CFM202106110



Dokumentacja fotograficzna do opinii CFM202106110



Dokumentacja fotograficzna do opinii CFM202106110

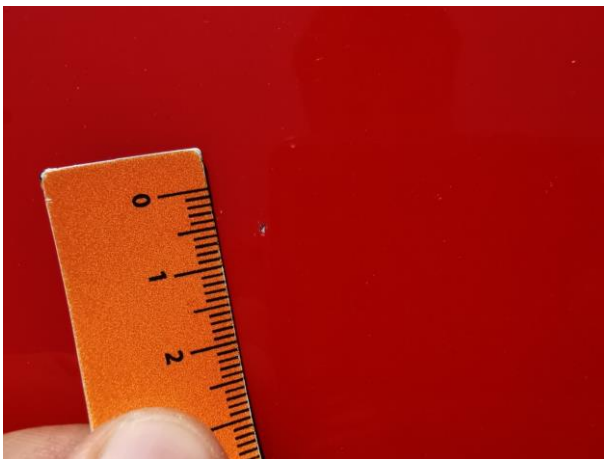

Dokumentacja fotograficzna do opinii CFM202106110

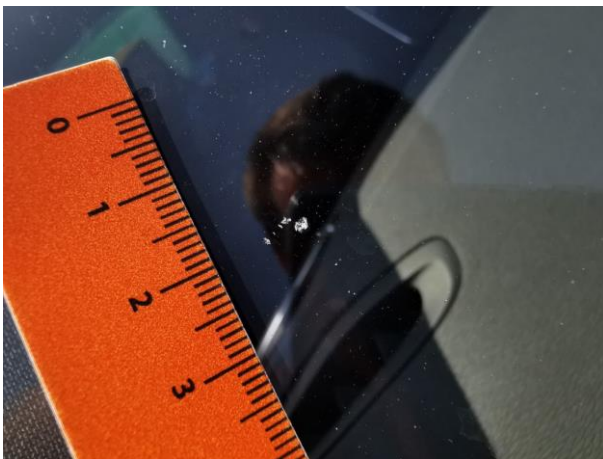

Dokumentacja fotograficzna do opinii CFM202106110

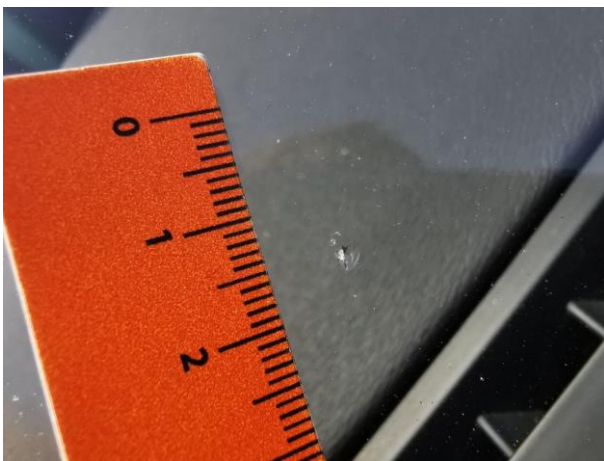

Dokumentacja fotograficzna do opinii CFM202106110



Dokumentacja fotograficzna do opinii CFM202106110



Dokumentacja fotograficzna do opinii CFM202106110



Dokumentacja fotograficzna do opinii CFM202106110



Dokumentacja fotograficzna do opinii CFM202106110



Dokumentacja fotograficzna do opinii CFM202106110



Dokumentacja fotograficzna do opinii CFM202106110



Dokumentacja fotograficzna do opinii CFM202106110



Dokumentacja fotograficzna do opinii CFM202106110



Dokumentacja fotograficzna do opinii CFM202106110



Dokumentacja fotograficzna do opinii CFM202106110



Dokumentacja fotograficzna do opinii CFM202106110



Dokumentacja fotograficzna do opinii CFM202106110



Dokumentacja fotograficzna do opinii CFM202106110

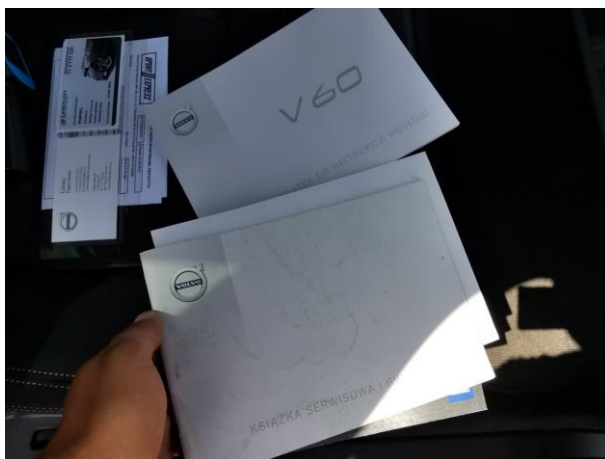

Dokumentacja fotograficzna do opinii CFM202106110

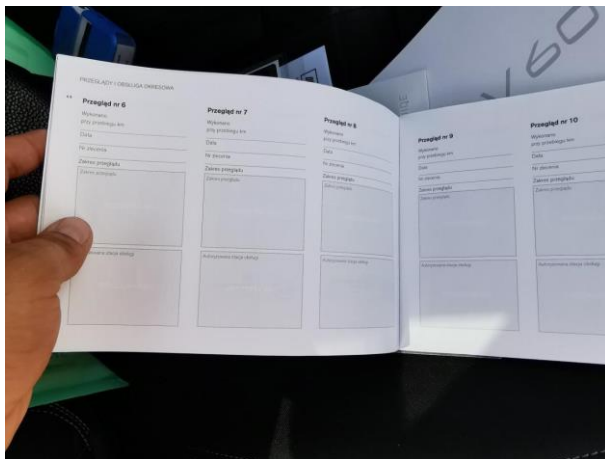
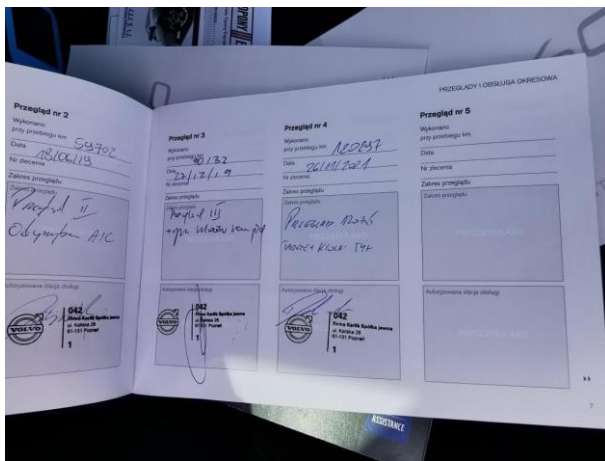
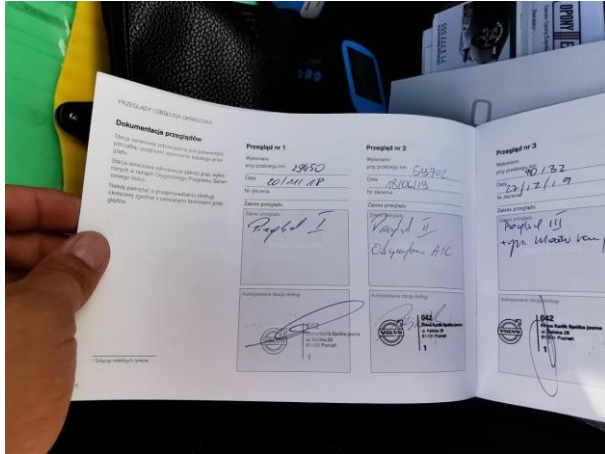

Dokumentacja fotograficzna do opinii CFM202106110



Dokumentacja fotograficzna do opinii CFM202106110



Dokumentacja fotograficzna do opinii CFM202106110



Dokumentacja fotograficzna do opinii CFM202106110

