

„NEFRIS”
Nefris Sp. z o.o.
80-230 Gdańsk
ul. Bohaterów Getta Warszawskiego 15/1A
NIP: 957 11 11 157

OCENA TECHNICZNA
Nr CFM202108002
Data badania – 10 lipca 2021r.
Rzeczoznawca - Bartłomiej Kozłowski

Zleceniodawca: Carefleet S.A.
Adres: ul. Legnicka 48 bud. C-D, 54-202 Wrocław
Zakres oceny: Określenie wartości pojazdu dla potrzeb sprzedaży w trybie przetargu.

Dane techniczne:

Nr rejestracyjny: DW6M792

Marka pojazdu: DACIA
Model: DUSTER
Kolor: biały

Rodzaj nadwozia: SUV
Rodzaj pojazdu: osobowy
Liczba drzwi: 5
Liczba miejsc: 5
Wskazania licznika [km]: 199169
Nr fabryczny (VIN): UU1HSDJ9G57839200
Rok produkcji: 2017
Rok produkcji – uwaga: POJAZD Z POLSKIEJ SIECI DEALERSKIEJ.
Masa własna (kg): 1376
Rodzaj paliwa: Olej napędowy
Norma EURO: 6
Typ silnika: ZS
Układ/liczba cyl.: R4
Pojemność [cm³]: 1461
Moc [kW]: 80.00

Data pierwszej rejestracji w kraju: 02.06.2017

Pojazd zbadano w Magnicach k/Wrocławia na parkingu EFL S.A. w obecności zleceniodawcy.

UWAGI:

Pojazd zarejestrowany na: CAREFLEET S.A.
ul. Legnicka 48 bud. C-D
54-202 Wrocław

1. Dowód rejestracyjny: DR/BAN2383618
2. Data następnego badania technicznego: 29.05.2022r.
3. Kluczyki ilość kompletów: 2 (DWA KLUCZE Z PILOTAMI CENTRALNEGO ZAMKA)
4. Dokumentacja eksploatacyjna pojazdu: instrukcja obsługi - jest, książka przeglądów - jest

5. Książka serwisowa z wpisami przy przebiegach: 20191km, 40160km, 60914km, 80107km, 100569km, ostatni dnia 13.03.2019r.

WYNIKI BADANIA :

I. Silnik stwierdzono: Układ smarowania - poziom oleju na wskaźniku kontrolnym – powyżej min. Poziom cieczy w zbiorniku wyrównawczym układu chłodzenia – powyżej min. Rozruch oraz praca silnika w warunkach parkingowych w normie. Komora silnika zabrudzona eksploatacyjnie. Zaleca się sprawdzenie pracy silnika w warunkach drogowych.

II. Podwozie stwierdzono: Działanie układu hamulcowego i kierowniczego w warunkach parkingowych w normie. Układ wydechowy – działanie w normie, zaleca się sprawdzenie układu w warunkach stanowiskowych. Zaleca się sprawdzenie układów podwozia pojazdu w warunkach drogowych.

III. Układ przeniesienia napędu stwierdzono: Obręcze kół - odpryski, korozja. Skrzynia biegów – manualna 6 biegowa. Działanie skrzyni biegów w warunkach parkingowych w normie. Napęd na obie osie. Zaleca się sprawdzenie układów przeniesienia napędu w warunkach warsztatowych i wykonanie przeglądu. Obręcze kół - stalowe 5 sztuk.

IV. Nadwozie stwierdzono: Barwa nadwozia - biała typu uni. Wykładzina pokrywy silnika - rozdarcie. Pokrywa P - odpryski, zaprawka lakiernicza. Reflektory przednie - drobne zarysowania. Drzwi PP - odpryski, zaprawka lakiernicza, drobne zarysowania. Lusterko P - drobne zarysowania. Próg prawy - zarysowania. Wnęki drzwi prawe - zarysowania. Dach - drobne zarysowanie. Pokrywa bagażnika - korozja, zarysowania. Zderzak T - odpryski, zarysowania. Drzwi TL - odpryski, zaprawki lakiernicze. Drzwi PL - odprysk z zaprawką lakierniczą, odpryski. Kłamka drzwi PL - zarysowanie. Lusterko L - drobne zarysowania. Próg lewy - zarysowania.
Grubość powłoki lakierowej elementów poszyc zewnętrznych: błotnik PP - do 373 mikrometrów, drzwi PP - do 102 mikrometrów, drzwi TP - do 391 mikrometrów, błotnik TP - do 730 mikrometrów, pokrywa P - do 99 mikrometrów, dach - do 88 mikrometrów, pokrywa T - do 110 mikrometrów, błotnik PL - do 1180 mikrometrów, drzwi PL - do 107 mikrometrów, drzwi TL - do 98 mikrometrów, błotnik TL - do 223 mikrometrów.

V. Wnętrze stwierdzono: Styropian wnętrza koła zapasowego - pęknięty. Nakładka pokrywy T - zarysowania. Fotel kierowcy - drobne zabrudzenie. Boczek drzwi PL - zarysowania. Tunel środkowy - drobne zarysowania, zabrudzenie. Deska rozdzielcza - drobne zarysowanie. Nakładka słupka B lewa - drobne zarysowania. Wykładzina podłogi - drobne zabrudzenie. Podsufitka - zabrudzona. Boczek drzwi TL - drobne zabrudzenie. Kanapa T - drobne zabrudzenie. Boczek drzwi TP - drobne zarysowania. Fotel pasażera - drobne zabrudzenie. Półka bagażnika - drobne zabrudzenie. Wnętrze bagażnika - drobne zarysowania, zabrudzenie.
Układ klimatyzacji wymaga sprawdzenia szczelności, uzupełnienia czynnika roboczego oraz oczyszczenia parownika i układu dolotowego powietrza do wnętrza.

VI. Wyposażenie, stwierdzono: Szyby przednie regulowane elektrycznie. Przełącznik wyboru rodzaju napędu.

VII. Wyposażenie dodatkowe:

- ABS
- ASR

- Czujnik odległości przy parkowaniu - przód i tył
- Dotykowy ekran
- Dywaniki gumowe
- Dźwignia zmiany biegów pokryta skórą
- ESP - układ stabilizacji toru jazdy
- Immobilizer
- Kierownica skórzana
- Kierownica wielofunkcyjna
- Klimatyzacja
- Komputer pokładowy
- Lakier uni
- Lusterka boczne regulowane elektrycznie i ogrzewane
- Nawigacja
- Poduszka kierowcy
- Poduszka Pasażera
- Poduszki boczne
- Relingi dachowe
- Światła do jazdy dziennej
- Światła przeciwmgielne
- Tempomat
- Termometr zewnętrzny
- Trzecie światło STOP
- Uchwyty ISOFIX
- Wspomaganie układu kierowniczego
- Wyłącznik poduszki powietrznej pasażera
- Zamek centralny
- Zderzaki w kolorze nadwozia
- Złącze Aux-in

VIII. Ogumienie :

Opona	Producent	Rozmiar	Stopień zużycia (szacunkowo)
PL lato	Goodride	215/65R16	33%
PP lato	Goodride	215/65R16	33%
TL lato	Kormoran	215/65R16	16%
TP lato	Kormoran	215/65R16	33%
zapas	Michelin	215/65R16	10%

Sporządzono w 2 egzemplarzach.

Do oceny dołączono 141 fotografii cyfrowych.

Niniejsza opinia nie jest ekspertyzą stanu technicznego pojazdu ani gwarancją niezawodności zespołów i podzespołów pojazdu, została sporządzona wyłącznie na podstawie oględzin w warunkach istniejących w miejscu badania. Opinia określa wyłącznie szacunkową wartość rynkową pojazdu i może być wykorzystana tylko przez zlecającego. Sporządzający opinię zastrzega się, że nie ponosi odpowiedzialności za wady ukryte pojazdu, wady prawne, błędy w dokumentacji pojazdu i błędy montażu. Opinia została sporządzona bezstronnie.

Rzecznawca , data: 02 sierpnia 2021

.....

Dokumentacja fotograficzna do opinii CFM202108002







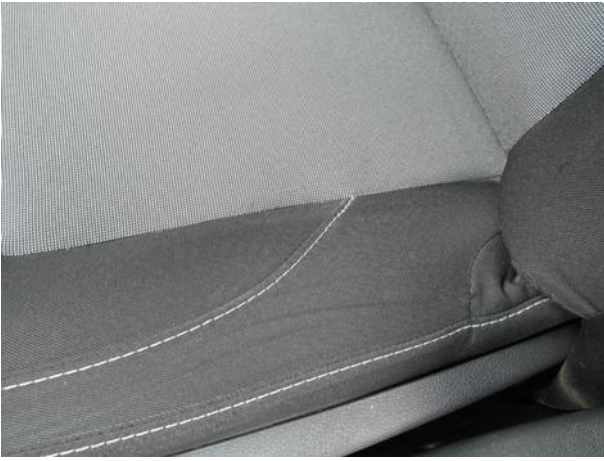



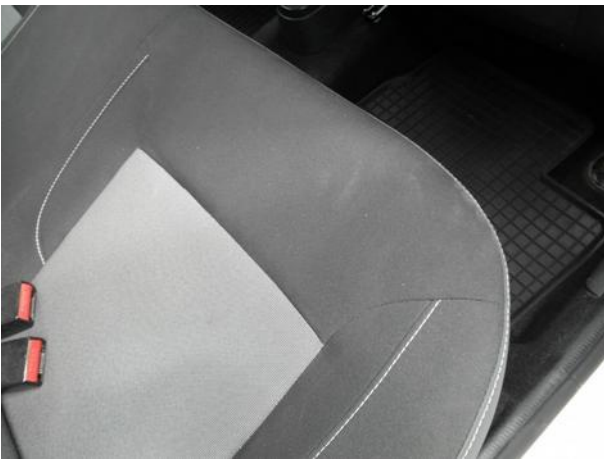



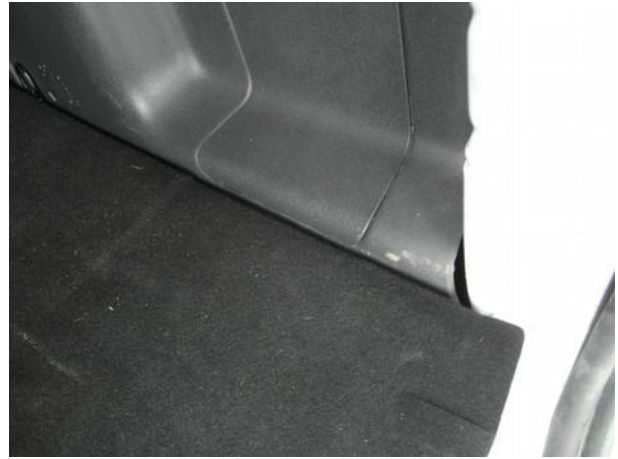



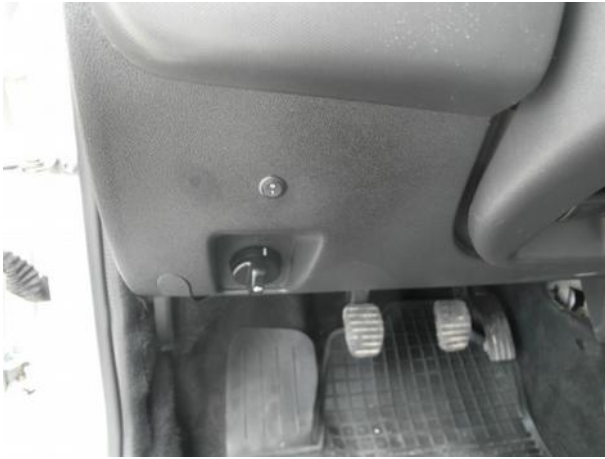

Dokumentacja fotograficzna do opinii CFM202108002





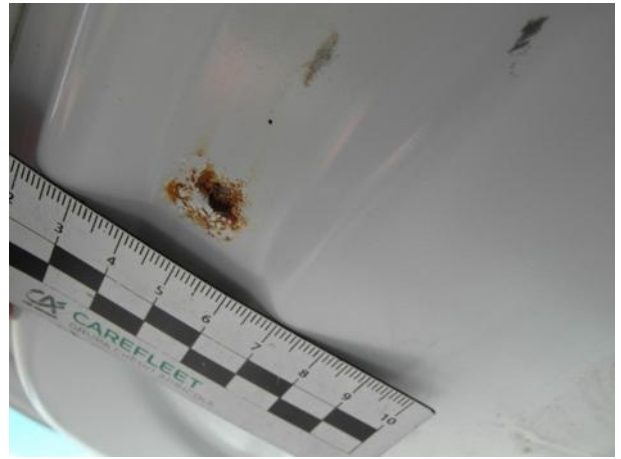



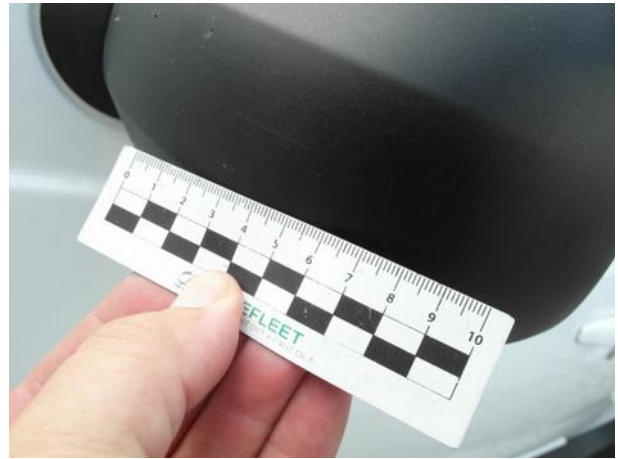

Dokumentacja fotograficzna do opinii CFM202108002

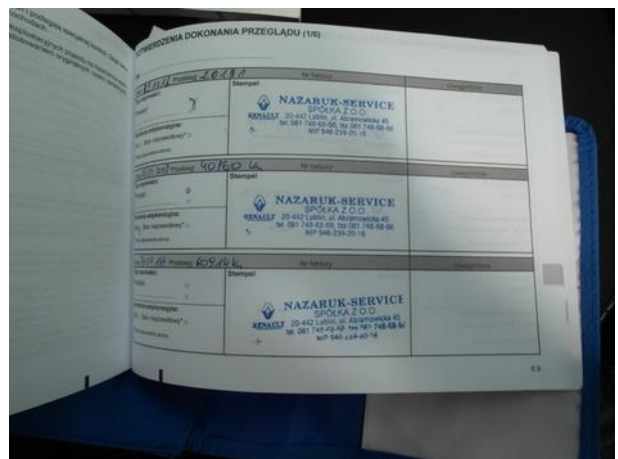
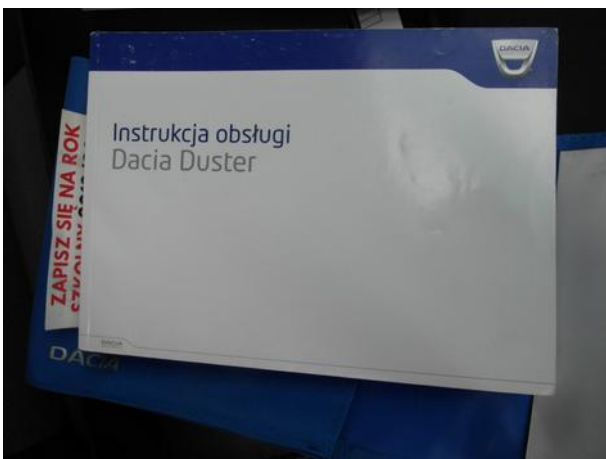
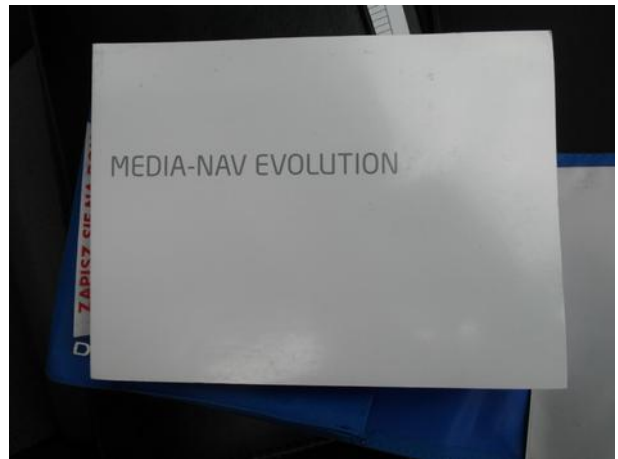
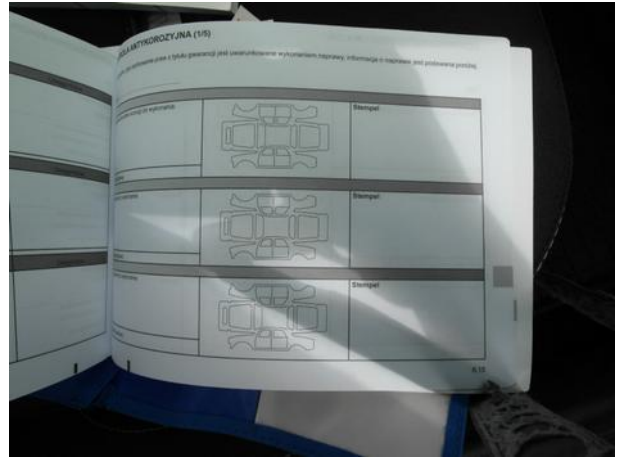

Dokumentacja fotograficzna do opinii CFM202108002

POTWIERDZENIA DOKONANIA PRZEGLĄDU (2/6)

VIN: <u>5N1BA08D06A001001</u>		Przebieg: <u>50103 km</u>		No history: <input type="checkbox"/>		Inspekcja: <input type="checkbox"/>	
Typ czynnika: <input type="checkbox"/>		Przebieg: <input checked="" type="checkbox"/>		Stampel: <input type="checkbox"/>		Inspekcja: <input type="checkbox"/>	
Kontrola antykorozyjna: OK - Stan prawidłowy <input checked="" type="checkbox"/>		NAZARUK-SERVICE SPÓŁKA Z O.O. RENESANT 77-411 Lubin, ul. Al. Wolności 11 tel. 71 374 11 11					
Data: <u>15.08.2021</u>		Przebieg: <u>50103 km</u>		No history: <input type="checkbox"/>		Inspekcja: <input type="checkbox"/>	
Typ czynnika: <input type="checkbox"/>		Przebieg: <input checked="" type="checkbox"/>		Stampel: <input type="checkbox"/>		Inspekcja: <input type="checkbox"/>	
Kontrola antykorozyjna: OK - Stan prawidłowy <input checked="" type="checkbox"/>		NAZARUK-SERVICE SPÓŁKA Z O.O. RENESANT 77-411 Lubin, ul. Al. Wolności 11 tel. 71 374 11 11					
Data: <u>15.08.2021</u>		Przebieg: <u>50103 km</u>		No history: <input type="checkbox"/>		Inspekcja: <input type="checkbox"/>	
Typ czynnika: <input type="checkbox"/>		Przebieg: <input checked="" type="checkbox"/>		Stampel: <input type="checkbox"/>		Inspekcja: <input type="checkbox"/>	
Kontrola antykorozyjna: OK - Stan prawidłowy <input checked="" type="checkbox"/>		NAZARUK-SERVICE SPÓŁKA Z O.O. RENESANT 77-411 Lubin, ul. Al. Wolności 11 tel. 71 374 11 11					

6.10



Dokumentacja fotograficzna do opinii CFM202108002

