

„NEFRIS”
Nefris Sp. z o.o.
80-230 Gdańsk
ul. Bohaterów Getta Warszawskiego 15/1A
NIP: 957 11 11 157

OCENA TECHNICZNA
Nr CFM202107096
Data badania – 22 lipca 2021r.
Rzeczoznawca - Bartłomiej Kozłowski

Zleceniodawca: Carefleet S.A.
Adres: ul. Legnicka 48 bud. C-D, 54-202 Wrocław
Zakres oceny: Określenie wartości pojazdu dla potrzeb sprzedaży w trybie przetargu.

Dane techniczne:

Nr rejestracyjny: KR2CU21

Marka pojazdu: OPEL
Model: ASTRA
Kolor: srebrny

Rodzaj nadwozia: Kombi
Rodzaj pojazdu: osobowy
Liczba drzwi: 5
Liczba miejsc: 5
Wskazania licznika [km]: 84599
Nr fabryczny (VIN): W0VBE8EB9J8066252
Rok produkcji: 2018
Rok produkcji – uwaga: POJAZD Z POLSKIEJ SIECI DEALERSKIEJ.
Masa własna (kg): 1237
Rodzaj paliwa: Benzyna
Norma EURO: 6
Typ silnika: ZI
Układ/liczba cyl.: R4
Pojemność [cm³]: 1399
Moc [kW]: 92.00

Data pierwszej rejestracji w kraju: 17.07.2018

Pojazd zbadano w Magnicach k/Wrocławia na parkingu EFL S.A. w obecności zleceniodawcy.

UWAGI:

Pojazd zarejestrowany na: CAREFLEET S.A.
ul. Legnicka 48 bud. C-D
54-202 Wrocław

1. Dowód rejestracyjny: DR/BAO3182466
2. Data następnego badania technicznego: 13.07.2023r.
3. Kluczyki ilość kompletów: 2 (DWA KLUCZE Z PILOTAMI CENTRALNEGO ZAMKA)
4. Dokumentacja eksploatacyjna pojazdu: instrukcja obsługi - jest, książka przeglądów - jest

5. Książka serwisowa z wpisami przy przebiegach: 18980km, 30466km, 47642km, 60286km, 67124km, ostatni dnia 12.11.2020r.

WYNIKI BADANIA :

I. Silnik stwierdzono: Układ smarowania - poziom oleju na wskaźniku kontrolnym – powyżej min. Poziom cieczy w zbiorniku wyrównawczym układu chłodzenia – powyżej min. Rozruch oraz praca silnika w warunkach parkingowych w normie. Komora silnika zabrudzona eksploatacyjnie. Zaleca się sprawdzenie pracy silnika w warunkach drogowych. Komunikat komputera pokładowego - wymień olej.

II. Podwozie stwierdzono: Działanie układu hamulcowego i kierowniczego w warunkach parkingowych w normie. Układ wydechowy – działanie w normie, zaleca się sprawdzenie układu w warunkach stanowiskowych. Zaleca się sprawdzenie układów podwozia pojazdu w warunkach drogowych.

III. Układ przeniesienia napędu stwierdzono: Obręcz koła TL - zarysowanie. Skrzynia biegów – manualna 6 biegowa. Działanie skrzyni biegów w warunkach parkingowych w normie. Napęd na oś przednią. Zaleca się sprawdzenie układów przeniesienia napędu w warunkach warsztatowych i wykonanie przeglądu. Obręcze kół - aluminiowe 4 sztuki, stalowe koło zapasowe.

IV. Nadwozie stwierdzono: Barwa nadwozia - srebrna z efektem metalicznym. Pokrywa P - zarysowania, odpryski. Szyba czołowa - odpryski, drobne zarysowania. Słupki A prawy - wgniecenie. Zderzak P - drobne odpryski, zarysowanie. Reflektory przednie - drobne zarysowania. Lusterko P - drobne zarysowania. Drzwi PP - zarysowania. Wnęka drzwi PP - drobne zarysowania. Drzwi TP - odpryski. Wnęka drzwi TP - wgniecenie, zarysowania. Błotnik TP - zarysowania. Pokrywa T - zarysowanie. Szyba pokrywy T - drobne zarysowania. Zderzak T - zarysowania. Błotnik TL - drobne odpryski. Wnęka drzwi TL - drobne wgniecenie, zarysowanie. Drzwi TL - zarysowania, odpryski. Drzwi PL - zarysowania, odpryski. Słupki A lewy - odpryski, zarysowania. Dach - zarysowania. Błotnik PL - zarysowania. Szyba drzwi PL - zarysowania. Szyba drzwi PP - zarysowania. Grubość powłoki lakierowej elementów poszyc zewnętrznych: błotnik PP - do 110 mikrometrów, drzwi PP - do 110 mikrometrów, drzwi TP - do 160 mikrometrów, błotnik TP - do 90 mikrometrów, pokrywa P - do 80 mikrometrów, dach - do 90 mikrometrów, pokrywa T - do 160 mikrometrów, błotnik PL - do 110 mikrometrów, drzwi PL - do 110 mikrometrów, drzwi TL - do 110 mikrometrów, błotnik TL - do 100 mikrometrów.

V. Wnętrze stwierdzono: Boczek drzwi PP - drobne zarysowania. Deska rozdzielcza - drobne zarysowania. Boczek drzwi TP - drobne zarysowania. Kanapa T - drobne zabrudzenie. Wnętrze bagażnika - drobne zabrudzenie, zarysowania. Nakładka słupków D - drobne zarysowania. Nakładka pokrywy T - drobne zarysowania. Nakładka słupka C lewa - zarysowania. Boczek drzwi TL - drobne zarysowania. Boczek drzwi PL - zarysowania. Nakładka słupka B lewa - zarysowania. Fotel kierowcy - drobne zabrudzenie. Kierownica - zarysowanie, zabrudzenie. Tunel środkowy - zabrudzenie. Układ klimatyzacji wymaga sprawdzenia szczelności, uzupełnienia czynnika roboczego oraz oczyszczenia parownika i układu dolotowego powietrza do wnętrza.

VI. Wyposażenie, stwierdzono:

VII. Wyposażenie dodatkowe:

- ABS
- Alarm

- Czujnik odległości przy parkowaniu - przód i tył
- Dotykowy ekran
- Dywaniki gumowe
- Elektrycznie otwieranie/zamykanie klapy bagażnika
- Elektrycznie podnoszone szyby przednie i tylne
- Elektrycznie sterowany hamulec postojowy
- ESP - układ stabilizacji toru jazdy
- Fotel kierowcy sterowany elektrycznie
- Fotel kierowcy z manualną regulacją wysokości
- Fotel pasażera z manualną regulacją wysokości
- Kierownica skórzana
- Kierownica wielofunkcyjna
- Klimatyzacja automatyczna
- Komputer pokładowy
- Lakier metalik
- Lusterka boczne regulowane elektrycznie i ogrzewane
- Lusterka boczne składane
- Podłokietnik przedni
- Poduszka kierowcy
- Poduszka Pasażera
- Poduszki boczne
- Poduszki-System kurtyn
- Relingi dachowe
- Roleta bagażnika
- Światła do jazdy dziennej
- Światła przeciwmgielne
- Tempomat
- Termometr zewnętrzny
- Trzecie światło STOP
- Uchwyty ISOFIX
- Wspomaganie układu kierowniczego
- Wyłącznik poduszki powietrznej pasażera
- Zamek centralny
- Zderzaki w kolorze nadwozia

VIII. Ogumienie :

Opona	Producent	Rozmiar	Stopień zużycia (szacunkowo)
PL lato	Michelin	205/55R16	33%
PP lato	Michelin	205/55R16	33%
TL lato	Michelin	205/55R16	33%
TP lato	Michelin	205/55R16	33%
zapas	Continental	T115/70R16	10%

Sporządzono w 2 egzemplarzach.

Do oceny dołączono 156 fotografii cyfrowych.

Niniejsza opinia nie jest ekspertyzą stanu technicznego pojazdu ani gwarancją niezawodności zespołów i podzespołów pojazdu, została sporządzona wyłącznie na podstawie oględzin w warunkach istniejących w miejscu badania. Opinia określa wyłącznie szacunkową wartość rynkową pojazdu i może być wykorzystana tylko przez zlecającego. Sporządzający opinię zastrzega się, że nie ponosi odpowiedzialności za wady ukryte pojazdu, wady prawne, błędy w dokumentacji pojazdu i błędy montażu. Opinia została sporządzona bezstronnie.

Rzecznawca , data: 10 sierpnia 2021

.....

Dokumentacja fotograficzna do opinii CFM202107096



Dokumentacja fotograficzna do opinii CFM202107096

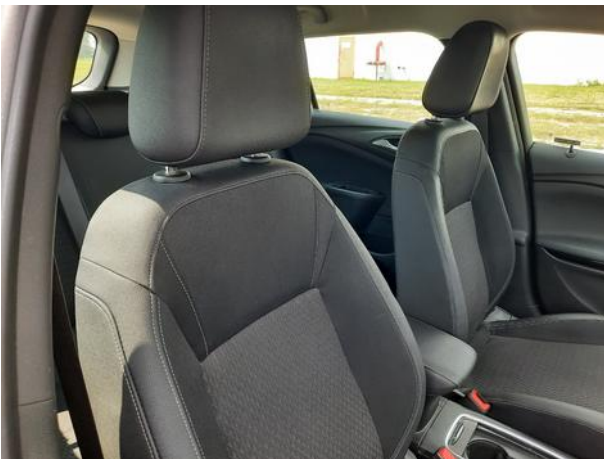

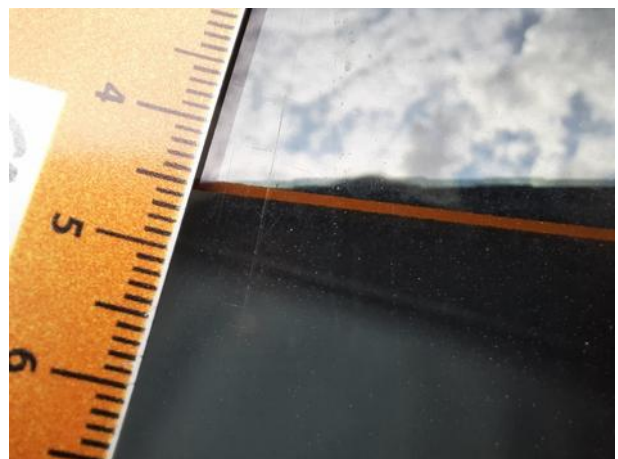
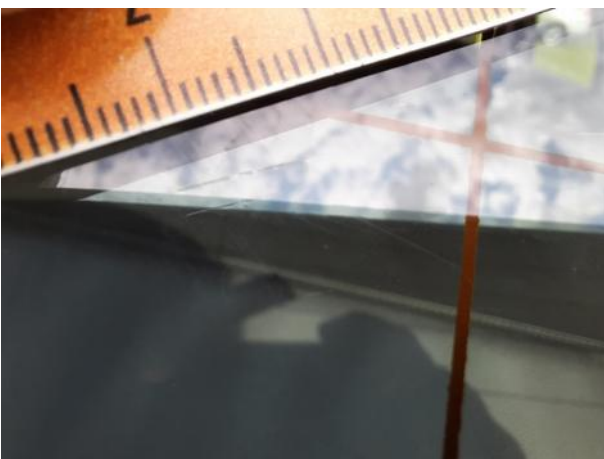
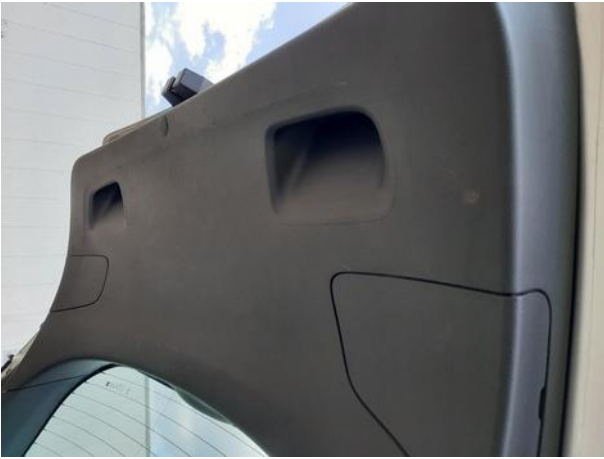

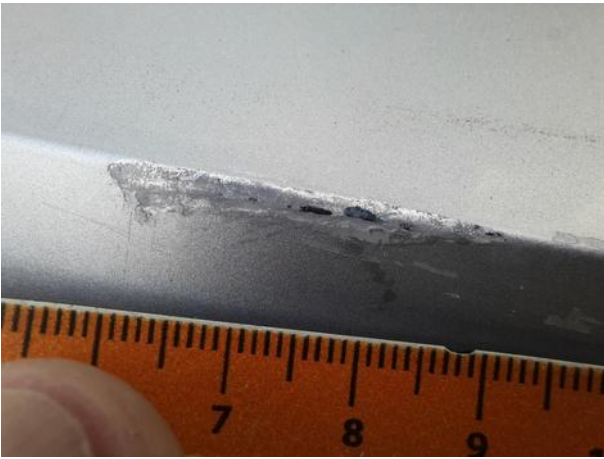

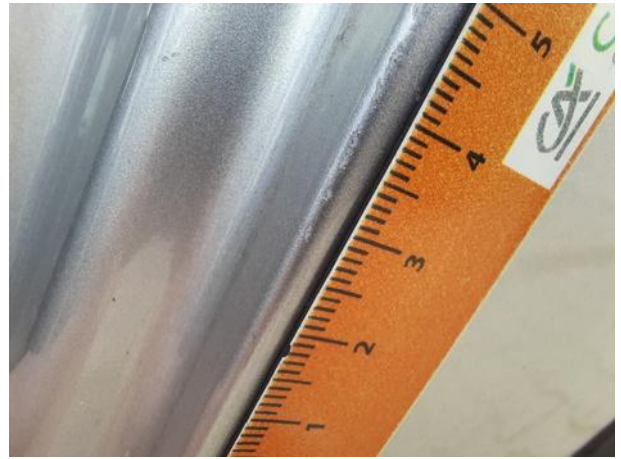



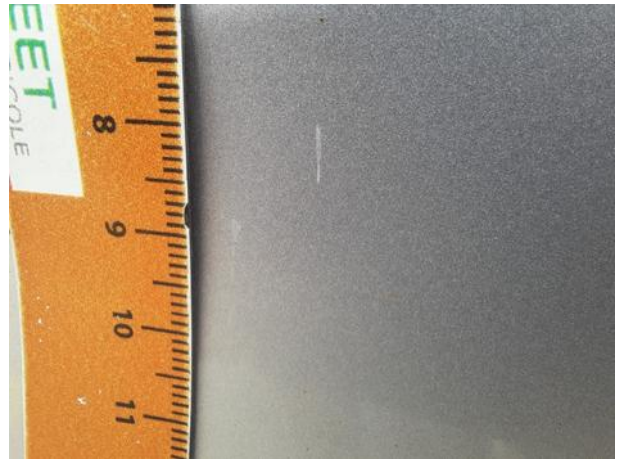
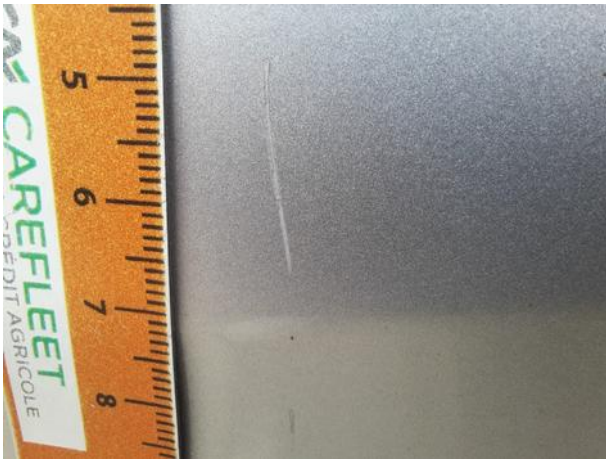

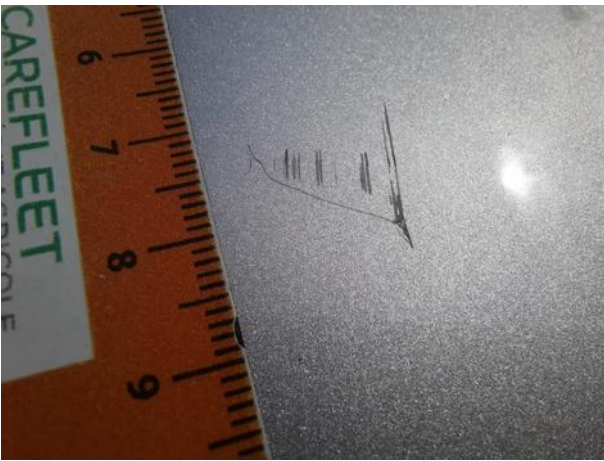

Dokumentacja fotograficzna do opinii CFM202107096

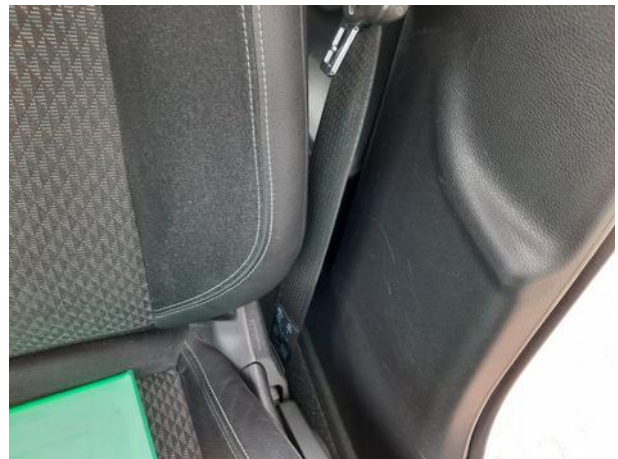

Dokumentacja fotograficzna do opinii CFM202107096





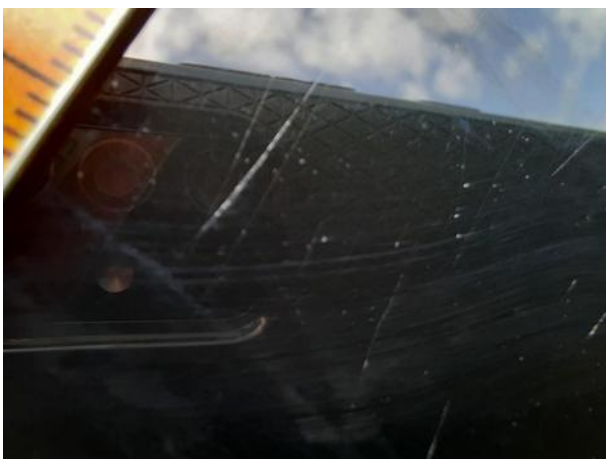
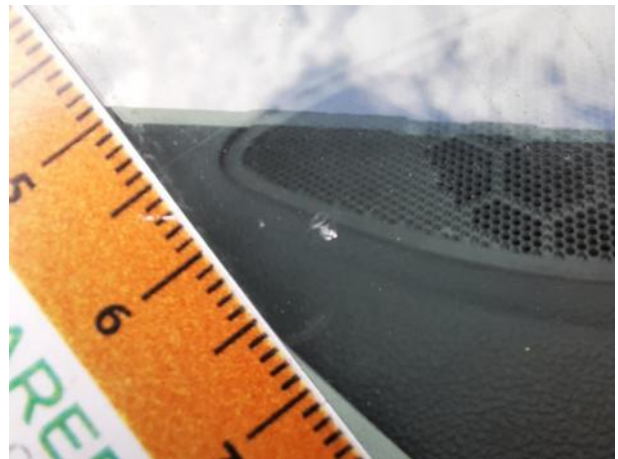
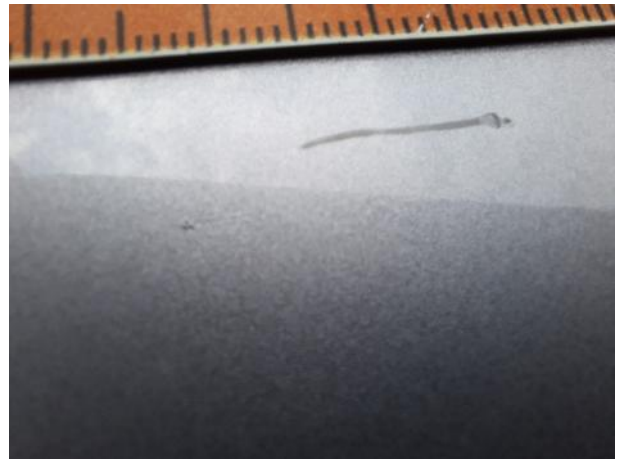
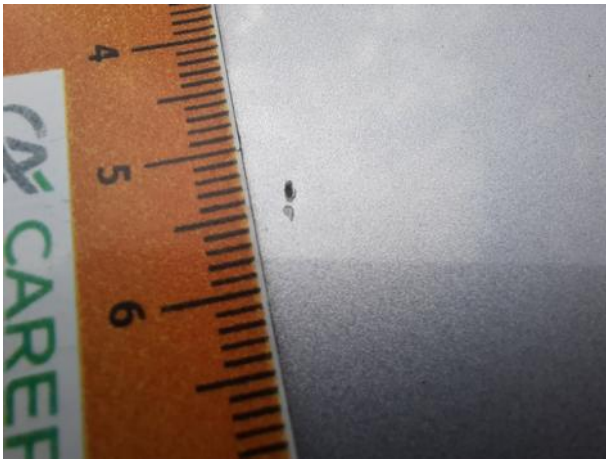



Dokumentacja fotograficzna do opinii CFM202107096



Dokumentacja fotograficzna do opinii CFM202107096



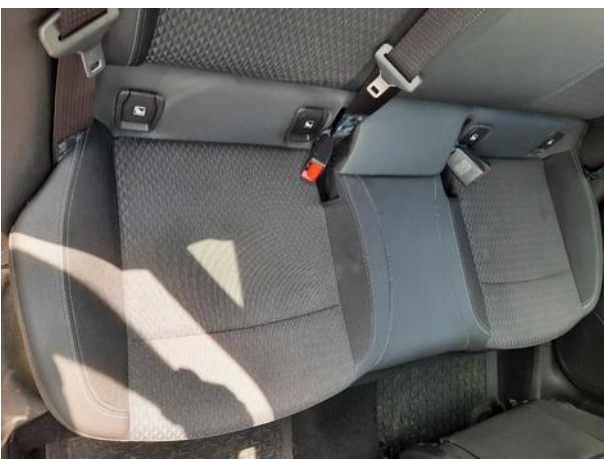

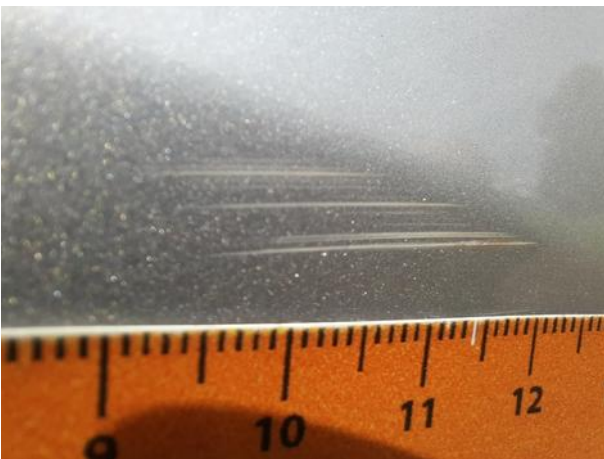
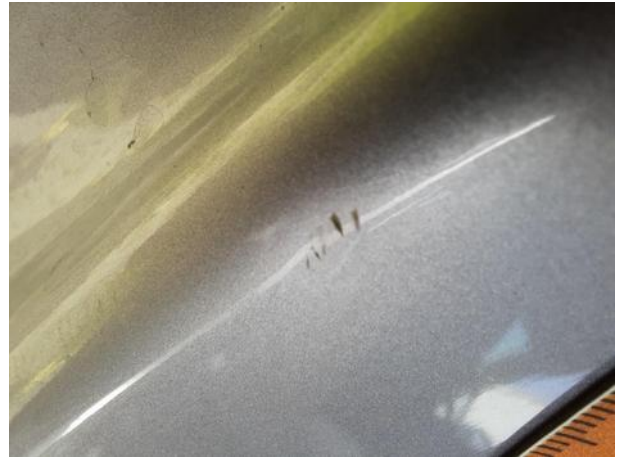

Dokumentacja fotograficzna do opinii CFM202107096

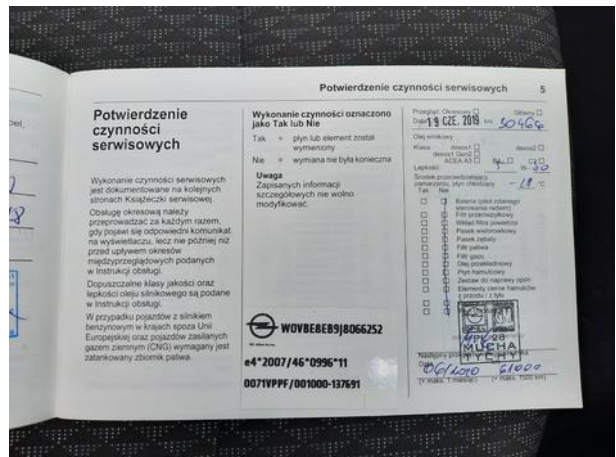
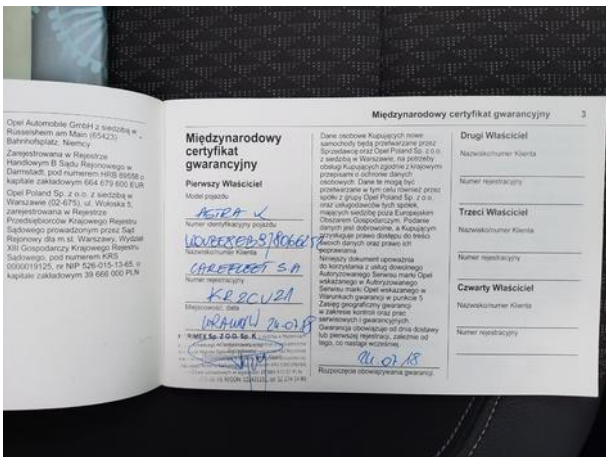

Dokumentacja fotograficzna do opinii CFM202107096

