

„NEFRIS”
Nefris Sp. z o.o.
80-230 Gdańsk
ul. Bohaterów Getta Warszawskiego 15/1A
NIP: 957 11 11 157

OCENA TECHNICZNA

Nr CFM202107016

Data badania – 01 lipca 2021r.

Rzeczoznawca - Artur Mazurkiewicz

Zleceniodawca: Carefleet S.A.
Adres: ul. Legnicka 48 bud. C-D, 54-202 Wrocław
Zakres oceny: Określenie wartości pojazdu dla potrzeb sprzedaży w trybie przetargu.

Dane techniczne:

Nr rejestracyjny: DW9V127

Marka pojazdu: RENAULT

Model: MEGANE

Kolor: czarny

Rodzaj nadwozia: Kombi

Rodzaj pojazdu: osobowy

Liczba drzwi: 5

Liczba miejsc: 5

Wskazania licznika [km]: 68246

Nr fabryczny (VIN): VF1RFB00359392670

Rok produkcji: 2017

Rok produkcji – uwaga: POJAZD Z POLSKIEJ SIECI DEALERSKIEJ

Rodzaj paliwa: Benzyna

Norma EURO: 6

Typ silnika: ZI

Układ/liczba cyl.: R4

Pojemność [cm³]: 1598

Moc [kW]: 84.00

Data pierwszej rejestracji w kraju: 28.03.2018

Pojazd zbadano w Magnicach k/Wrocławia na parkingu EFL S.A. w obecności zleceniodawcy.

UWAGI:

Pojazd zarejestrowany na: CAREFLEET S.A.
ul. Legnicka 48 bud. C-D
54-202 Wrocław

1. Dowód rejestracyjny: DR/BAO3392991
2. Data następnego badania technicznego: 27.03.2023r.
3. Kluczyki ilość kompletów: 2 (DWA KLUCZE Z PILOTEM ZAMKA CENTRALNEGO)
4. Dokumentacja eksploatacyjna pojazdu: instrukcja obsługi - jest, książka przeglądów - jest
5. Książka serwisowa z wpisami przy przebiegach: 18972km, 29245km, 53313km, 59540km z dnia 12.01.2021

WYNIKI BADANIA :

- I. Silnik stwierdzono:** Układ smarowania - poziom oleju na wskaźniku kontrolnym – powyżej min. Poziom cieczy w zbiorniku wyrównawczym układu chłodzenia – powyżej min. Rozruch oraz praca silnika w warunkach parkingowych w normie. Komora silnika zabrudzona eksploatacyjnie. Zaleca się sprawdzenie pracy silnika w warunkach drogowych.
- II. Podwozie stwierdzono:** Działanie układu hamulcowego i kierowniczego w warunkach parkingowych w normie. Układ wydechowy – działanie w normie, zaleca się sprawdzenie układu w warunkach stanowiskowych. Zaleca się sprawdzenie układów podwozia pojazdu w warunkach drogowych.
- III. Układ przeniesienia napędu stwierdzono:** Skrzynia biegów – manualna 5 biegowa. Działanie skrzyni biegów w warunkach parkingowych w normie. Napęd na oś przednią. Zaleca się sprawdzenie układów przeniesienia napędu w warunkach warsztatowych i wykonanie przeglądu. Obręcze kół - aluminiowe 4 sztuk, jedno stalowe - zapasowe. Felga PP, TP - zarysowanie.
- IV. Nadwozie stwierdzono:** Barwa nadwozia - czarna. Pokrywa silnika - odprysk, korozja. Zderzak przedni - zarysowania, pęknięcie powłoki lakierowej. Drzwi przednie prawe - zarysowania. Drzwi tylne prawe - zarysowania. Błotnik tylny prawy - zarysowania. Błotnik tylny lewy - zarysowania. Próg lewy - zarysowania. Drzwi tylne lewe - zarysowania, wgniecenie. Drzwi przednie lewe - odpryski, zarysowania. Grubość powłoki lakierowej elementów poszyc zewnętrznych: pokrywa silnika 70 μm , błotnik przedni prawy - tworzywo, drzwi przednie prawe 80 μm , drzwi tylne prawe 80 μm , błotnik tylny prawy 60 μm , dach 70 μm , pokrywa bagażnika - tworzywo, błotnik tylny lewy 70 μm , drzwi tylne lewe 70 μm , drzwi przednie lewe 60 μm , błotnik przedni lewy - tworzywo.
- V. Wnętrze stwierdzono:** Panel środkowy - nieprawidłowo zamocowany. Podsufitka - zabrudzenie. Kanapa tylna - zabrudzenie. Boczek drzwi tylnych lewych - zabrudzenie. Wnętrze bagażnika - zarysowanie. Boczek drzwi tylnych prawych - zarysowanie. Fotel pasażera - zabrudzenie. Obudowa fotela pasażera - zarysowanie. Układ klimatyzacji wymaga sprawdzenia szczelności, uzupełnienia czynnika roboczego oraz oczyszczenia parownika i układu dolotowego powietrza do wnętrza.
- VI. Wyposażenie, stwierdzono:**
- VII. Wyposażenie dodatkowe:**
- ABS ASR
 - Czujnik deszczu
 - Czujnik odległości przy parkowaniu - tył
 - EBA - system wspomagania nagłego hamowania
 - Elektrycznie podnoszone szyby przednie i tylne
 - Felgi aluminiowe
 - Fotel kierowcy z manualną regulacją wysokości
 - Fotel pasażera z manualną regulacją wysokości
 - Immobilizer
 - Kierownica skórzana
 - Kierownica wielofunkcyjna Klimatyzacja automatyczna

- Komputer pokładowy
- Lusterka boczne regulowane elektrycznie i ogrzewane
- Nawigacja
- Podłokietnik przedni
- Poduszka kierowcy
- Poduszka Pasażera
- Poduszki boczne
- Poduszki-System kurtyn
- Przyciemniające się lusterko wsteczne
- Światła do jazdy dziennej
- Światła przeciwmgielne
- Tapicerka materiałowo-skórzana
- Tempomat
- Trzecie światło STOP
- Uchwyty ISOFIX
- Wskaźnik temperatury zewnętrznej
- Wspomaganie układu kierowniczego
- Zamek centralny zdalnie sterowany
- Zderzaki w kolorze nadwozia

VIII. Ogumienie :

Opona	Producent	Rozmiar	Stopień zużycia (szacunkowo)
PL lato	Falken Ziex	205/50R17 93W	47%
PP lato	Falken Ziex	205/50R17 93W	47%
TL lato	Continental ContiEcoContact5	205/50R17 93V	36%
TP lato	Continental ContiEcoContact5	205/50R17 93V	36%
zapas	Michelin	195/65R15 91H	10%

Sporządzono w 2 egzemplarzach.

Do oceny dołączono 82 fotografii cyfrowych.

Niniejsza opinia nie jest ekspertyzą stanu technicznego pojazdu ani gwarancją niezawodności zespołów i podzespołów pojazdu, została sporządzona wyłącznie na podstawie oględzin w warunkach istniejących w miejscu badania. Opinia określa wyłącznie szacunkową wartość rynkową pojazdu i może być wykorzystana tylko przez zlecającego. Sporządzający opinię zastrzega się, że nie ponosi odpowiedzialności za wady ukryte pojazdu, wady prawne, błędy w dokumentacji pojazdu i błędy montażu. Opinia została sporządzona bezstronnie.

Rzecznawca , data: 08 lipca 2021

.....

Dokumentacja fotograficzna do opinii CFM202107016



Dokumentacja fotograficzna do opinii CFM202107016



Dokumentacja fotograficzna do opinii CFM202107016



Dokumentacja fotograficzna do opinii CFM202107016



Dokumentacja fotograficzna do opinii CFM202107016

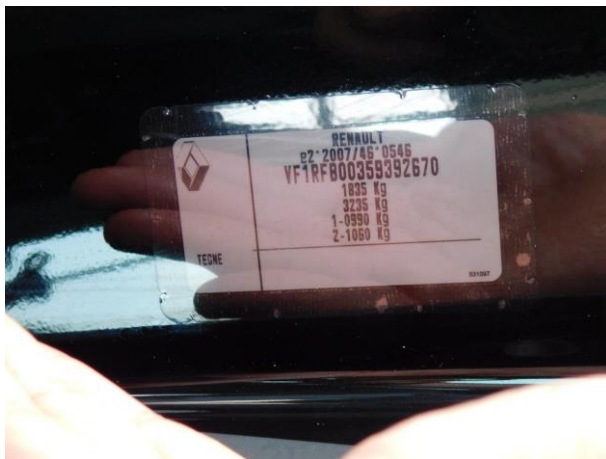

Dokumentacja fotograficzna do opinii CFM202107016

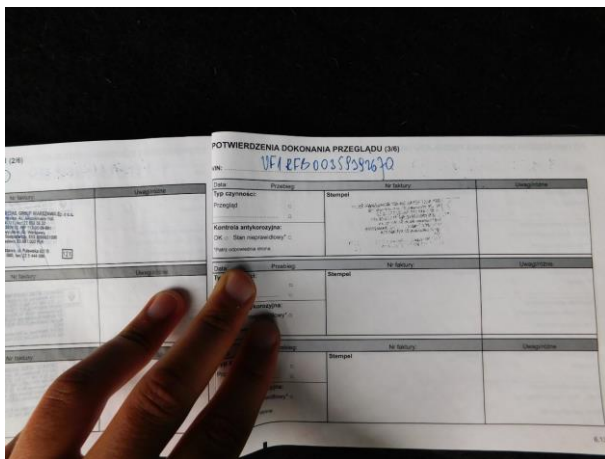
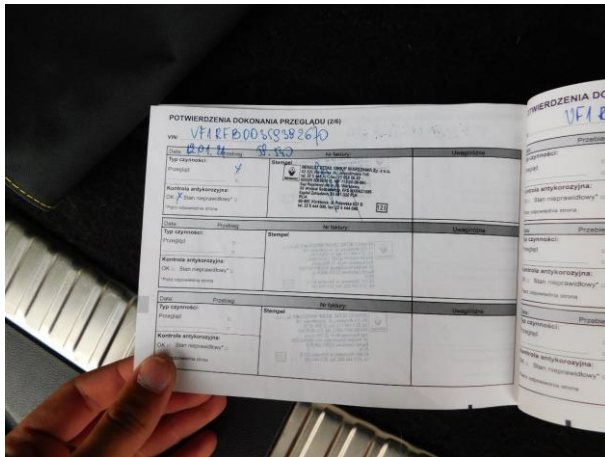

Dokumentacja fotograficzna do opinii CFM202107016

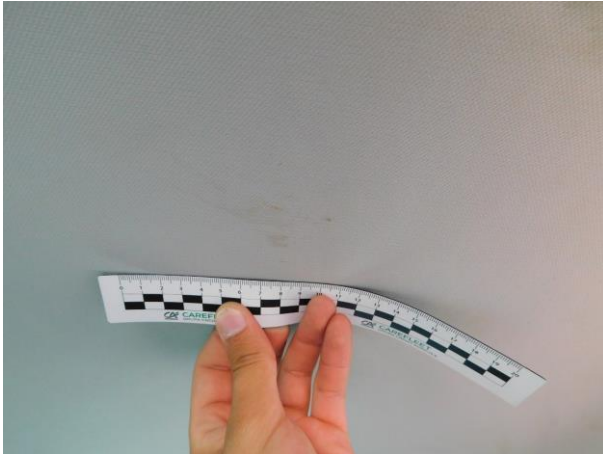

Dokumentacja fotograficzna do opinii CFM202107016



Dokumentacja fotograficzna do opinii CFM202107016



Dokumentacja fotograficzna do opinii CFM202107016



Dokumentacja fotograficzna do opinii CFM202107016



Dokumentacja fotograficzna do opinii CFM202107016



Dokumentacja fotograficzna do opinii CFM202107016



Dokumentacja fotograficzna do opinii CFM202107016



Dokumentacja fotograficzna do opinii CFM202107016



Dokumentacja fotograficzna do opinii CFM202107016



Dokumentacja fotograficzna do opinii CFM202107016



Dokumentacja fotograficzna do opinii CFM202107016

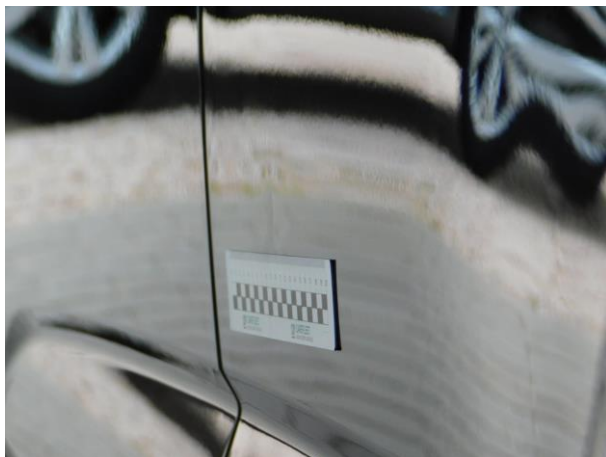

Dokumentacja fotograficzna do opinii CFM202107016

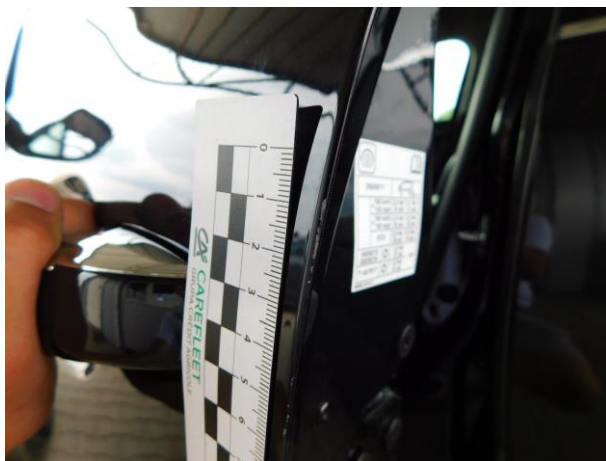

Dokumentacja fotograficzna do opinii CFM202107016



Dokumentacja fotograficzna do opinii CFM202107016



Dokumentacja fotograficzna do opinii CFM202107016

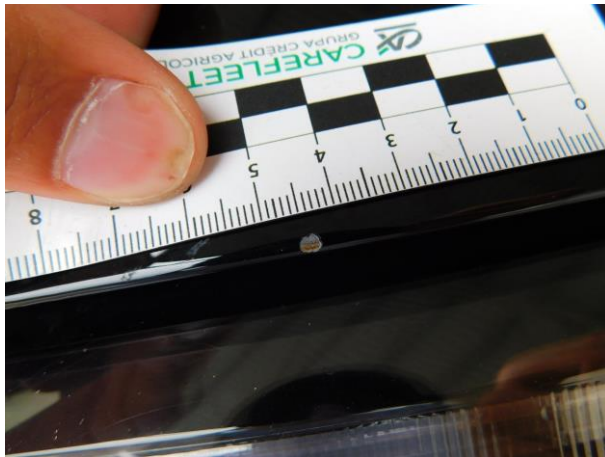

Dokumentacja fotograficzna do opinii CFM202107016



Dokumentacja fotograficzna do opinii CFM202107016

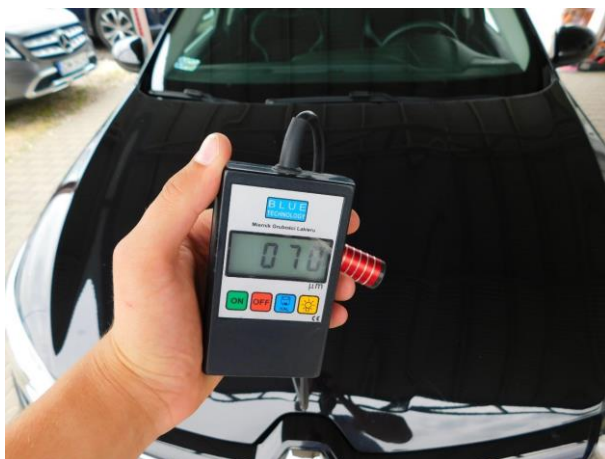

Dokumentacja fotograficzna do opinii CFM202107016



Dokumentacja fotograficzna do opinii CFM202107016



Dokumentacja fotograficzna do opinii CFM202107016

