

**„APAC, Rzeczoznawstwo Motoryzacyjne i Maszynowe”**

Licencja infoekspert, eurotaxglass's  
55-040 Tyniec Mały, ul. Piaskowa 6

**OCENA TECHNICZNA**

**Nr CFM202109084**

**Data badania – 15 września 2021r.**

**Rzeczoznawca - Marcin Stachurka**

**Zleceniodawca:** Carefleet S.A.  
**Adres:** ul. Legnicka 48 bud. C-D, 54-202 Wrocław  
**Zakres oceny:** Określenie wartości pojazdu dla potrzeb sprzedaży w trybie przetargu.

**Dane techniczne:**

Nr rejestracyjny: DW7AA27

Marka pojazdu: OPEL  
Model: INSIGNIA 1.6 CDTI KOMBI  
Kolor: CZARNY

Oznaczenie: OPEL INSIGNIA 1.6 CDTI KOMBI INNOVATION

Rodzaj nadwozia: Kombi

Rodzaj pojazdu: OSOBOWY

Liczba drzwi: 5

Liczba miejsc: 5

Wskazania licznika [km]: 101444

Nr fabryczny (VIN): W0VZT8EF5K1006504

Rok produkcji: 2018

Rok produkcji – uwaga: Pojazd z polskiej sieci dealerskiej.

Masa całkowita (kg): 2160

Masa własna (kg): 1492

Rodzaj paliwa: Olej napędowy

Norma EURO: 6

Typ silnika: ZS

Układ/liczba cyl.: R-4

Pojemność [cm<sup>3</sup>]: 1598

Moc [kW]: 100.00

Data pierwszej rejestracji w kraju: 17.09.2018

Pojazd zbadano w Magnicach k/Wrocławia na parkingu EFL S.A. w obecności zleceniodawcy.

**UWAGI:**

Pojazd zarejestrowany na: CAREFLEET S.A.  
PL. ORLĄT LWOWSKICH 1  
53-605 WROCŁAW

1. Dowód rejestracyjny: DR/BAO 4075657
2. Data następnego badania technicznego: 17.09.2021r.
3. Kluczyki ilość kompletów: 2 (Oba klucze z pilotami centralnego zamka.)
4. Dokumentacja eksploatacyjna pojazdu: instrukcja obsługi - jest, książka przeglądów - jest

5. 1. TERMIN BADANIA TECHNICZNEGO: 17.09.2021.
2. Książka serwisowa z wpisami przy stanie drogomierza: 41788km oraz 61253km.

## **WYNIKI BADANIA :**

**I. Silnik stwierdzono:** Układ smarowania - poziom oleju na wskaźniku kontrolnym – powyżej min. Poziom cieczy w zbiorniku wyrównawczym układu chłodzenia – powyżej min. Rozruch oraz praca silnika w warunkach parkingowych w normie. Komora silnika zabrudzona eksploatacyjnie. Zaleca się sprawdzenie pracy silnika w warunkach drogowych.

**II. Podwozie stwierdzono:** Działanie układu hamulcowego i kierowniczego w warunkach parkingowych w normie. Układ wydechowy – pokryty korozją. Zaleca się sprawdzenie układów podwozia pojazdu w warunkach drogowych.

**III. Układ przeniesienia napędu stwierdzono:** Skrzynia biegów – manualna 6 biegowa. Działanie skrzyni biegów w warunkach parkingowych w normie. Napęd na oś przednią. Zaleca się sprawdzenie układów przeniesienia napędu w warunkach warsztatowych i wykonanie przeglądu. Obręcze kół ze stopów lekkich - 4 sztuki, miejscowo porysowane. Obręcz koła prawego przedniego - głębokie zarysowania. Obręcz koła zapasowego - stalowa.

**IV. Nadwozie stwierdzono:** Barwa nadwozia – czarna z efektem metalicznym. Zderzak przedni – drobne zarysowania i odpryski lakieru na poszyciu zewnętrznym. Szyba czołowa – drobne odpryski na powierzchni zewnętrznej. Pokrywa komory silnika – cztery zagięcia punktowe, drobne zarysowania i odpryski powłoki lakierowej. Błotnik prawy – odprysk lakieru, drobne zarysowania. Drzwi prawe przednie – drobne zarysowania. Drzwi prawe tylne – głębokie zarysowanie na odcinku ok 18mm, zagięcie o średnicy ok 30mm po stronie wewnętrznej, drobne zarysowania. Poszycie tylne boku prawego – cztery zagięcia o średnicy ok 10-20mm, drobne zarysowania. Zderzak tylny – zarysowania na odcinkach ok 20mm, 20mm, 5mm, 5mm, drobne zarysowania. Drzwi tyłu nadwozia – drobne zarysowania. Poszycie tylne boku lewego – zagięcie punktowe, drobne zarysowania. Drzwi lewe tylne – zagięcie punktowe, drobne zarysowania. Drzwi lewe przednie – głębokie zarysowanie na odcinku ok 18mm, drobne zarysowania. Błotnik lewy – drobne zarysowania. Dach – liczne zagięcia punktowe, ślady destrukcji lakieru, drobne zarysowania. Zmierzona grubość powłoki lakierowej zewnętrznych metalowych elementów nadwozia: do 128µm.

**V. Wnętrze stwierdzono:** Deska rozdzielcza i poszycia tapicerskie wnętrza pojazdu – miejscowe zarysowania z ubytkami tworzywa. Poszycia tapicerskie foteli przednich, kanapy tylnej, wykładzin podłogi i podsufitki – miejscowo zabrudzone. Układ klimatyzacji wymaga sprawdzenia szczelności, uzupełnienia czynnika roboczego oraz oczyszczenia parownika i układu dolotowego powietrza do wnętrza. Tapicerka drzwi tyłu nadwozia - głębokie zarysowania. Tapicerka lewego słupka D - głębokie zarysowania. Tapicerka prawego słupka D - głębokie zarysowania. Tapicerka górna prawej ściany bagażnika - głębokie zarysowanie. Punktowe odkształcenie podsufitki.

**VI. Wyposażenie, stwierdzono:** Alarm kolizji.

System ostrzegający przed niezamierzoną zmianą pasa ruchu.

Tapicerka łączona eco skóra - materiał.

Elektryczna regulacja wysokości fotela kierowcy.

Radioodtworacz fabryczny.

**VII. Wyposażenie dodatkowe:**

- ABS
- Alarm
- Czujnik odległości przy parkowaniu - przód i tył
- Czujniki ciśnienia w ogumieniu
- Elektrycznie podnoszone szyby przednie i tylne

- ESP - układ stabilizacji toru jazdy
- Felgi aluminiowe
- Immobilizer
- Kierownica skórzana
- Kierownica wielofunkcyjna
- Klimatyzacja automatyczna
- Komputer pokładowy
- Lakier metalik
- Lusterka boczne sterowane elektrycznie
- Poduszka kierowcy
- Poduszka Pasażera
- Poduszki boczne
- Poduszki-System kurtyn
- Relingi dachowe
- Światła do jazdy dziennej
- Światła przeciwmgielne
- Tempomat
- Wspomaganie układu kierowniczego
- Zamek centralny zdalnie sterowany
- Zderzaki w kolorze nadwozia

#### VIII. Ogumienie :

Opona	Producent	Rozmiar	Stopień zużycia (szacunkowo)
Lewy przód	Bridgestone Turanza T001	225/55R17	65%
Prawy przód	Bridgestone Turanza T001	225/55R17	65%
Lewy tył	Falken ZIE310	225/55R17	30%
Prawy tył	Falken ZIE310	225/55R17	30%
Zapas	Continental	125/80/16	10%

Sporządzono w 2 egzemplarzach.

Do oceny dołączono 124 fotografii cyfrowych.

**Niniejsza opinia nie jest ekspertyzą stanu technicznego pojazdu ani gwarancją niezawodności zespołów i podzespołów pojazdu, została sporządzona wyłącznie na podstawie oględzin w warunkach istniejących w miejscu badania. Opinia określa wyłącznie szacunkową wartość rynkową pojazdu i może być wykorzystana tylko przez zlecającego. Sporządzający opinię zastrzega się, że nie ponosi odpowiedzialności za wady ukryte pojazdu, wady prawne, błędy w dokumentacji pojazdu i błędy montażu. Opinia została sporządzona bezstronnie.**

Rzecznawca , data: 20 września 2021



Dokumentacja fotograficzna do opinii CFM202109084



Dokumentacja fotograficzna do opinii CFM202109084



Dokumentacja fotograficzna do opinii CFM202109084

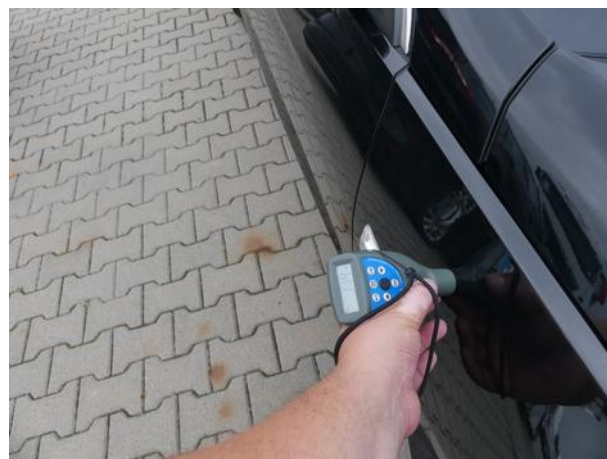
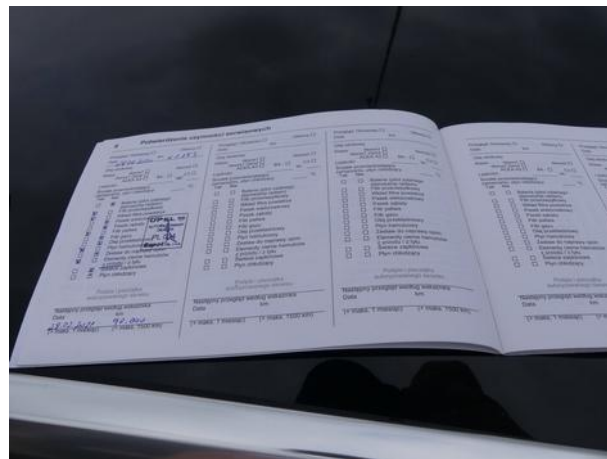
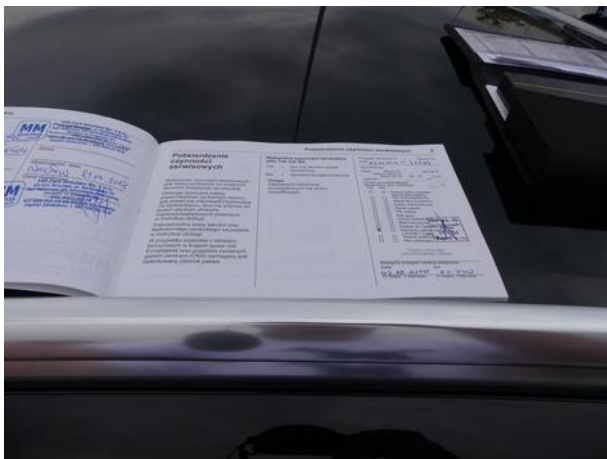





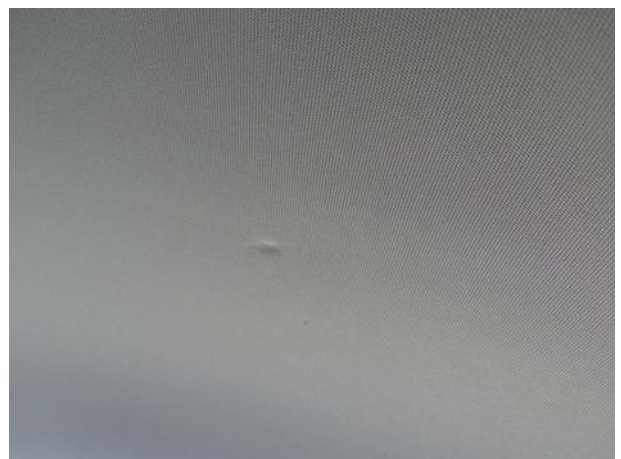
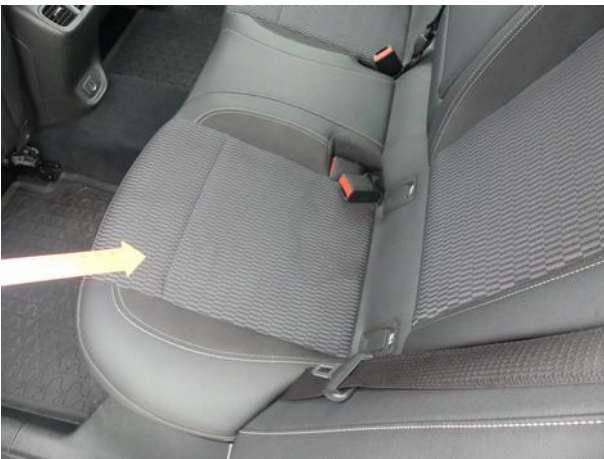

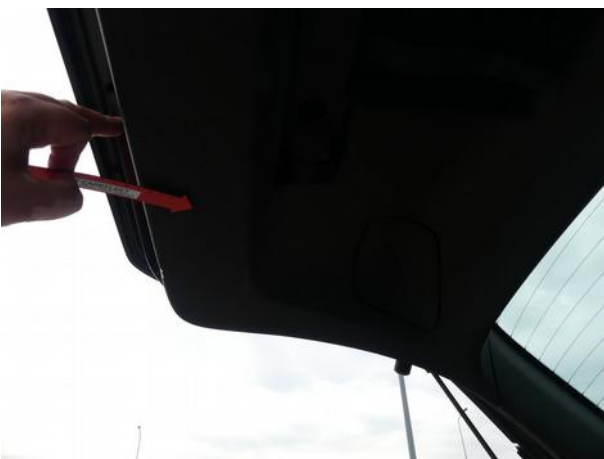
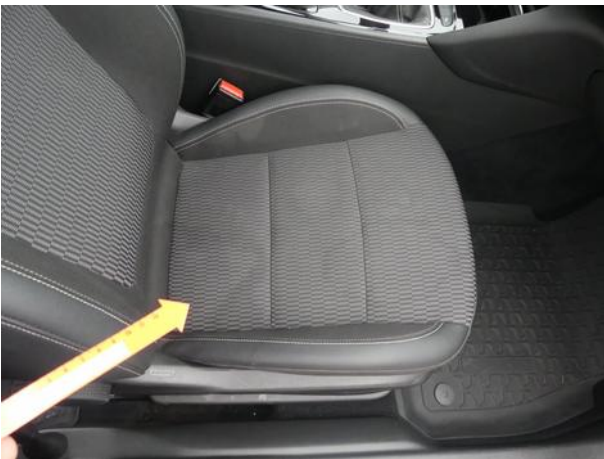

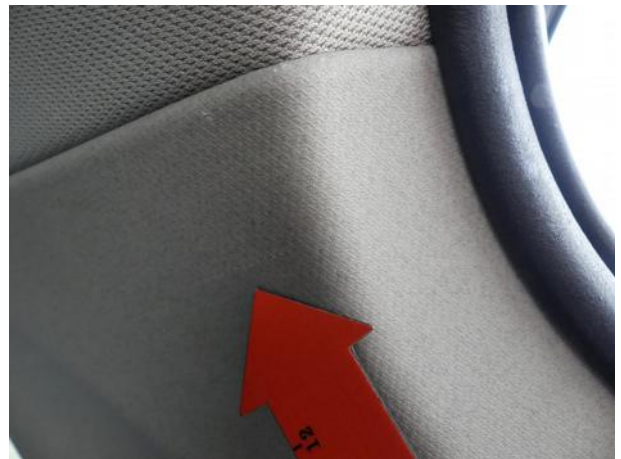
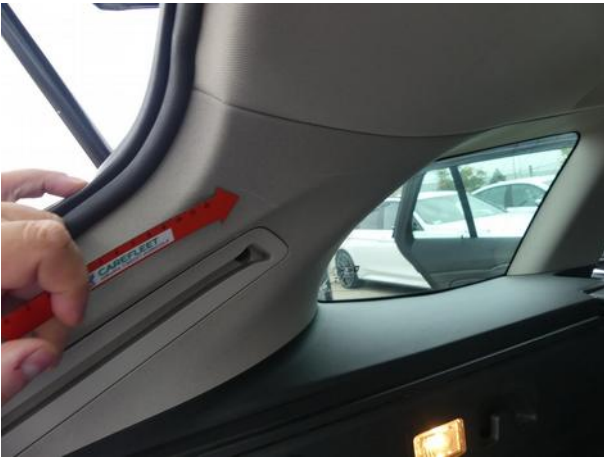

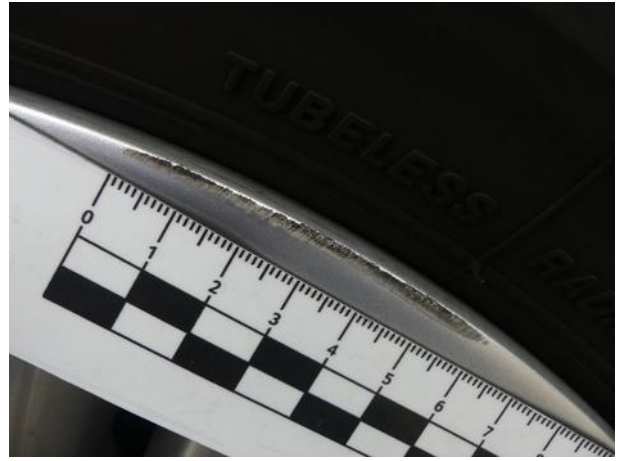

Dokumentacja fotograficzna do opinii CFM202109084

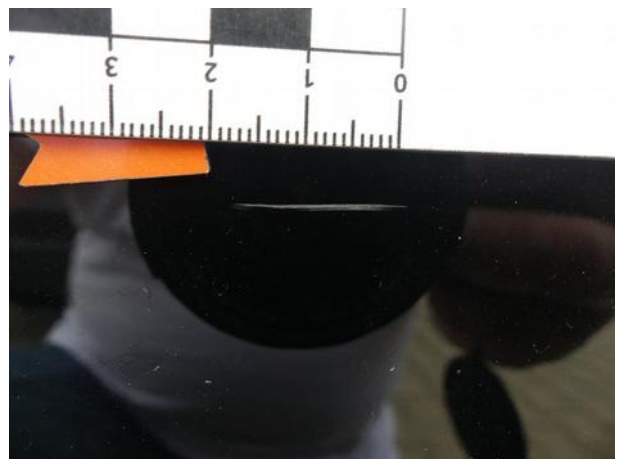











Dokumentacja fotograficzna do opinii CFM202109084





