„APAC, Rzeczoznawstwo Motoryzacyjne i Maszynowe”
Licencja infoekspert, eurotaxglass's
55-040 Tyniec Mały, ul. Piaskowa 6

OCENA TECHNICZNA
Nr CFM202109134
Data badania – 27 września 2021r.
Rzeczoznawca - Edwin Furyk

Zleceniodawca:	Carefleet S.A.
Adres:	ul. Legnicka 48 bud. C-D, 54-202 Wrocław
Zakres oceny:	Określenie wartości pojazdu dla potrzeb sprzedaży w trybie przetargu.

Dane techniczne:
Nr rejestracyjny: DW7CT12

Marka pojazdu: PEUGEOT
Model: BOXER 435 BLUEHDI 16-19
Kolor: biały

Rodzaj nadwozia: Furgon
Rodzaj pojazdu: dostawczy do 3.5T
Liczba drzwi: 4
Liczba miejsc: 3
Wskazania licznika [km]: 144333
Nr fabryczny (VIN): VF3YD2MFC12K49390
Rok produkcji: 2019
Rok produkcji – uwaga: Pojazd z polskiej sieci dilerskiej
Masa całkowita (kg): 3500
Masa własna (kg): 2060
Rodzaj paliwa: Olej napędowy
Norma EURO: 6
Typ silnika: zapłon samoczynny
Układ/liczba cyl.: R/4
Pojemność [cm^3]: 1997
Moc [kW]: 96.00

Data pierwszej rejestracji w kraju: 01.03.2019

Pojazd zbadano w Magnicach k/Wrocławia na parkingu EFL S.A. w obecności zleceniodawcy.

<u>UWAGI:</u>

Pojazd zarejestrowany na:	CAREFLEET S.A. ul. Legnicka 48 bud.C-D 54-202 Wrocław

1. Dowód rejestracyjny: DR/BAP0974303
2. Data następnego badania technicznego: 01.03.2022r.
3. Kluczyki ilość kompletów: 2 (jeden składany klucz z pilotem centralnego zamka, drugi klucz bez pilota centralnego zamka)
4. Dokumentacja eksploatacyjna pojazdu: instrukcja obsługi - jest, książka przeglądów - jest

5. W książce serwisowej stwierdzono wpis odnośnie wizyty serwisowej w dniu 09.11.2020r przy stanie licznika 97230km . Aktywny komunikat „kontrola oświetlenia tablicy rejestracyjnej" – zamontowane niefabryczne żarówki LED (wymiana żarówek).

WYNIKI BADANIA :

I. Silnik stwierdzono: Układ smarowania - poziom oleju na wskaźniku kontrolnym – powyżej min. Poziom cieczy w zbiorniku wyrównawczym układu chłodzenia – powyżej min. Rozruch oraz praca silnika w warunkach parkingowych w normie. Komora silnika zabrudzona eksploatacyjnie. Zaleca się sprawdzenie pracy silnika w warunkach drogowych.

II. Podwozie stwierdzono: Zawieszenie przednie i tylne – stwierdzono powiększone luzy na połączeniach elementów zawieszenia. Układ kierowniczy – działanie układu w normie, zalecane sprawdzenie geometrii i luzów układu w warunkach stanowiskowych. Układ hamulcowy – działanie układu w normie, powiększone zużycie elementów ciernych układu. Układ wydechowy – pokryty korozją.

III. Układ przeniesienia napędu stwierdzono: Skrzynia biegów – manualna 6 biegowa. Działanie skrzyni biegów w warunkach parkingowych w normie. Napęd na oś przednią. Zaleca się sprawdzenie układów przeniesienia napędu w warunkach warsztatowych i wykonanie przeglądu. Obręcze kół - stalowe 5 sztuk.

IV. Nadwozie stwierdzono: Barwa nadwozia – biała uni. Zderzak przedni – drobne zarysowania na poszyciu zewnętrznym. Szyba czołowa – drobne odpryski na powierzchni zewnętrznej. Pokrywa komory silnika – drobne zarysowania i odpryski powłoki lakierowej. Błotnik prawy – drobne zarysowania. Drzwi prawe przednie – drobne zarysowania. Drzwi prawe tylne – drobne zarysowania. Poszycie tylne boku prawego – drobne zarysowania. Nakładka łukowa poszycia boku tylnego strona prawa – zarysowana z ubytkiem materiału na całej długości elementu. Poszycie naroża prawego tylnego – wgniecenie z zarysowaniem powłoki lakierowej w części górnej na długości ok.100 mm. Lampa prawa tylna – pęknięty klosz. Zderzak tylny – drobne zarysowania. Drzwi tylne skrzydło lewe - drobne zarysowania . Drzwi tylne skrzydło prawe – wgniecenie w części środkowej o średnicy ok.40mm z odpryskiem powłoki lakierowej zabezpieczonym prowizorycznie (zaprawka). Poszycie tylne boku lewego – drobne zarysowania. Drzwi lewe przednie – drobne zarysowania. Uszczelka drzwi lewych przednich – rozerwana. Próg lewy część przednia – ubytek powłoki lakierowej na długości ok110mm. Poszycie słupka A strona lewa – odprysk powłoki lakierowej w części górnej o średnicy ok.4mm. Błotnik lewy – drobne zarysowania. Dach – drobne zarysowania. Zmierzona grubość powłoki lakierowej zewnętrznych metalowych elementów nadwozia: 71- 88µm.

V. Wnętrze stwierdzono: Deska rozdzielcza i poszycia tapicerskie wnętrza pojazdu – miejscowe zarysowania z ubytkami tworzywa. Poszycia tapicerskie foteli przednich – miejscowo zabrudzone. Układ klimatyzacji wymaga sprawdzenia szczelności, uzupełnienia czynnika roboczego oraz oczyszczenia parownika i układu dolotowego powietrza do wnętrza. Wymiary przestrzeni ładunkowej: długość ok 4000mm, szerokość ok 1870mm, wysokość ok 1950mm.

VI. Wyposażenie, stwierdzono: Elektrycznie otwieranie szyb drzwi przednich
Radio fabryczne

VII. Wyposażenie dodatkowe:

- ABS
- ESP - układ stabilizacji toru jazdy
- Fotel kierowcy z manualną regulacją wysokości
- Immobilizer
- Klimatyzacja

- Komputer pokładowy
- Lakier uni
- Lusterka boczne regulowane elektrycznie i ogrzewane
- Poduszka kierowcy
- Światła do jazdy dziennej
- Trzecie światło STOP
- Wskaźnik temperatury zewnętrznej
- Wspomaganie układu kierowniczego
- Zamek centralny zdalnie sterowany

VIII. Ogumienie :

Opona	**Producent**	**Rozmiar**	**Stopień zużycia (szacunkowo)**
przód prawy	Sunfull SF-05	215/75R16C 116/114R	20%
przód lewy	Sunfull SF-05	215/75R16C 116/114R	20%
tył prawy	Sunfull SF-05	215/75R16C 116/114R	20%
tyl lewy	Sunfull SF-05	215/75R16C 116/114R	20%
zapas	Continental ContiVanControl100	215/75R16C 116/114R	100%

Sporządzono w 2 egzemplarzach. Do oceny dołączono 49 fotografii cyfrowych.

Niniejsza opinia nie jest ekspertyzą stanu technicznego pojazdu ani gwarancją niezawodności zespołów i podzespołów pojazdu, została sporządzona wyłącznie na podstawie oględzin w warunkach istniejących w miejscu badania. Opinia określa wyłącznie szacunkową wartość rynkową pojazdu i może być wykorzystana tylko przez zlecającego. Sporządzający opinię zastrzega się, ze nie ponosi odpowiedzialności za wady ukryte pojazdu, wady prawne, błędy w dokumentacji pojazdu i błędy montażu. Opinia została sporządzona bezstronnie.

Rzeczoznawca , data: 28 września 2021

…….

Dokumentacja fotograficzna do opinii CFM202109134

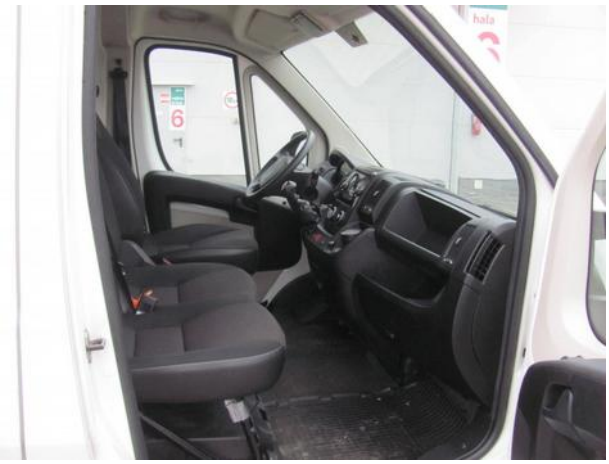

Dokumentacja fotograficzna do opinii CFM202109134

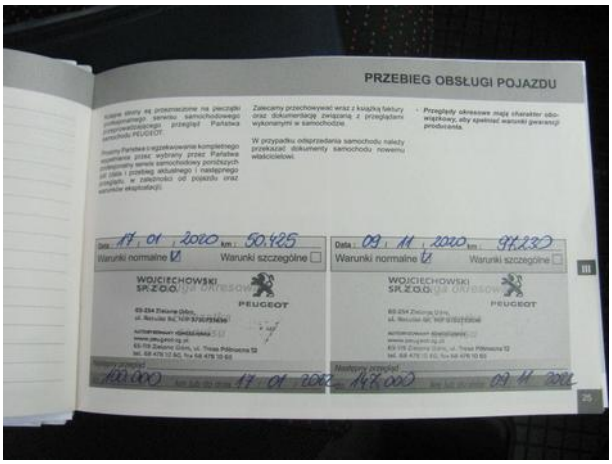

Dokumentacja fotograficzna do opinii CFM202109134

Dokumentacja fotograficzna do opinii CFM202109134

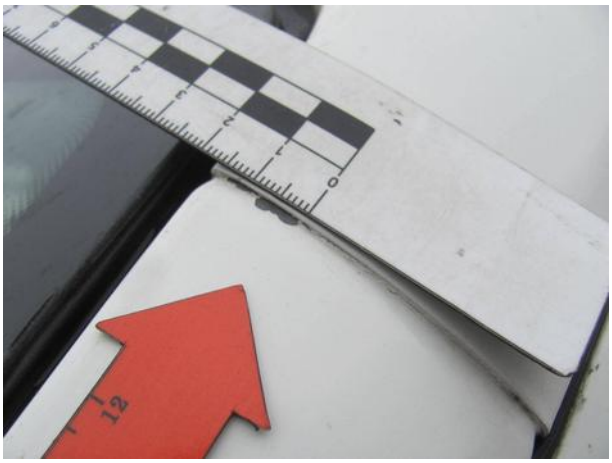

Dokumentacja fotograficzna do opinii CFM202109134

Dokumentacja fotograficzna do opinii CFM202109134

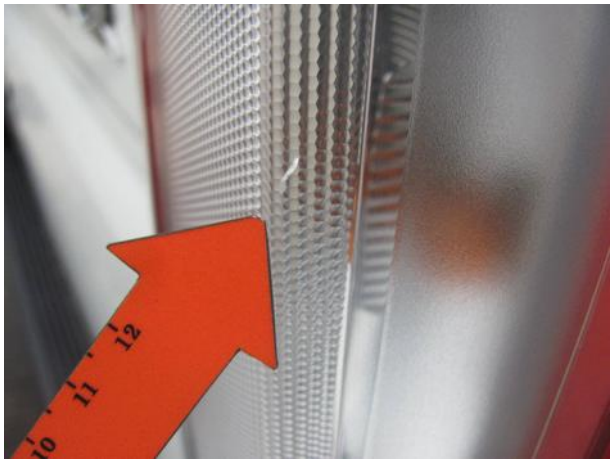

Dokumentacja fotograficzna do opinii CFM202109134