

„NEFRIS”
Nefris Sp. z o.o.
80-230 Gdańsk
ul. Bohaterów Getta Warszawskiego 15/1A
NIP: 957 11 11 157

OCENA TECHNICZNA
Nr CFM202109155
Data badania – 01 października 2021r.
Rzeczoznawca - Bartłomiej Kozłowski

Zleceniodawca: Carefleet S.A.
Adres: ul. Legnicka 48 bud. C-D, 54-202 Wrocław
Zakres oceny: Określenie wartości pojazdu dla potrzeb sprzedaży w trybie przetargu.

Dane techniczne:

Nr rejestracyjny: DW9V282

Marka pojazdu: RENAULT
Model: MEGANE
Kolor: brązowy

Rodzaj nadwozia: Hatchback
Rodzaj pojazdu: osobowy
Liczba drzwi: 5
Liczba miejsc: 5
Wskazania licznika [km]: 54317
Nr fabryczny (VIN): VF1RFB00460936244
Rok produkcji: 2018
Rok produkcji – uwaga: POJAZD Z POLSKIEJ SIECI DEALERSKIEJ.

Masa własna (kg): 1295
Rodzaj paliwa: Benzyna
Norma EURO: 6
Typ silnika: ZI
Układ/liczba cyl.: R4
Pojemność [cm³]: 1197
Moc [kW]: 97.00

Data pierwszej rejestracji w kraju: 03.08.2018

Pojazd zbadano w Magnicach k/Wrocławia na parkingu EFL S.A. w obecności zleceniodawcy.

UWAGI:

Pojazd zarejestrowany na: CAREFLEET S.A.
ul. Legnicka 48 bud. C-D
54-202 Wrocław

1. Dowód rejestracyjny: DR/BAO3452456
2. Data następnego badania technicznego: 03.08.2023r.
3. Kluczyki ilość kompletów: 2 (DWIE KARTY Z PILOTAMI CENTRALNEGO ZAMKA)
4. Dokumentacja eksploatacyjna pojazdu: instrukcja obsługi - jest, książka przeglądów - jest

WYNIKI BADANIA :

I. Silnik stwierdzono: Układ smarowania - poziom oleju na wskaźniku kontrolnym – powyżej min. Poziom cieczy w zbiorniku wyrównawczym układu chłodzenia – powyżej min. Rozruch oraz praca silnika w warunkach parkingowych w normie. Komora silnika zabrudzona eksploatacyjnie. Zaleca się sprawdzenie pracy silnika w warunkach drogowych.

II. Podwozie stwierdzono: Działanie układu hamulcowego i kierowniczego w warunkach parkingowych w normie. Układ wydechowy – działanie w normie, zaleca się sprawdzenie układu w warunkach stanowiskowych. Zaleca się sprawdzenie układów podwozia pojazdu w warunkach drogowych.

III. Układ przeniesienia napędu stwierdzono: Obręcze kół -zarysowania, w tym z ubytkami aluminium. Skrzynia biegów – manualna 6 biegowa. Działanie skrzyni biegów w warunkach parkingowych w normie. Napęd na oś przednią. Zaleca się sprawdzenie układów przeniesienia napędu w warunkach warsztatowych i wykonanie przeglądu. Obręcze kół - aluminiowe 4 sztuki, stalowe koło zapasowe.

IV. Nadwozie stwierdzono: Barwa nadwozia - brązowa z efektem metalicznym. Szyba czołowa - drobne odpryski. Pokrywa P - odprysk. Zderzak P - odprysk, zarysowanie. Błotnik PP - zarysowania. Klamka drzwi PP - drobne zarysowanie. Próg prawy - wgniecenie. Zderzak T- zarysowania. Pokrywa T- zarysowania. Błotnik TL - zarysowania. Drzwi TL - zarysowania. Drzwi PL - zarysowania, odprysk, wgniecenie. Lusterko L - zarysowanie. Błotnik PL - zarysowanie. Wnęka drzwi PL - drobne zarysowania. Wnęka drzwi TL - wgniecenie, drobne zarysowanie. Drzwi TP - zarysowania. Dach - zarysowanie. Rama dachu prawa -zarysowanie.
Grubość powłoki lakierowej elementów poszyc zewnątrznych: błotnik PP - tworzywo, drzwi PP - do 94 mikrometrów, drzwi TP - do 104 mikrometrów, błotnik TP - do 112 mikrometrów, pokrywa P - do 105 mikrometrów, dach - do 85 mikrometrów, pokrywa T - tworzywo, błotnik PL - tworzywo, drzwi PL - do 88 mikrometrów, drzwi TL - do 89 mikrometrów, błotnik TL - do 120 mikrometrów.

V. Wnętrze stwierdzono: Fotel kierowcy - zabrudzenie. Boczek drzwi PL - zabrudzenie. Boczek drzwi TP - zabrudzenie. Wnętrze bagażnika -zabrudzenie, zarysowania. Nakładka pokrywy T - zarysowania. Układ klimatyzacji wymaga sprawdzenia szczelności, uzupełnienia czynnika roboczego oraz oczyszczenia parownika i układu dolotowego powietrza do wnętrza.

VI. Wyposażenie, stwierdzono: Lampy przednie Full LED

Head-up wyświetlacz

Bluetooth

Bose sound system

VII. Wyposażenie dodatkowe:

- ABS
- Czujnik deszczu
- Czujnik odległości przy parkowaniu - tył
- Dotykowy ekran
- Dywaniki welurowe
- Elektrycznie podnoszone szyby przednie i tylne
- Elektrycznie sterowany hamulec postojowy

- ESP - układ stabilizacji toru jazdy
- Felgi aluminiowe
- Fotel kierowcy sterowany elektrycznie
- Fotel kierowcy z manualną regulacją wysokości
- Fotel pasażera z manualną regulacją wysokości
- Fotele przednie z funkcją podgrzewania
- Kierownica skórzana
- Kierownica wielofunkcyjna
- Klimatyzacja automatyczna
- Komputer pokładowy
- Lakier metalik
- Lusterka boczne regulowane elektrycznie i ogrzewane
- Lusterka boczne składane
- Nawigacja
- Podłokietnik przedni
- Poduszka kierowcy
- Poduszka Pasażera
- Poduszki boczne
- Poduszki-System kurtyn
- Przyciemniane szyby tylne (tylne boczne drzwi oraz przestrzeń bagażowa)
- Światła do jazdy dziennej
- Światła przeciwmgielne
- Tapicerka materiałowo-skórzana
- Tempomat
- Termometr zewnętrzny
- Trzecie światło STOP
- Uchwyty ISOFIX
- Wspomaganie układu kierowniczego
- Wyłącznik poduszki powietrznej pasażera
- Zamek centralny
- Zderzaki w kolorze nadwozia

VIII. Ogumienie :

Opona	Producent	Rozmiar	Stopień zużycia (szacunkowo)
PL lato	Michelin	205/50R17	33%
PP lato	Michelin	205/50R17	33%
TL lato	Michelin	205/50R17	16%
TP lato	Michelin	205/50R17	16%
zapas	Continental	T145/70R17	10%

Sporządzono w 2 egzemplarzach.

Do oceny dołączono 133 fotografii cyfrowych.

Niniejsza opinia nie jest ekspertyzą stanu technicznego pojazdu ani gwarancją niezawodności zespołów i podzespołów pojazdu, została sporządzona wyłącznie na podstawie oględzin w warunkach istniejących w miejscu badania. Opinia określa wyłącznie szacunkową wartość rynkową pojazdu i może być wykorzystana tylko przez zlecającego. Sporządzający opinię zastrzega się, że nie ponosi odpowiedzialności za wady ukryte pojazdu, wady prawne, błędy w dokumentacji pojazdu i błędy montażu. Opinia została sporządzona bezstronnie.

Rzecznawca , data: 06 października 2021

.....

Dokumentacja fotograficzna do opinii CFM202109155



Dokumentacja fotograficzna do opinii CFM202109155

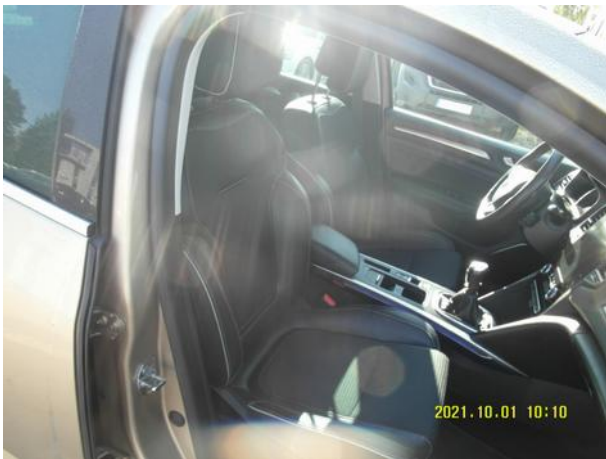



Dokumentacja fotograficzna do opinii CFM202109155

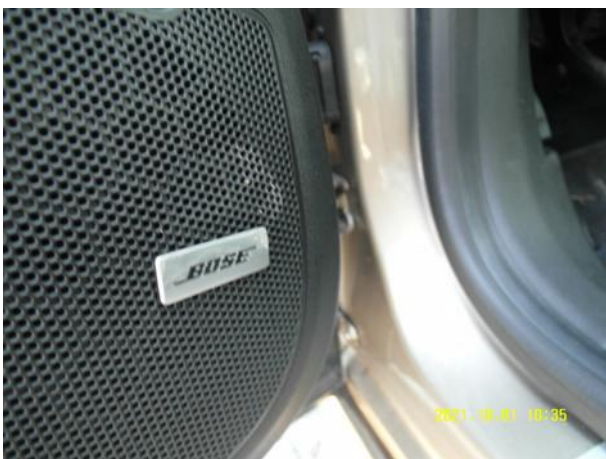

Dokumentacja fotograficzna do opinii CFM202109155



Dokumentacja fotograficzna do opinii CFM202109155

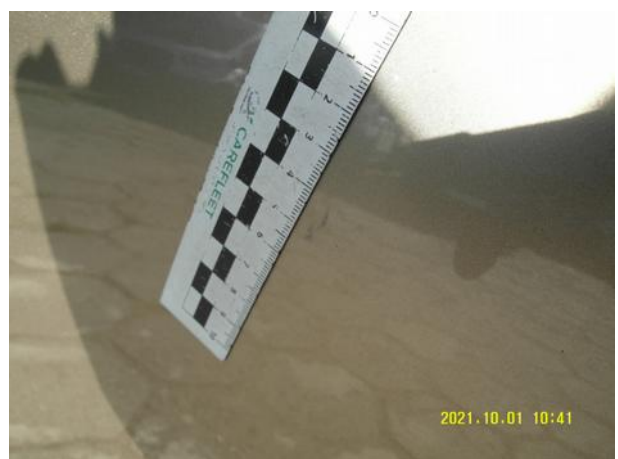

Dokumentacja fotograficzna do opinii CFM202109155



Dokumentacja fotograficzna do opinii CFM202109155



Dokumentacja fotograficzna do opinii CFM202109155



Dokumentacja fotograficzna do opinii CFM202109155

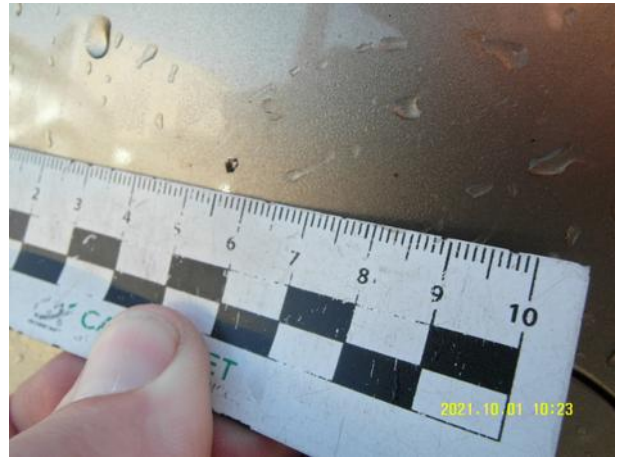

Dokumentacja fotograficzna do opinii CFM202109155

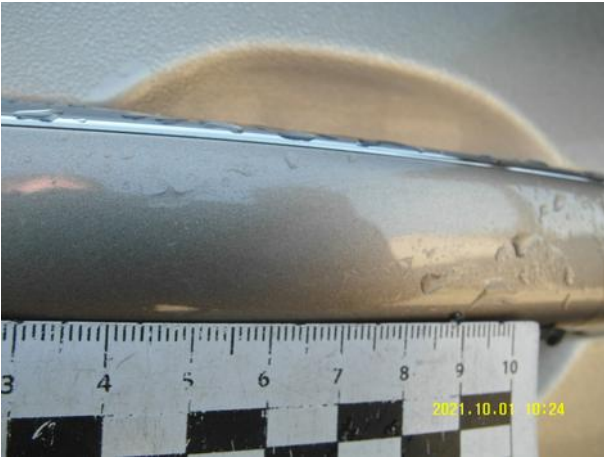

Dokumentacja fotograficzna do opinii CFM202109155



Dokumentacja fotograficzna do opinii CFM202109155

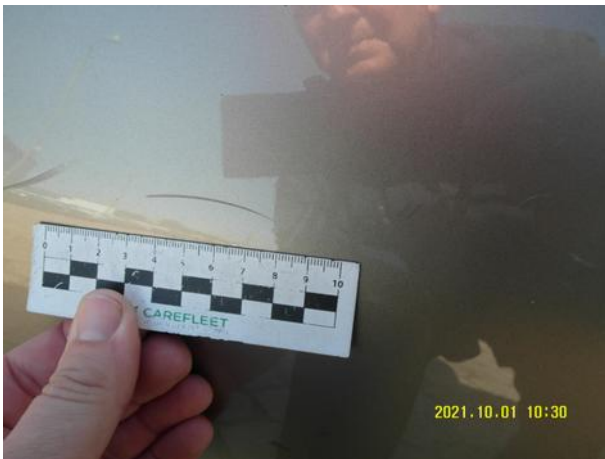

Dokumentacja fotograficzna do opinii CFM202109155

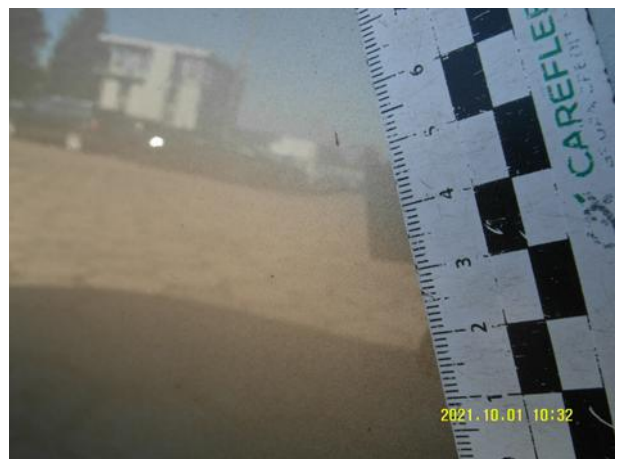

Dokumentacja fotograficzna do opinii CFM202109155

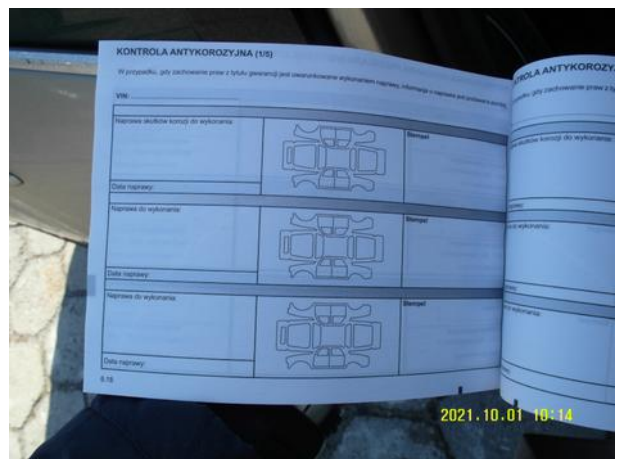
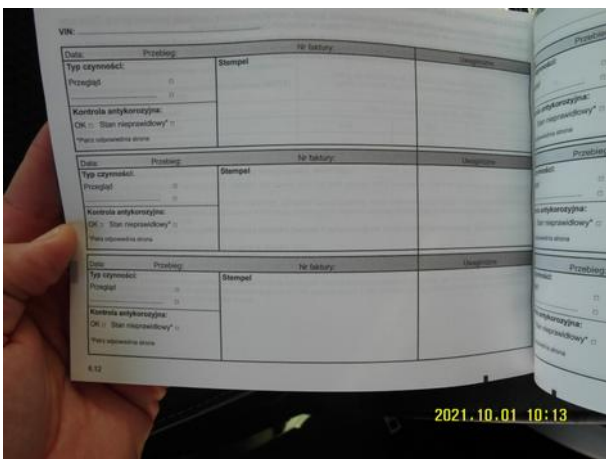
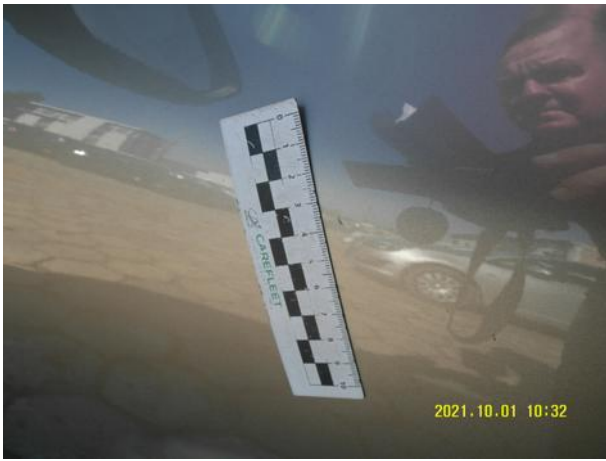

Dokumentacja fotograficzna do opinii CFM202109155

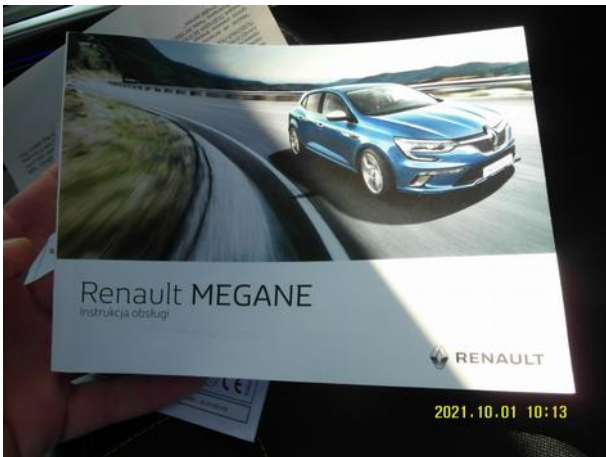

Dokumentacja fotograficzna do opinii CFM202109155

