

„NEFRIS”
Nefris Sp. z o.o.
80-230 Gdańsk
ul. Bohaterów Getta Warszawskiego 15/1A
NIP: 957 11 11 157

OCENA TECHNICZNA
Nr CFM202109057
Data badania – 08 września 2021r.
Rzeczoznawca - Bartłomiej Kozłowski

Zleceniodawca: Carefleet S.A.
Adres: ul. Legnicka 48 bud. C-D, 54-202 Wrocław
Zakres oceny: Określenie wartości pojazdu dla potrzeb sprzedaży w trybie przetargu.

Dane techniczne:

Nr rejestracyjny: WW643XW

Marka pojazdu: SKODA
Model: OCTAVIA
Kolor: biały

Rodzaj nadwozia: Kombi
Rodzaj pojazdu: osobowy
Liczba drzwi: 5
Liczba miejsc: 5
Wskazania licznika [km]: 192289
Nr fabryczny (VIN): TMBLK7NE5J0063939
Rok produkcji: 2017
Rok produkcji – uwaga: POJAZD Z POLSKIEJ SIECI DEALERSKIEJ.

Masa własna (kg): 1410
Rodzaj paliwa: Olej napędowy
Norma EURO: 6
Typ silnika: ZS
Układ/liczba cyl.: R4
Pojemność [cm³]: 1968
Moc [kW]: 135.00

Data pierwszej rejestracji w kraju: 17.08.2017

Pojazd zbadano w Magnicach k/Wrocławia na parkingu EFL S.A. w obecności zleceniodawcy.

UWAGI:

Pojazd zarejestrowany na: CAREFLEET S.A.
ul. Legnicka 48 bud. C-D
54-202 Wrocław

1. Dowód rejestracyjny: DR/BAN3511215
2. Data następnego badania technicznego: 03.08.2022r.
3. Kluczyki ilość kompletów: 2 (DWA KLUCZE Z PILOTAMI CENTRALNEGO ZAMKA)

4. Dokumentacja eksploatacyjna pojazdu: instrukcja obsługi - jest, książka przeglądów - brak
5. Książka serwisowa elektroniczna.

WYNIKI BADANIA :

I. Silnik stwierdzono: Układ smarowania - poziom oleju na wskaźniku kontrolnym – powyżej min. Poziom cieczy w zbiorniku wyrównawczym układu chłodzenia – powyżej min. Rozruch oraz praca silnika w warunkach parkingowych w normie. Komora silnika zabrudzona eksploatacyjnie. Zaleca się sprawdzenie pracy silnika w warunkach drogowych.

II. Podwozie stwierdzono: Działanie układu hamulcowego i kierowniczego w warunkach parkingowych w normie. Układ wydechowy – działanie w normie, zaleca się sprawdzenie układu w warunkach stanowiskowych. Zaleca się sprawdzenie układów podwozia pojazdu w warunkach drogowych.

III. Układ przeniesienia napędu stwierdzono: Obręcz koła PL - zarysowania. Skrzynia biegów – automatyczna 6 biegowa. Działanie skrzyni biegów w warunkach parkingowych w normie. Napęd na obie osie. Zaleca się sprawdzenie układów przeniesienia napędu w warunkach warsztatowych i wykonanie przeglądu. Obręcze kół - aluminiowe 4 sztuki, stalowe koło zapasowe.

IV. Nadwozie stwierdzono: Barwa nadwozia - biała typu uni. Pokrywa P - odpryski, łuszczenie powłoki lakierniczej, odpryski z naruszeniem warstwy zabezpieczenia antykorozyjnego. Szyba czołowa - odpryski. Dach - odpryski, korozja, zaprawki lakiernicze. Rama dachu lewa - odpryski. Rama dachu prawa - odpryski, wgniecenie. Zderzak P - odpryski, łuszczenie powłoki lakierniczej, zaprawki lakiernicze. Reflektory przednie - odpryski. Błotnik PP - wgniecenie, odpryski. Drzwi PP - zarysowanie listwy szyby. Drzwi TP - odpryski, zaprawka lakiernicza. Błotnik TP - odprysk, wgniecenie, korozja. Pokrywa T - odprysk z korozją. Szyba pokrywy T - zarysowania. Zderzak T - zarysowanie, odpryski, zaprawka lakiernicza. Błotnik TL - wgniecenie, odprysk. Drzwi PL - odpryski. Błotnik PL - odprysk.

Grubość powłoki lakierowej elementów poszyc zewnątrznych: błotnik PP - do 120 mikrometrów, drzwi PP - do 150 mikrometrów, drzwi TP - do 100 mikrometrów, błotnik TP - do 110 mikrometrów, pokrywa P - do 90 mikrometrów, dach - do 90 mikrometrów, pokrywa T - do 110 mikrometrów, błotnik PL - do 120 mikrometrów, drzwi PL - do 120 mikrometrów, drzwi TL - do 110 mikrometrów, błotnik TL - do 130 mikrometrów.

V. Wnętrze stwierdzono: Schowek pasażera - drobne zarysowania. Nakładka słupka C prawa - zarysowania. Wnętrze bagażnika - zarysowania. Nakładka słupka C lewa - zarysowania. Dźwignia zmiany biegów - wytarcia. Układ klimatyzacji wymaga sprawdzenia szczelności, uzupełnienia czynnika roboczego oraz oczyszczenia parownika i układu dolotowego powietrza do wnętrza.

VI. Wyposażenie, stwierdzono: Lampy przednie Full LED. Bluetooth.

VII. Wyposażenie dodatkowe:

- ABS
- ASR
- Automatyczna skrzynia biegów
- Czujnik odległości przy parkowaniu - przód i tył
- Dotykowy ekran

- Dywaniki gumowe
- Elektrycznie podnoszone szyby przednie i tylne
- ESP - układ stabilizacji toru jazdy
- Felgi aluminiowe
- Fotel kierowcy z manualną regulacją wysokości
- Fotel pasażera z manualną regulacją wysokości
- Fotele przednie z funkcją podgrzewania
- Kamera wspomagająca parkowanie tyłem
- Kierownica skórzana
- Kierownica wielofunkcyjna
- Klimatyzacja automatyczna
- Komputer pokładowy
- Lakier uni
- Lusterka boczne regulowane elektrycznie i ogrzewane
- Lusterka boczne składane
- Nawigacja
- Podłokietnik przedni
- Poduszka kierowcy
- Poduszka kolanowa kierowcy
- Poduszka Pasażera
- Poduszki boczne
- Poduszki-System kurtyn
- Przyciemniane szyby tylne (tylne boczne drzwi oraz przestrzeń bagażowa)
- Relingi dachowe
- Roleta bagażnika
- Spryskiwacze lamp przednich
- Szyba czołowa ogrzewana
- Światła do jazdy dziennej
- Światła przeciwmgielne
- Tempomat
- Termometr zewnętrzny
- Trzecie światło STOP
- Uchwyty ISOFIX
- Wspomaganie układu kierowniczego
- Zamek centralny
- Zderzaki w kolorze nadwozia
- Złącze Aux-in

VIII. Ogumienie :

Opona	Producent	Rozmiar	Stopień zużycia (szacunkowo)
PL lato	Uniroyal	225/45R17	33%
PP lato	Uniroyal	225/45R17	50%
TL lato	Uniroyal	225/45R17	16%
TP lato	Uniroyal	225/45R17	33%
zapas	Nexen	205/55R16	10%

W oparciu o badanie i opis stanu technicznego pojazdu wydaje się następującą **OCENĘ OGÓLNA**:

1. Stan techniczny poduszek bezpieczeństwa i układu ABS określono wyłącznie na podstawie wskazań układu kontroli stanu technicznego zamontowanego w pojeździe (wskaźnika kontrolnego na desce rozdzielczej).
 2. Pojazd wymaga usunięcia usterek wykazanych w niniejszej ocenie.
 3. Wartość pojazdu oszacowano w oparciu o notowania Eurotaxglass's IX -2021" uwzględniając: rok produkcji pojazdu, datę pierwszej rejestracji, stwierdzony stan techniczny, poziom utrzymania, przebieg, pochodzenie pojazdu, regionalną sytuację rynkową, lokalną sytuację rynkową oraz stan ogumienia.
 4. Niniejsza opinia nie jest ekspertyzą stanu technicznego ani gwarancją niezawodności zespołów i podzespołów pojazdu. Została sporządzona wyłącznie na podstawie oględzin w warunkach istniejących w miejscu badania. Opinia określa wyłącznie szacunkową wartość rynkową pojazdu i może być wykorzystana przez Zlecającego. Sporządzający ocenę zastrzega, że nie ponosi odpowiedzialności za wady ukryte pojazdu, wady prawne, błędy w dokumentacji pojazdu i błędy montażu. Opinia została sporządzona bezstronnie zgodnie z najlepszą wiedzą i sumieniem rzeczoznawcy.
2. Wartość przedmiotowego pojazdu w dniu badania szacuje się na kwotę netto:
39 600.00 zł (słownie: trzydzieści dziewięć tysięcy sześćset 00/100) PLN.
W/w kwota nie zawiera podatku VAT .
 3. Wartość przy sprzedaży wymuszonej określa się na kwotę netto:
35 400.00 zł (słownie: trzydzieści pięć tysięcy czterysta 00/100) PLN.
W/w kwota nie zawiera podatku VAT .

Kod EC [124713]
[35 400.00]
[SP 51 100.00]
[ZA 46 000.00]

Sporządzono w 2 egzemplarzach.

Do oceny dołączono 136 fotografii cyfrowych.

Niniejsza opinia nie jest ekspertyzą stanu technicznego pojazdu ani gwarancją niezawodności zespołów i podzespołów pojazdu, została sporządzona wyłącznie na podstawie oględzin w warunkach istniejących w miejscu badania. Opinia określa wyłącznie szacunkową wartość rynkową pojazdu i może być wykorzystana tylko przez zlecającego. Sporządzający opinię zastrzega się, że nie ponosi odpowiedzialności za wady ukryte pojazdu, wady prawne, błędy w dokumentacji pojazdu i błędy montażu. Opinia została sporządzona bezstronnie.

Rzeczoznawca , data: 13 września 2021

.....

Dokumentacja fotograficzna do opinii CFM202109057



Dokumentacja fotograficzna do opinii CFM202109057



Dokumentacja fotograficzna do opinii CFM202109057

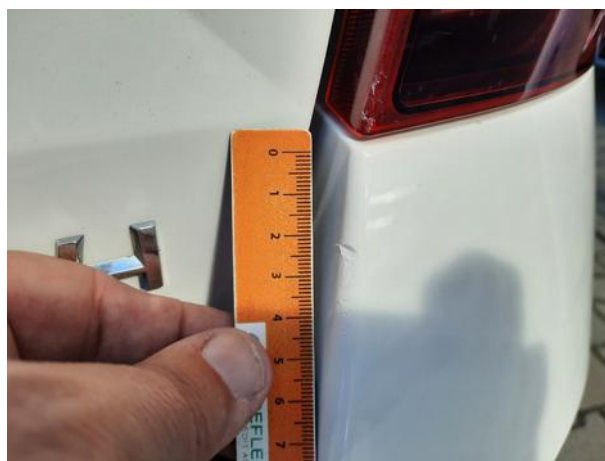

Dokumentacja fotograficzna do opinii CFM202109057

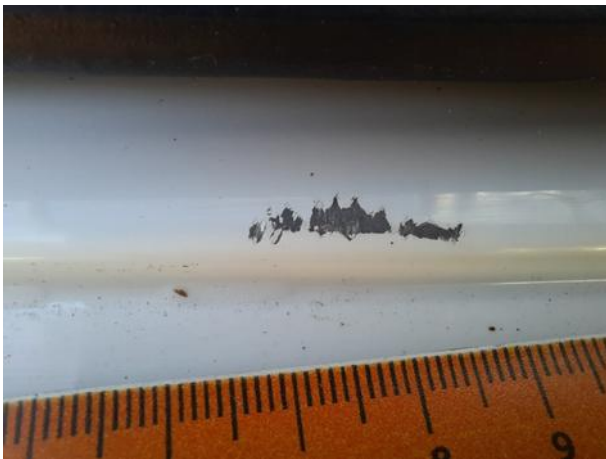

Dokumentacja fotograficzna do opinii CFM202109057



Dokumentacja fotograficzna do opinii CFM202109057

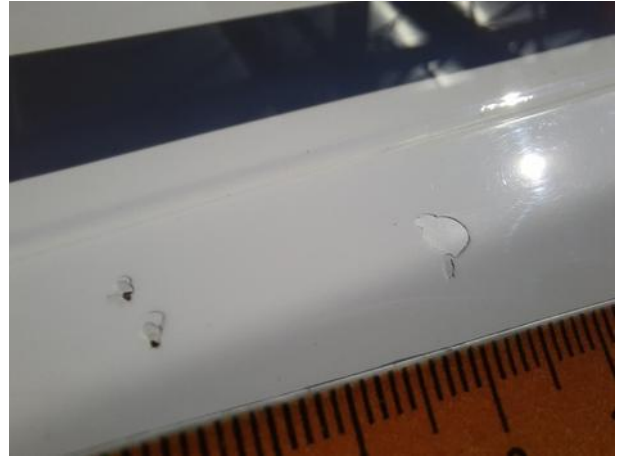
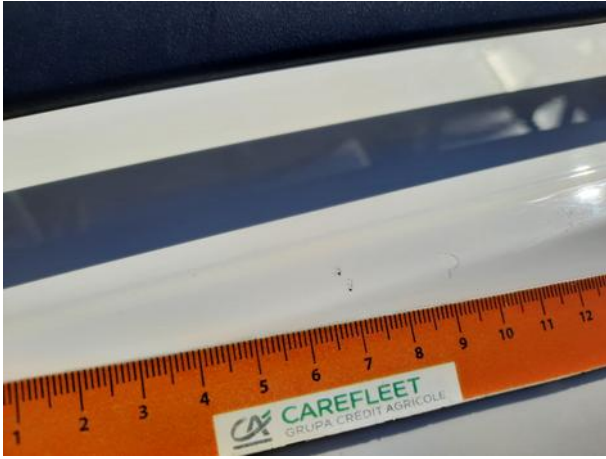

Dokumentacja fotograficzna do opinii CFM202109057



Dokumentacja fotograficzna do opinii CFM202109057

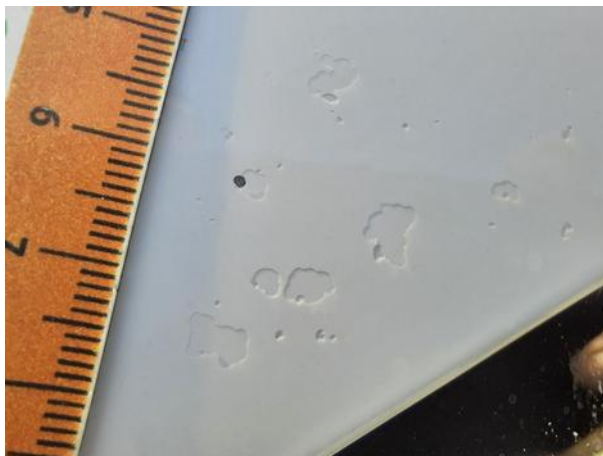

Dokumentacja fotograficzna do opinii CFM202109057

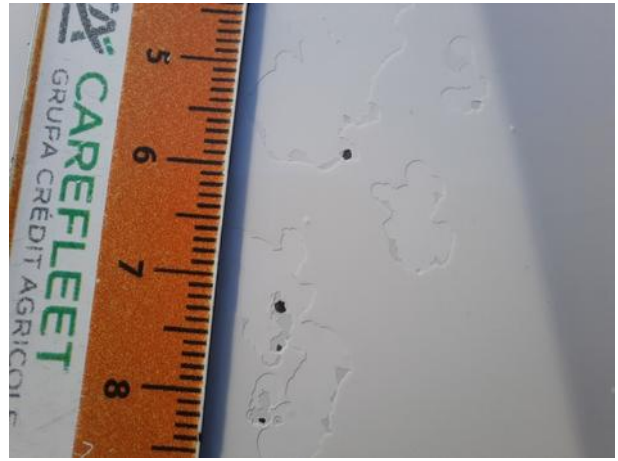

Dokumentacja fotograficzna do opinii CFM202109057

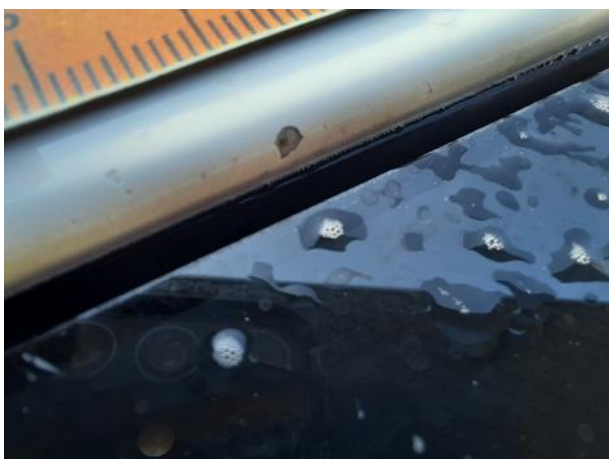

Dokumentacja fotograficzna do opinii CFM202109057



Dokumentacja fotograficzna do opinii CFM202109057



Dokumentacja fotograficzna do opinii CFM202109057

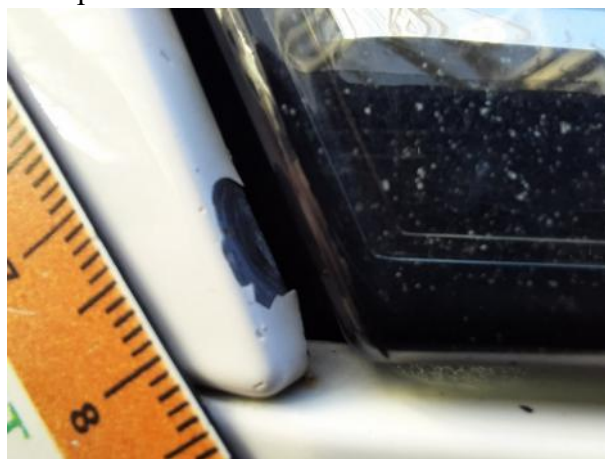

Dokumentacja fotograficzna do opinii CFM202109057

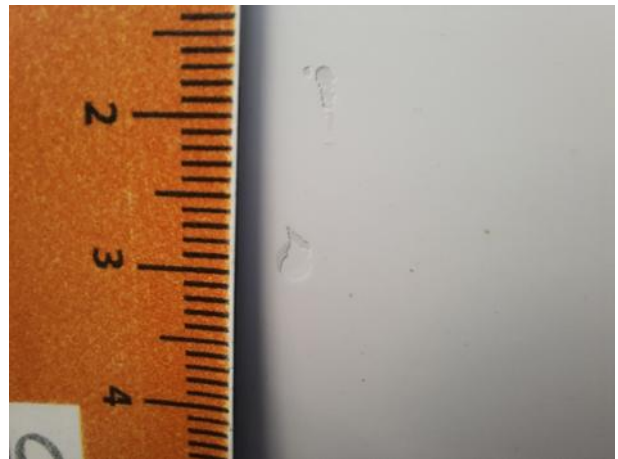
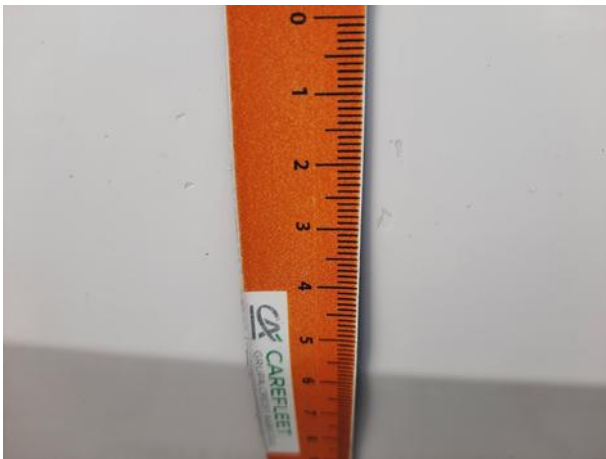

Dokumentacja fotograficzna do opinii CFM202109057



Dokumentacja fotograficzna do opinii CFM202109057

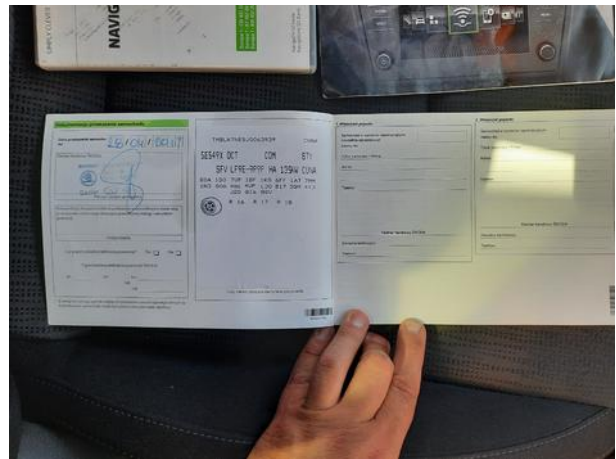

Dokumentacja fotograficzna do opinii CFM202109057



