„NEFRIS”
Nefris Sp. z o.o.
80-230 Gdańsk
ul. Bohaterów Getta Warszawskiego 15/1A
NIP: 957 11 11 157

OCENA TECHNICZNA
Nr CFM202108192
Data badania – 06 września 2021r.
Rzeczoznawca - Bartłomiej Kozłowski

Zleceniodawca:	Carefleet S.A.
Adres:	ul. Legnicka 48 bud. C-D, 54-202 Wrocław
Zakres oceny:	Określenie wartości pojazdu dla potrzeb sprzedaży w trybie przetargu.

Dane techniczne:
Nr rejestracyjny: WW383XW

Marka pojazdu: TOYOTA
Model: RAV4
Kolor: szary

Rodzaj nadwozia: SUV
Rodzaj pojazdu: osobowy
Liczba drzwi: 5
Liczba miejsc: 5
Wskazania licznika [km]: 118851
Nr fabryczny (VIN): JTMRJREV00D130530
Rok produkcji: 2017
Rok produkcji – uwaga: POJAZD Z POLSKIEJ SIECI DEALERSKIEJ.

Masa własna (kg): 1690
Rodzaj paliwa: Benzyna
Norma EURO: 6
Typ silnika: ZI
Układ/liczba cyl.: R4
Pojemność [cm^3]: 2494
Moc [kW]: 114.00

Data pierwszej rejestracji w kraju: 07.08.2017

Pojazd zbadano w Magnicach k/Wrocławia na parkingu EFL S.A. w obecności zleceniodawcy.

<u>UWAGI:</u>

Pojazd zarejestrowany na:	CAREFLEET S.A. ul. Legnicka 48 bud. C-D 54-202 Wrocław

1. Dowód rejestracyjny: DR/BAN3368488
2. Data następnego badania technicznego: 30.07.2022r.
3. Kluczyki ilość kompletów: 2 (DWA KLUCZE Z PILOTAMI CENTRALNEGO ZAMKA)

4. Dokumentacja eksploatacyjna pojazdu: instrukcja obsługi - jest, książka przeglądów - jest
5. Książka serwisowa z wpisami przy przebiegach: 15102km, 30968km, 44510km, 60520km, 75002km, 89951km, 105350km, ostatni dnia 21.03.2021r.

WYNIKI BADANIA :

I. Silnik stwierdzono: Układ smarowania - poziom oleju na wskaźniku kontrolnym – powyżej min. Poziom cieczy w zbiorniku wyrównawczym układu chłodzenia – powyżej min. Rozruch oraz praca silnika w warunkach parkingowych w normie. Komora silnika zabrudzona eksploatacyjnie. Zaleca się sprawdzenie pracy silnika w warunkach drogowych.

II. Podwozie stwierdzono: Działanie układu hamulcowego i kierowniczego w warunkach parkingowych w normie. Układ wydechowy – działanie w normie, zaleca się sprawdzenie układu w warunkach stanowiskowych. Zaleca się sprawdzenie układów podwozia pojazdu w warunkach drogowych.

III. Układ przeniesienia napędu stwierdzono: Skrzynia biegów – automatyczna. Działanie skrzyni biegów w warunkach parkingowych w normie. Napęd na obie osie. Zaleca się sprawdzenie układów przeniesienia napędu w warunkach warsztatowych i wykonanie przeglądu. Obręcze kół - aluminiowe 4 sztuki, stalowe koło zapasowe.

IV. Nadwozie stwierdzono: Barwa nadwozia - szara z efektem metalicznym. Błotnik PL - zarysowania. Drzwi PL - wgniecenie. Pokrywa P - odpryski, w tym z naruszeniem warstwy zabezpieczenia antykorozyjnego, zarysowania. Szyba czołowa - odprysk z pęknięciem szkła. Listwa błotnika PP - zarysowania. Słupek A prawy - zarysowanie. Drzwi PP -zarysowania, odpryski. Listwa drzwi PP - zarysowania. Błotnik TP - zarysowanie. Zderzak T - zarysowania. Pokrywa T - zarysowania. Wnęka drzwi PL - zarysowania.
Grubość powłoki lakierowej elementów poszyć zewnętrznych: błotnik PP - do 183 mikrometrów, drzwi PP - do 111 mikrometrów, drzwi TP - do 120 mikrometrów, błotnik TP - do 950 mikrometrów, pokrywa P - do 142 mikrometrów, dach - do 117 mikrometrów, pokrywa T - do 139 mikrometrów, błotnik PL - do 115 mikrometrów, drzwi PL - do 203 mikrometrów, drzwi TL - do 192 mikrometrów, błotnik TL - do 158 mikrometrów.

V. Wnętrze stwierdzono: Deska rozdzielcza - zarysowanie. Boczek drzwi TP - zarysowania. Tunel środkowy - zarysowania. Nakładka pokrywy T - zarysowania. Wnętrze bagażnika - zarysowania. Boczek drzwi PL - zarysowania. Układ klimatyzacji wymaga sprawdzenia szczelności, uzupełnienia czynnika roboczego oraz oczyszczenia parownika i układu dolotowego powietrza do wnętrza.

VI. Wyposażenie, stwierdzono: Bluetooth. Lampy przednie typu Bi-LED. Tylne światła diodowe LED.

VII. Wyposażenie dodatkowe:

- ABS
- Automatyczna skrzynia biegów
- Czujnik deszczu
- Czujnik odległości przy parkowaniu - przód i tył
- Czujniki ciśnienia w ogumieniu
- Dotykowy ekran
- Dywaniki gumowe
- Dźwignia zmiany biegów pokryta skórą

- Elektrycznie podnoszone szyby przednie i tylne
- ESP - układ stabilizacji toru jazdy
- Felgi aluminiowe
- Fotel kierowcy sterowany elektrycznie
- Fotel pasażera z manualną regulacją wysokości
- Fotele przednie z funkcją podgrzewania
- Kamera wspomagająca parkowanie tyłem
- Kierownica skórzana
- Kierownica wielofunkcyjna
- Klimatyzacja automatyczna
- Komputer pokładowy
- Lakier metalik
- Lusterka boczne regulowane elektrycznie i ogrzewane
- Lusterka boczne składane
- Podłokietnik przedni
- Podsufitka w kolorze czarnym
- Poduszka kierowcy
- Poduszka kolanowa kierowcy
- Poduszka Pasażera
- Poduszki boczne
- Poduszki-System kurtyn
- Przyciemniane szyby tylne (tylne boczne drzwi oraz przestrzeń bagażowa)
- Roleta bagażnika
- Spryskiwacze lamp przednich
- Światła do jazdy dziennej
- Światła przeciwmgielne
- Tapicerka matariałowo-skórzana
- Tempomat
- Termometr zewnętrzny
- Trzecie światło STOP
- Uchwyty ISOFIX
- Wspomaganie układu kierowniczego
- Wyłącznik poduszki powietrznej pasażera
- Zamek centralny
- Zderzaki w kolorze nadwozia

VIII. Ogumienie :

Opona	Producent	Rozmiar	Stopień zużycia (szacunkowo)
PL zima	Michelin	235/55R18	60%
PP zima	Michelin	235/55R18	60%
TL zima	Michelin	235/55R18	50%
TP zima	Michelin	235/55R18	40%
zapas	Maxxis	T165/80D17	10%

Sporządzono w 2 egzemplarzach. Do oceny dołączono 109 fotografii cyfrowych.

Niniejsza opinia nie jest ekspertyzą stanu technicznego pojazdu ani gwarancją niezawodności zespołów i podzespołów pojazdu, została sporządzona wyłącznie na podstawie oględzin w warunkach istniejących w miejscu badania. Opinia określa wyłącznie szacunkową wartość rynkową pojazdu i może być wykorzystana tylko przez zlecającego. Sporządzający opinię zastrzega się, ze nie ponosi odpowiedzialności za wady ukryte pojazdu, wady prawne, błędy w dokumentacji pojazdu i błędy montażu. Opinia została sporządzona bezstronnie.

Rzeczoznawca , data: 08 września 2021

…….

Dokumentacja fotograficzna do opinii CFM202108192

Dokumentacja fotograficzna do opinii CFM202108192

Dokumentacja fotograficzna do opinii CFM202108192

Dokumentacja fotograficzna do opinii CFM202108192

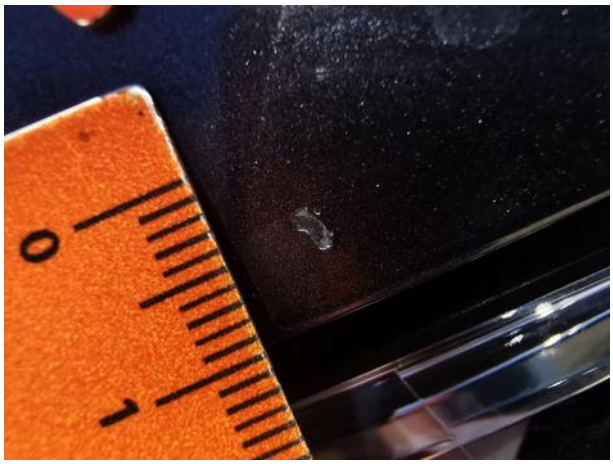

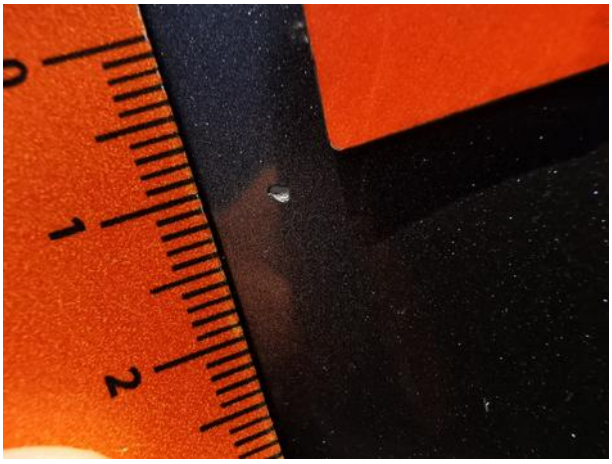

Dokumentacja fotograficzna do opinii CFM202108192

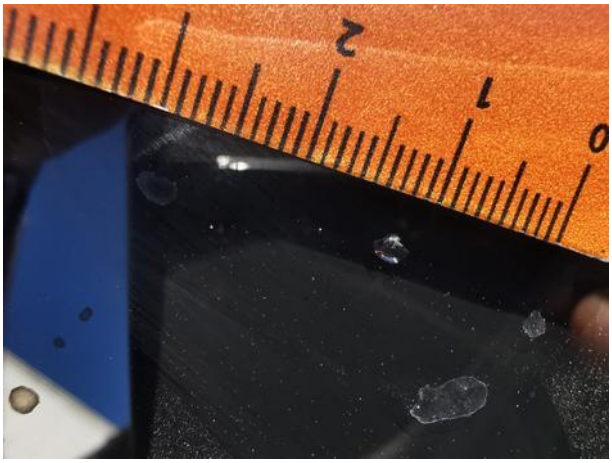

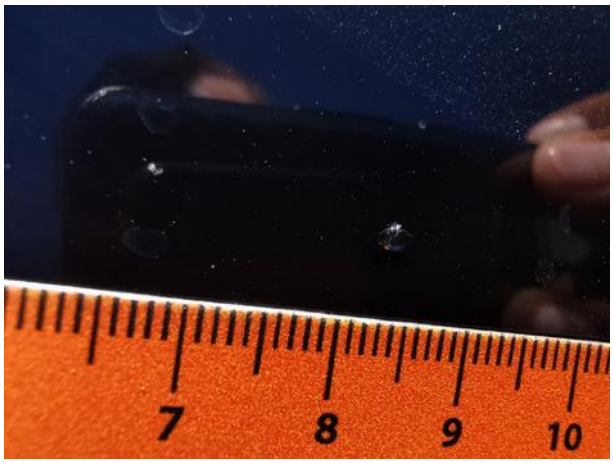

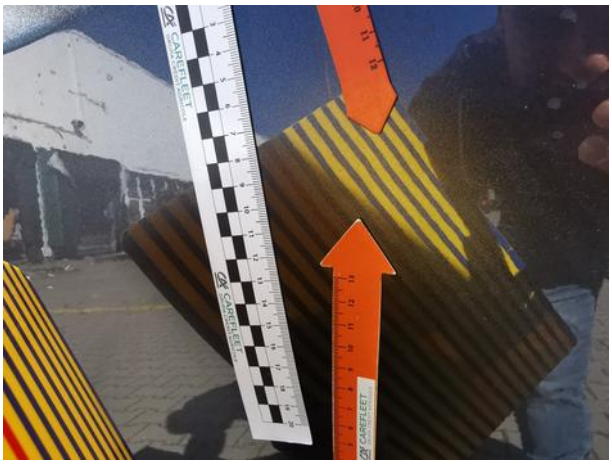

Dokumentacja fotograficzna do opinii CFM202108192

Dokumentacja fotograficzna do opinii CFM202108192

Dokumentacja fotograficzna do opinii CFM202108192

Dokumentacja fotograficzna do opinii CFM202108192

Dokumentacja fotograficzna do opinii CFM202108192

Dokumentacja fotograficzna do opinii CFM202108192

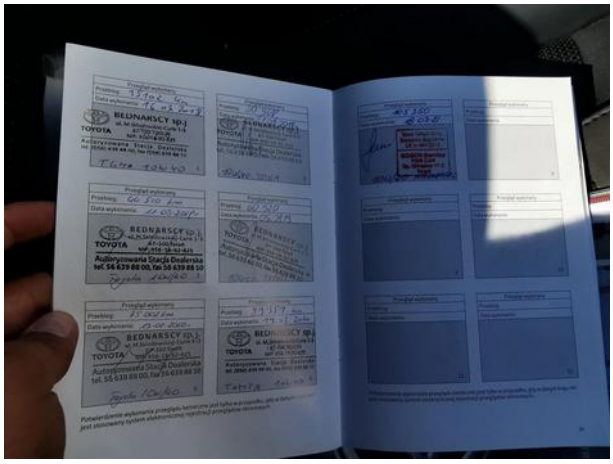

Dokumentacja fotograficzna do opinii CFM202108192

Dokumentacja fotograficzna do opinii CFM202108192

Dokumentacja fotograficzna do opinii CFM202108192