

**„NEFRIS”**  
Nefris Sp. z o.o.  
80-230 Gdańsk  
ul. Bohaterów Getta Warszawskiego 15/1A  
NIP: 957 11 11 157

**OCENA TECHNICZNA**  
**Nr CFM202109091**  
**Data badania – 17 września 2021r.**  
**Rzecznawca - Artur Mazurkiewicz**

**Zleceniodawca:** Carefleet S.A.  
**Adres:** ul. Legnicka 48 bud. C-D, 54-202 Wrocław  
**Zakres oceny:** Określenie wartości pojazdu dla potrzeb sprzedaży w trybie przetargu.

**Dane techniczne:**

Nr rejestracyjny: WW785YK

Marka pojazdu: VOLVO  
Model: XC60  
Kolor: szary

Rodzaj nadwozia: SUV  
Rodzaj pojazdu: osobowy  
Liczba drzwi: 5  
Liczba miejsc: 5  
Wskazania licznika [km]: 91268  
Nr fabryczny (VIN): YV1UZA8V1K1211885  
Rok produkcji: 2018  
Rok produkcji – uwaga: POJAZD Z POLSKIEJ SIECI DEALERSKIEJ  
Rodzaj paliwa: Olej napędowy  
Norma EURO: 6  
Typ silnika: ZS  
Układ/liczba cyl.: R4  
Pojemność [cm<sup>3</sup>]: 1969  
Moc [kW]: 140.00

Data pierwszej rejestracji w kraju: 09.08.2018

Pojazd zbadano w Magnicach k/Wrocławia na parkingu EFL S.A. w obecności zleceniodawcy.

**UWAGI:**

Pojazd zarejestrowany na: CAREFLEET S.A.  
ul. Legnicka 48 bud. C-D  
54-202 Wrocław

1. Dowód rejestracyjny: DR/BAO3504856
2. Data następnego badania technicznego: 22.07.2023r.
3. Kluczyki ilość kompletów: 2 (DWA KLUCZE Z PILOTEM ZAMKA CENTRALNEGO)
4. Dokumentacja eksploatacyjna pojazdu: instrukcja obsługi - jest, książka przeglądów - jest
5. Brak wpisów w książce serwisowej

## **WYNIKI BADANIA :**

**I. Silnik stwierdzono:** Układ smarowania - poziom oleju na wskaźniku kontrolnym – powyżej min. Poziom cieczy w zbiorniku wyrównawczym układu chłodzenia – powyżej min. Rozruch oraz praca silnika w warunkach parkingowych w normie. Komora silnika zabrudzona eksploatacyjnie. Zaleca się sprawdzenie pracy silnika w warunkach drogowych.

**II. Podwozie stwierdzono:** Działanie układu hamulcowego i kierowniczego w warunkach parkingowych w normie. Układ wydechowy – działanie w normie, zaleca się sprawdzenie układu w warunkach stanowiskowych. Zaleca się sprawdzenie układów podwozia pojazdu w warunkach drogowych.

**III. Układ przeniesienia napędu stwierdzono:** Skrzynia biegów – manualna 6 biegowa. Działanie skrzyni biegów w warunkach parkingowych w normie. Napęd na oś przednią. Zaleca się sprawdzenie układów przeniesienia napędu w warunkach warsztatowych i wykonanie przeglądu. Obręcze kół - aluminiowe 4 sztuk, jedno stalowe - zapasowe. Opona PL - rozerwanie.

**IV. Nadwozie stwierdzono:** Barwa nadwozia - szara. Pokrywa silnika - wgniecenie, zarysowanie. Szyba czołowa - odpryski, naklejki. Dach - odpryski. Zderzak przedni - wgniecenie, odkształcony, zarysowania. Lusterko prawe - zarysowanie. Błotnik przedni prawy - wgniecenie. Drzwi przednie prawe - odprysk. Drzwi tylne prawe - wgniecenia, odprysk, zarysowanie. Szyba drzwi tylnych prawych - naklejka. Błotnik tylny prawy - zabrudzenia bitumiczne. Zderzak tylny - zarysowania. Spoiler zderzaka tylnego - zarysowania. Błotnik tylny lewy - zarysowanie, zabrudzenie bitumiczne. Drzwi tylne lewe - odpryski, zarysowania. Drzwi przednie lewe - odpryski. Próg lewy - zarysowania. Grubość powłoki lakierowej elementów poszyc zewnętrznych: pokrywa silnika 80 µm, błotnik przedni prawy 70 µm, drzwi przednie prawe 110 µm, drzwi tylne prawe 130 µm, błotnik tylny prawy 150 µm, dach 110 µm, pokrywa bagażnika tworzywo, błotnik tylny lewy 130 µm, drzwi tylne lewe 120 µm, drzwi przednie lewe 130 µm, błotnik przedni lewy 80 µm.

**V. Wnętrze stwierdzono:** Tapicerka drzwi przednich lewych - zabrudzona, zarysowana. Fotel kierowcy - zabrudzony, wytarcie. Kierownica - zarysowana. Wykładzina bagażnika lewa - odkształcona. Wnętrze bagażnika - zarysowania. Tunel centralny - zarysowania, brak zaślepki gniazda 12V. Nakładka słupka B prawa - zarysowanie. Układ klimatyzacji wymaga sprawdzenia szczelności, uzupełnienia czynnika roboczego oraz oczyszczenia parownika i układu dolotowego powietrza do wnętrza.

**VI. Wyposażenie, stwierdzono:** Reflektory LED

**VII. Wyposażenie dodatkowe:**

- ABS
- ASR
- Czujnik deszczu
- Czujnik odległości przy parkowaniu - tył
- Dotykowy ekran
- EBA - system wspomagania nagłego hamowania
- Elektrycznie otwieranie/zamykanie klapy bagażnika
- Elektrycznie podnoszone szyby przednie i tylne
- Felgi aluminiowe
- Immobilizer
- Kierownica skórzana
- Kierownica wielofunkcyjna

- Klimatyzacja automatyczna
- Lakier metalik
- Lusterka boczne regulowane elektrycznie i ogrzewane
- Podłokietnik przedni
- Poduszka kierowcy
- Poduszka Pasażera
- Poduszki boczne
- Poduszki-System kurtyn
- Przyciemniające się lusterko wsteczne
- Spryskiwacze lamp przednich
- Szyba czołowa ogrzewana
- Światła do jazdy dziennej
- Światła przeciwmgielne
- Tapicerka materiałowo-skórzana
- Tempomat
- Trzecie światło STOP
- Uchwyty ISOFIX
- Wskaźnik temperatury zewnętrznej
- Wspomaganie układu kierowniczego
- Zamek centralny zdalnie sterowany
- Zderzaki w kolorze nadwozia

#### VIII. Ogumienie :

Opona	Producent	Rozmiar	Stopień zużycia (szacunkowo)
PL lato	Continental	235/60R18 107V	57%
PP lato	Continental	235/60R18 107V	57%
TL lato	Continental	235/60R18 107V	35%
TP lato	Continental	235/60R18 107V	35%
zapas	Chao Yang	125/80R18 100M	10%

Sporządzono w 2 egzemplarzach.

Do oceny dołączono 140 fotografii cyfrowych.

**Niniejsza opinia nie jest ekspertyzą stanu technicznego pojazdu ani gwarancją niezawodności zespołów i podzespołów pojazdu, została sporządzona wyłącznie na podstawie oględzin w warunkach istniejących w miejscu badania. Opinia określa wyłącznie szacunkową wartość rynkową pojazdu i może być wykorzystana tylko przez zlecającego. Sporządzający opinię zastrzega się, że nie ponosi odpowiedzialności za wady ukryte pojazdu, wady prawne, błędy w dokumentacji pojazdu i błędy montażu. Opinia została sporządzona bezstronnie.**

Rzecznawca , data: 22 września 2021

.....

Dokumentacja fotograficzna do opinii CFM202109091

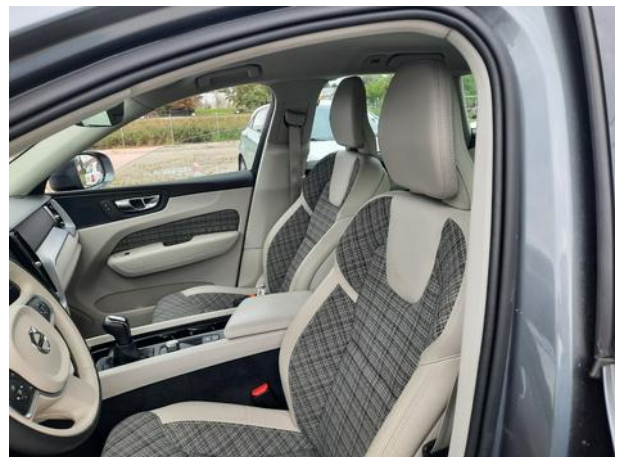

Dokumentacja fotograficzna do opinii CFM202109091

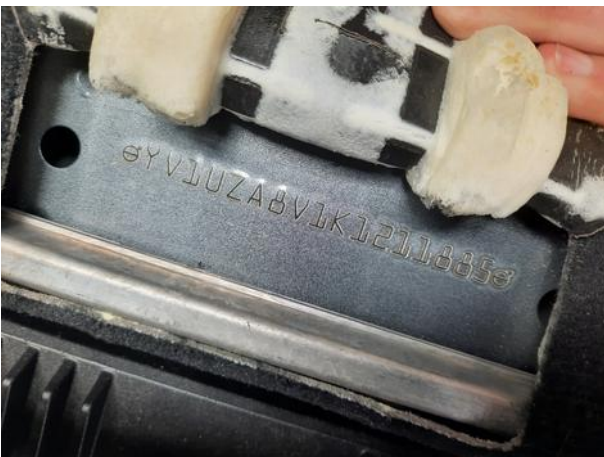

SANCYHO OSOBY 2818 12.85 kA ACS149459 3504856		F.A. CARELETT S.A. WE WROCLAWIE, II ODDZIAŁ W WARSZAWIE E.1.8. SZUMAGIER E.1.8. 82-800 WARSZAWA 740M1 I WODURY 10A F.A. CARELETT S.A. WE WROCLAWIE, II ODDZIAŁ W WARSZAWIE E.1.8. SZUMAGIER E.1.8. 82-800 WARSZAWA 740M1 I WODURY 10A 2378 kg   2378 kg   4778 kg 1774 kg   HIG 64*2887*46*1228*92 2 2488 kg   750 kg 1569.89 cm <sup>3</sup>   148.80 kW D   5 3504856	REPUBLIKA POLSKA RZECZPOSPOLITA POLSKA PREZYDENT W. ST. WARSZAWY DZIELNICA WODURY AL. EDMONDOSA 257 82-333 WARSZAWA A MW 785YK D YV1UZA8V1K1211885 B 11.08.2018   11.08.2018   H 3504856
---	--	---	---

Dokumentacja fotograficzna do opinii CFM202109091

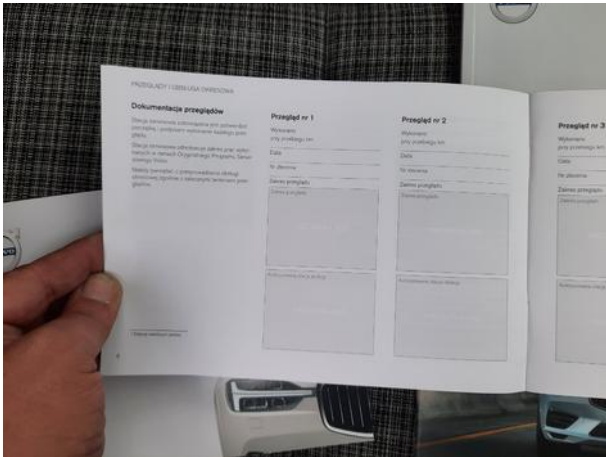
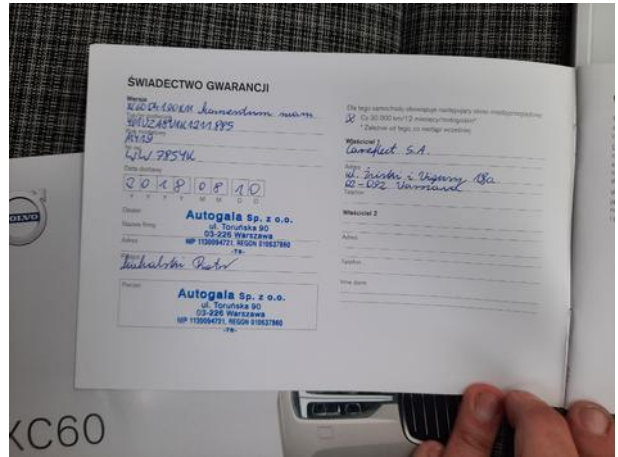



Dokumentacja fotograficzna do opinii CFM202109091

