**„NEFRIS”**
Nefris Sp. z o.o.
80-230 Gdańsk
ul. Bohaterów Getta Warszawskiego 15/1A
NIP: 957 11 11 157

**OCENA TECHNICZNA**
**Nr CFM202110103**
**Data badania – 13 października 2021**r.
**Rzeczoznawca - Bartłomiej Kozłowski**

| | |
|---|---|
| **Zleceniodawca:** | Carefleet S.A. |
| **Adres:** | ul. Legnicka 48 bud. C-D, 54-202 Wrocław |
| **Zakres oceny:** | Określenie wartości pojazdu dla potrzeb sprzedaży w trybie przetargu. |

**Dane techniczne:**
Nr rejestracyjny: SK407NW

Marka pojazdu: FORD
Model: FOCUS
Kolor: srebrny

Rodzaj nadwozia: Kombi
Rodzaj pojazdu: osobowy
Liczba drzwi: 5
Liczba miejsc: 5
Wskazania licznika [km]: 112676
Nr fabryczny (VIN): WF0PXXGCHPJB39263
Rok produkcji: 2018
Rok produkcji – uwaga: POJAZD Z POLSKIEJ SIECI DEALERSKIEJ.

Masa własna (kg): 1338
Rodzaj paliwa: Olej napędowy
Norma EURO: 6
Typ silnika: ZS
Układ/liczba cyl.: R4
Pojemność [$cm^3$]: 1499
Moc [kW]: 88.00

Data pierwszej rejestracji w kraju: 19.10.2018

Pojazd zbadano w Magnicach k/Wrocławia na parkingu EFL S.A. w obecności zleceniodawcy.

**<u>UWAGI:</u>**

| | |
|---|---|
| Pojazd zarejestrowany na: | CAREFLEET S.A.<br>ul. Legnicka 48 bud. C-D<br>54-202 Wrocław |

1. Dowód rejestracyjny: DR/BAO4667987
2. Data następnego badania technicznego: 19.10.2021r.
3. Kluczyki ilość kompletów: 2 (DWA KLUCZE Z PILOTAMI CENTRALNEGO ZAMKA )

4. Dokumentacja eksploatacyjna pojazdu: instrukcja obsługi - jest, książka przeglądów - jest
5. Książka serwisowa z wpisami przy przebiegach: 6km, 31124km, 46125km, 60688km, 80033km, 94618km, 109951km, ostatni dnia 30.09.2021r.

**WYNIKI BADANIA :**

**I. Silnik stwierdzono:** Układ smarowania - poziom oleju na wskaźniku kontrolnym – powyżej min. Poziom cieczy w zbiorniku wyrównawczym układu chłodzenia – powyżej min. Rozruch oraz praca silnika w warunkach parkingowych w normie. Komora silnika zabrudzona eksploatacyjnie. Zaleca się sprawdzenie pracy silnika w warunkach drogowych.

**II. Podwozie stwierdzono:** Działanie układu hamulcowego i kierowniczego w warunkach parkingowych w normie. Układ wydechowy – działanie w normie, zaleca się sprawdzenie układu w warunkach stanowiskowych. Zaleca się sprawdzenie układów podwozia pojazdu w warunkach drogowych.

**III. Układ przeniesienia napędu stwierdzono:** Skrzynia biegów – manualna 6 biegowa. Działanie skrzyni biegów w warunkach parkingowych w normie. Napęd na oś przednią. Zaleca się sprawdzenie układów przeniesienia napędu w warunkach warsztatowych i wykonanie przeglądu. Obręcze kół - aluminiowe 4 sztuki, stalowe koło zapasowe.

**IV. Nadwozie stwierdzono:** Barwa nadwozia - srebrna z efektem metalicznym. Pokrywa P - odpryski. Szyba czołowa - odpryski. Reflektory przednie - drobne odpryski. Zderzak P - drobne zarysowania, odpryski. Słupek A prawy - odprysk. Zderzak T - odprysk, zarysowanie. Błotnik TL - zarysowanie. Drzwi TL - odprysk. Drzwi PL - odpryski. Wnęka drzwi PL - odprysk. Wnęka drzwi TP - zarysowania.
Grubość powłoki lakierowej elementów poszyć zewnętrznych: błotnik PP - do 98 mikrometrów, drzwi PP - do 103 mikrometrów, drzwi TP - do 100 mikrometrów, błotnik TP - do 104 mikrometrów, pokrywa P - do 115 mikrometrów, dach - do 126 mikrometrów, pokrywa T - do 149 mikrometrów, błotnik PL - do 107 mikrometrów, drzwi PL - do 100 mikrometrów, drzwi TL - do 104 mikrometrów, błotnik TL - do 110 mikrometrów.

**V. Wnętrze stwierdzono:** Fotel kierowcy - zabrudzenie. Boczek drzwi PL - zabrudzenie. Kanapa T - zabrudzenie. Boczek drzwi TP - drobne zabrudzenie. Roleta bagażnika - zabrudzenie. Wnętrze bagażnika - zabrudzenie. Wnętrze bagażnika - zarysowania. Układ klimatyzacji wymaga sprawdzenia szczelności, uzupełnienia czynnika roboczego oraz oczyszczenia parownika i układu dolotowego powietrza do wnętrza.

**VI. Wyposażenie, stwierdzono:**

**VII. Wyposażenie dodatkowe:**

- ABS
- Czujnik deszczu
- Czujnik odległości przy parkowaniu - przód i tył
- Dotykowy ekran
- Dywaniki gumowe
- Elektrycznie podnoszone szyby przednie i tylne
- Elektrycznie składane lusterka zewnętrzne z oświetleniem podłoża
- Elektrycznie sterowany hamulec postojowy

- ESP - układ stabilizacji toru jazdy
- Felgi aluminiowe
- Fotel kierowcy z manualną regulacją wysokości
- Kierownica podgrzewana
- Kierownica skórzana
- Kierownica wielofunkcyjna
- Klimatyzacja automatyczna
- Komputer pokładowy
- Lakier metalik
- Lusterka boczne regulowane elektrycznie i ogrzewane
- Nawigacja
- Podłokietnik przedni
- Poduszka kierowcy
- Poduszka Pasażera
- Poduszki boczne
- Poduszki-System kurtyn
- Relingi dachowe
- Roleta bagażnika
- Światła do jazdy dziennej
- Światła przeciwmgielne
- Tempomat
- Termometr zewnętrzny
- Trzecie światło STOP
- Uchwyty ISOFIX
- Wspomaganie układu kierowniczego
- Wyłącznik poduszki powietrznej pasażera
- Zamek centralny
- Zderzaki w kolorze nadwozia

**VIII. Ogumienie :**

| Opona | Producent | Rozmiar | Stopień zużycia (szacunkowo) |
|---|---|---|---|
| PL lato | Michelin | 205/60R16 | 66% |
| PP lato | Michelin | 205/60R16 | 66% |
| TL lato | Michelin | 205/60R16 | 50% |
| TP lato | Michelin | 205/60R16 | 66% |
| zapas | Hankook | T125/70R16 | 10% |

---

Sporządzono w 2 egzemplarzach. Do oceny dołączono 110 fotografii cyfrowych.

**Niniejsza opinia nie jest ekspertyzą stanu technicznego pojazdu ani gwarancją niezawodności zespołów i podzespołów pojazdu, została sporządzona wyłącznie na podstawie oględzin w warunkach istniejących w miejscu badania. Opinia określa wyłącznie szacunkową wartość rynkową pojazdu i może być wykorzystana tylko przez zlecającego. Sporządzający opinię zastrzega się, ze nie ponosi odpowiedzialności za wady ukryte pojazdu, wady prawne, błędy w dokumentacji pojazdu i błędy montażu. Opinia została sporządzona bezstronnie.**

Rzeczoznawca , data: 20 października 2021

…….

Dokumentacja fotograficzna do opinii CFM202110103

Dokumentacja fotograficzna do opinii CFM202110103

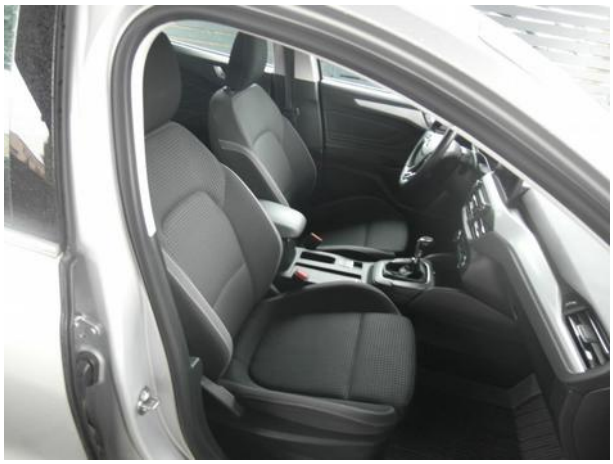

Dokumentacja fotograficzna do opinii CFM202110103

Dokumentacja fotograficzna do opinii CFM202110103

Dokumentacja fotograficzna do opinii CFM202110103

Dokumentacja fotograficzna do opinii CFM202110103

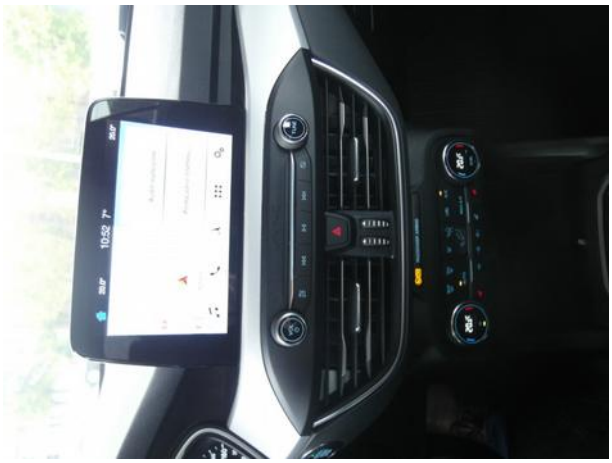

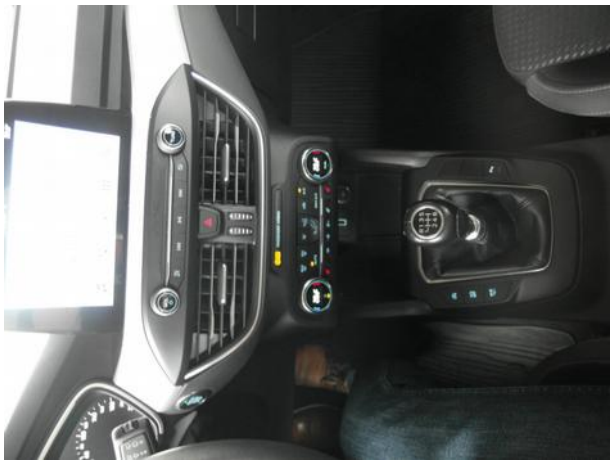

Dokumentacja fotograficzna do opinii CFM202110103

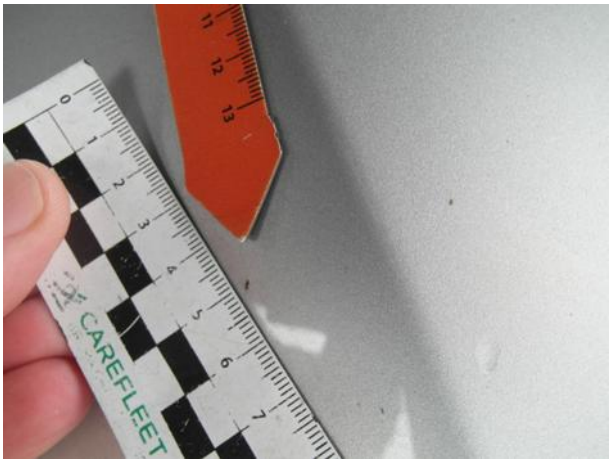


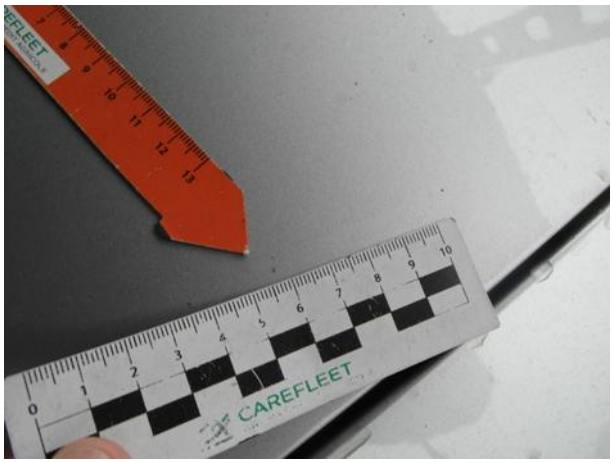


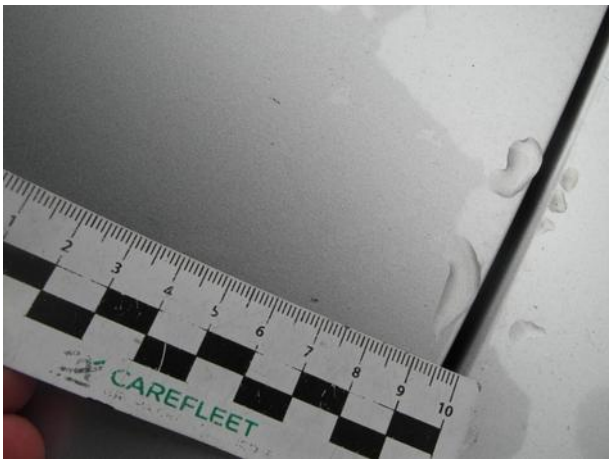


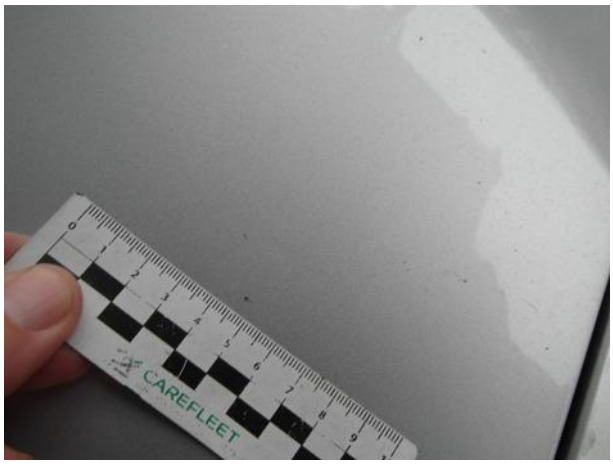


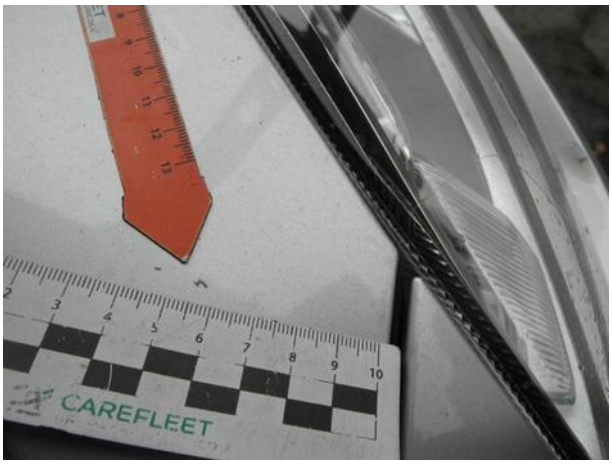

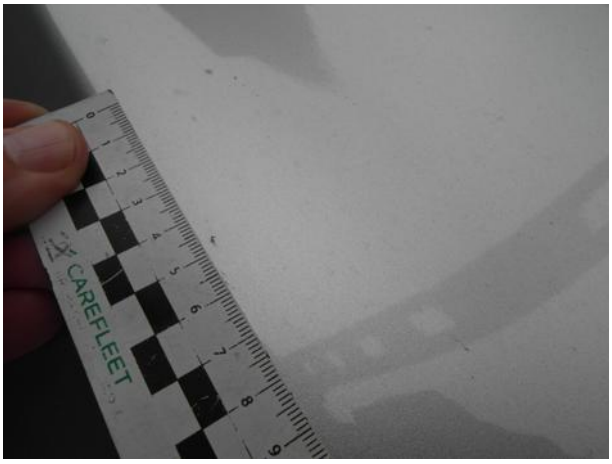

Dokumentacja fotograficzna do opinii CFM202110103

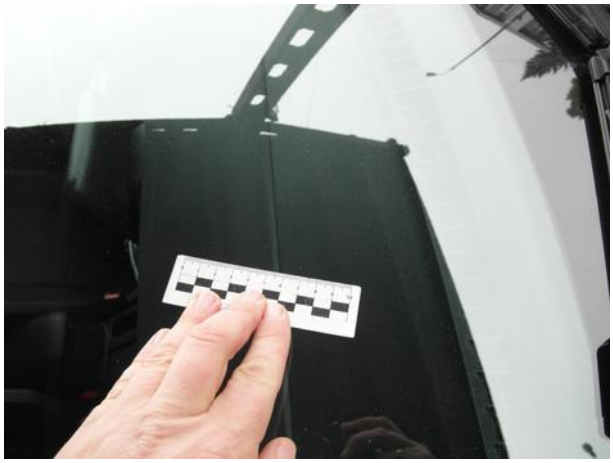

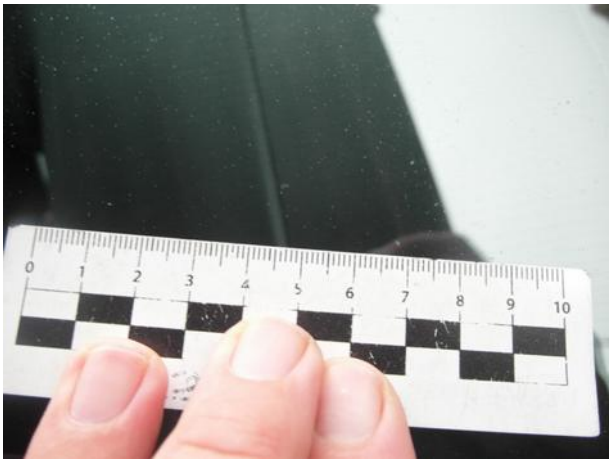

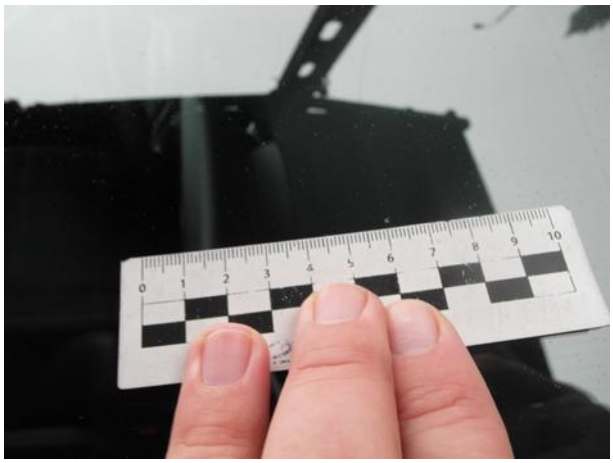

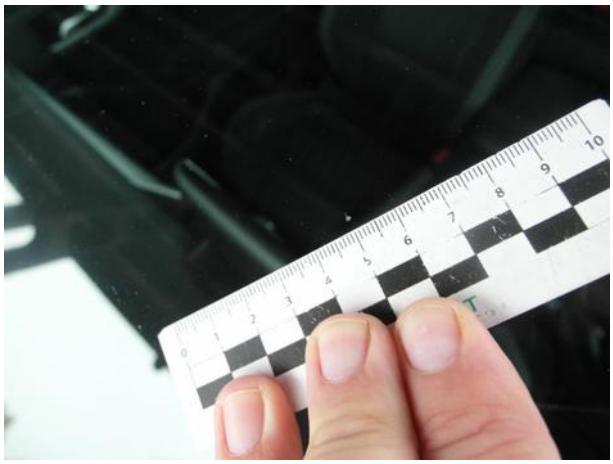

Dokumentacja fotograficzna do opinii CFM202110103

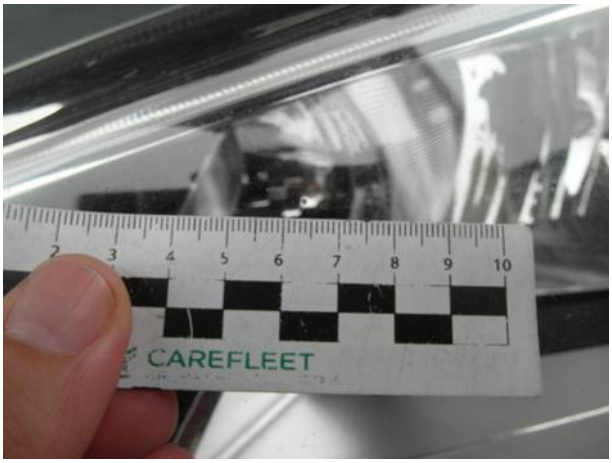

Dokumentacja fotograficzna do opinii CFM202110103

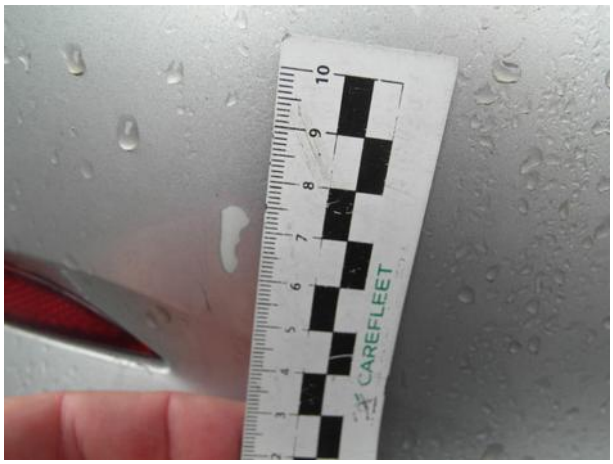

Dokumentacja fotograficzna do opinii CFM202110103

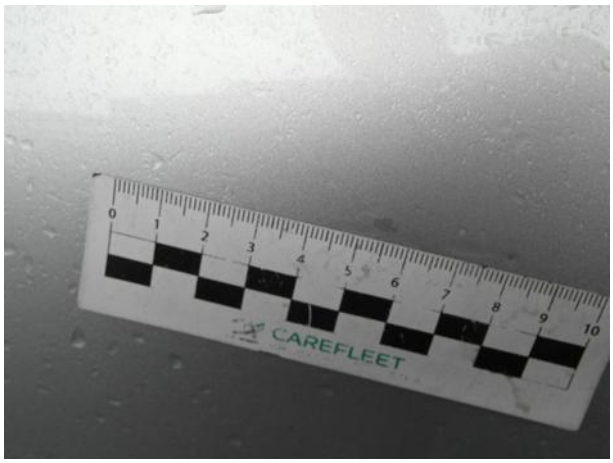


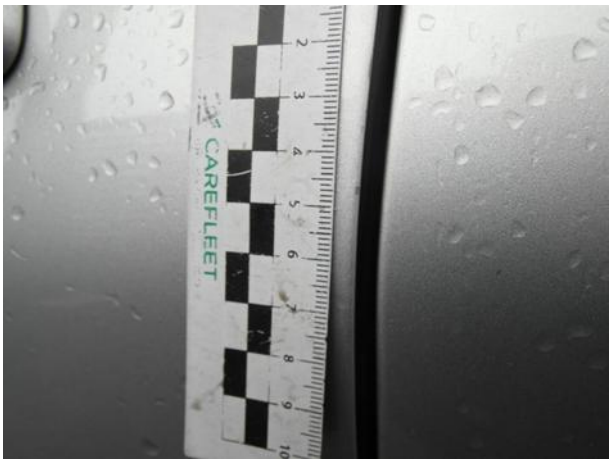

Dokumentacja fotograficzna do opinii CFM202110103

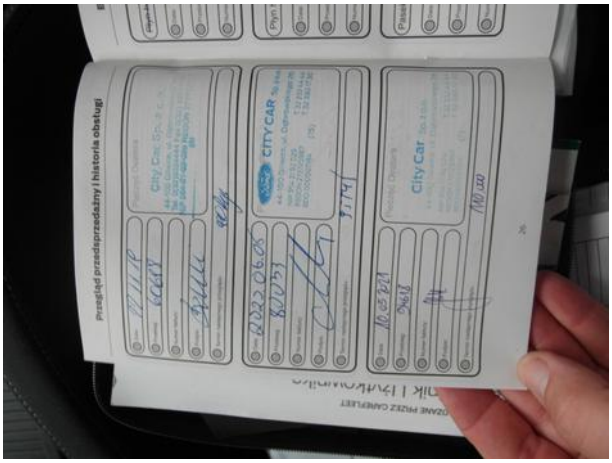


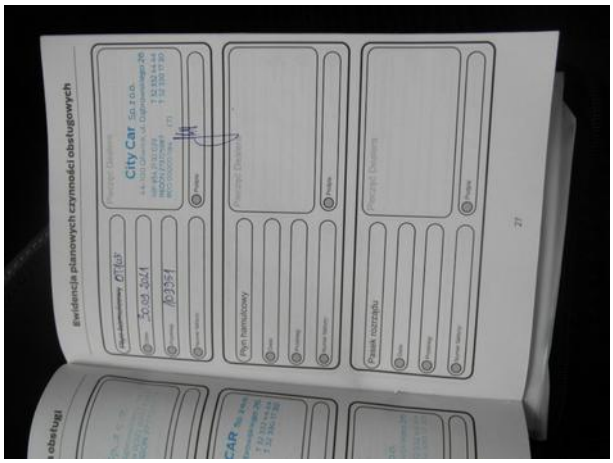


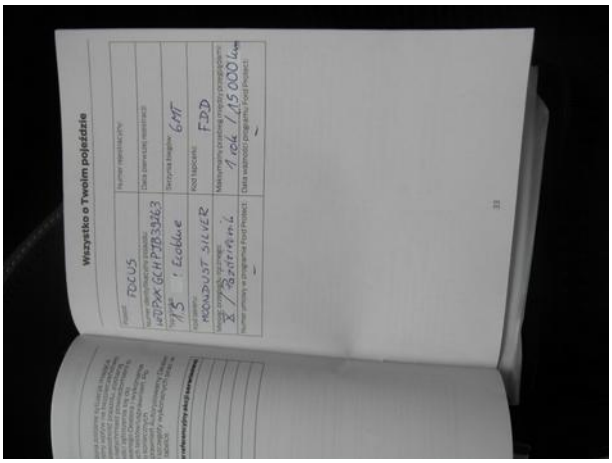

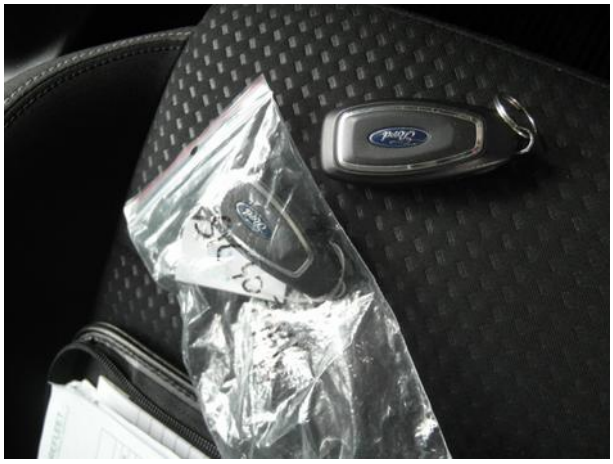

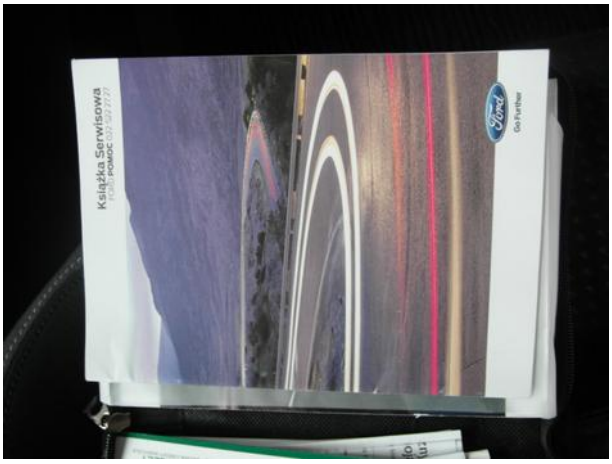

Dokumentacja fotograficzna do opinii CFM202110103

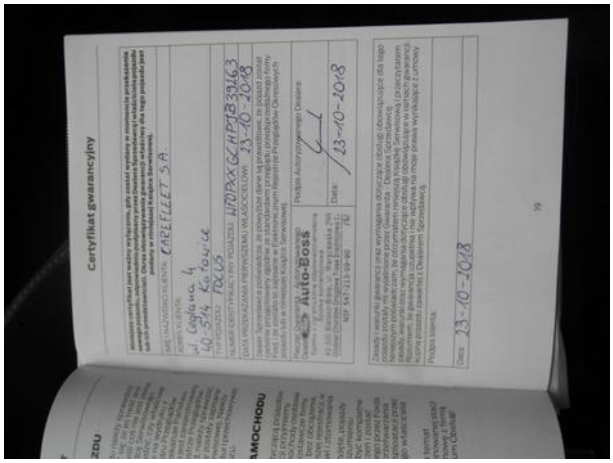


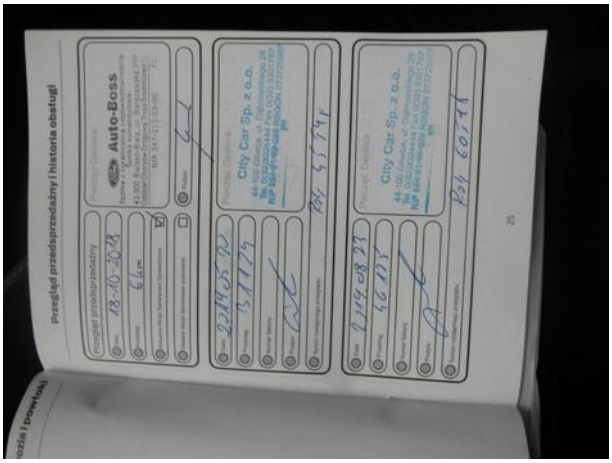

Dokumentacja fotograficzna do opinii CFM202110103