

„NEFRIS”
Nefris Sp. z o.o.
80-230 Gdańsk
ul. Bohaterów Getta Warszawskiego 15/1A
NIP: 957 11 11 157

OCENA TECHNICZNA
Nr CFM201906295
Data badania – 12 października 2021r.
Rzeczoznawca - Bartłomiej Kozłowski

Zleceniodawca: Carefleet S.A.
Adres: ul. Legnicka 48 bud. C-D, 54-202 Wrocław
Zakres oceny: Określenie wartości pojazdu dla potrzeb sprzedaży w trybie przetargu.

Dane techniczne:

Nr rejestracyjny: WW078XL

Marka pojazdu: HYUNDAI
Model: I30 1,4CRDI 90KM
Kolor: srebrny

Rodzaj nadwozia: Kombi
Rodzaj pojazdu: osobowy
Liczba drzwi: 5
Liczba miejsc: 5
Wskazania licznika [km]: 166527
Nr fabryczny (VIN): TMAD281RAHJ121910
Rok produkcji: 2016
Rok produkcji – uwaga: POJAZD Z POLSKIEJ SIECI DEALERSKIEJ.

Masa całkowita (kg): 1910
Masa własna (kg): 1349
Ładowność (kg): 603
Rodzaj paliwa: Olej napędowy
Norma EURO: 6
Typ silnika: ZS
Układ/liczba cyl.: R4
Pojemność [cm³]: 1396
Moc [kW]: 66.00

Data pierwszej rejestracji w kraju: 17.06.2016

Pojazd zbadano w Magnicach k/Wrocławia na parkingu EFL S.A. w obecności zleceniodawcy.

UWAGI:

Pojazd zarejestrowany na: CAREFLEET S.A.
ul. Legnicka 48 bud. C-D
54-202 Wrocław

1. Dowód rejestracyjny: DR/BAM2522646
2. Data następnego badania technicznego: 12.06.2021r.

3. Kluczyki ilość kompletów: 2 (DWA KLUCZE Z PILOTAMI CENTRALNEGO ZAMKA)
4. Dokumentacja eksploatacyjna pojazdu: instrukcja obsługi - jest, książka przeglądów - jest
5. Książka serwisowa z wpisami przy przebiegach: 10km, 29522km, 59939km, 90129km, 122236km, 158064km, ostatni dnia 18.05.2021r.

WYNIKI BADANIA :

I. Silnik stwierdzono: Układ smarowania - poziom oleju na wskaźniku kontrolnym – powyżej min. Poziom cieczy w zbiorniku wyrównawczym układu chłodzenia – powyżej min. Rozruch oraz praca silnika w warunkach parkingowych w normie. Komora silnika zabrudzona eksploatacyjnie. Zaleca się sprawdzenie pracy silnika w warunkach drogowych.

II. Podwozie stwierdzono: Działanie układu hamulcowego i kierowniczego w warunkach parkingowych w normie. Układ wydechowy – działanie w normie, zaleca się sprawdzenie układu w warunkach stanowiskowych. Zaleca się sprawdzenie układów podwozia pojazdu w warunkach drogowych.

III. Układ przeniesienia napędu stwierdzono: Kołpak PP - zarysowanie. Skrzynia biegów – manualna 6 biegowa. Działanie skrzyni biegów w warunkach parkingowych w normie. Napęd na oś przednią. Zaleca się sprawdzenie układów przeniesienia napędu w warunkach warsztatowych i wykonanie przeglądu. Obręcze kół - stalowe 5 sztuk. Kołpaki kół 4 szt.

IV. Nadwozie stwierdzono: Barwa nadwozia - srebrna z efektem metalicznym. Pokrywa P - odpryski, w tym z korozją. Reflektor przednie - zarysowania. Szyba czołowa - odprysk z pęknięciem. Zderzak P - zarysowania, wgniecenie, odpryski. Drzwi TP - zarysowania. Zderzak T- zarysowania. Antena - połamana. Drzwi TL - odpryski. Wnęka drzwi TL - wgniecenie, zarysowanie. Drzwi PL - odpryski. Lusterko L - nie składa się, zarysowania. Słupek B lewy - wgniecenie, odprysk. Drzwi TP - zarysowania. Błotnik TL - wgniecenie.
Grubość powłoki lakierowej elementów poszyc zewnętrznych: błotnik PP - do 120 mikrometrów, drzwi PP - do 160 mikrometrów, drzwi TP - do 140 mikrometrów, błotnik TP - do 140 mikrometrów, pokrywa P - do 130 mikrometrów, dach - do 140 mikrometrów, pokrywa T - do 140 mikrometrów, błotnik PL - do 120 mikrometrów, drzwi PL - do 220 mikrometrów, drzwi TL - do 210 mikrometrów, błotnik TL - do 150 mikrometrów.

V. Wnętrze stwierdzono: Boczek drzwi PP - zarysowania. Deska rozdzielcza- zarysowania. Fotel pasażera - zabrudzenie, zarysowania nakładki. Boczek drzwi TP - zarysowania, rozdarcie. Kanapa T - zabrudzenie. Nakładka słupka C prawa - zarysowania. Pokrywa T - nie otwiera się. Wnętrze bagażnika - zarysowania. Boczek drzwi TL - zarysowania. Fotel pasażera - zarysowania nakładki. Boczek drzwi PL - zarysowania, zabrudzenie, wytarcie. Kierownica - drobne wytarcie. Dywanik kierowcy - wytarcie. Wykładzina podłogi - rozdarcie, zabrudzenie. Układ klimatyzacji wymaga sprawdzenia szczelności, uzupełnienia czynnika roboczego oraz oczyszczenia parownika i układu dolotowego powietrza do wnętrza.

VI. Wyposażenie, stwierdzono:

VII. Wyposażenie dodatkowe:

- ABS
- Czujnik odległości przy parkowaniu - tył

- Czujniki ciśnienia w ogumieniu
- Dywaniki gumowe
- Elektrycznie podnoszone szyby przednie i tylne
- ESP - układ stabilizacji toru jazdy
- Fotel kierowcy z manualną regulacją wysokości
- Gniazdo 12V w bagażniku
- Immobilizer
- Kierownica wielofunkcyjna
- Klimatyzacja
- Komputer pokładowy
- Lakier metalik
- Lusterka boczne regulowane elektrycznie i ogrzewane
- Poduszka kierowcy
- Poduszka Pasażera
- Poduszki boczne
- Poduszki-System kurtyn
- Radio CD
- Relingi dachowe
- Roleta bagażnika
- Światła do jazdy dziennej
- Światła przeciwmgielne
- Trzecie światło STOP
- Uchwyty ISOFIX
- Wskaźnik temperatury zewnętrznej
- Wspomaganie układu kierowniczego
- Wyłącznik poduszki powietrznej pasażera
- Zamek centralny zdalnie sterowany
- Zderzaki w kolorze nadwozia
- Złącze Aux-in

VIII. Ogumienie :

Opona	Producent	Rozmiar	Stopień zużycia (szacunkowo)
PL zima	Hankook	195/65R15	33%
PP zima	Hankook	195/65R15	33%
TL zima	Hankook	195/65R15	66%
TP zima	Hankook	195/65R15	66%
zapas	Maxxis	T125/80D15	10%

Sporządzono w 2 egzemplarzach.

Do oceny dołączono 141 fotografii cyfrowych.

Niniejsza opinia nie jest ekspertyzą stanu technicznego pojazdu ani gwarancją niezawodności zespołów i podzespołów pojazdu, została sporządzona wyłącznie na podstawie oględzin w warunkach istniejących w miejscu badania. Opinia określa wyłącznie szacunkową wartość rynkową pojazdu i może być wykorzystana tylko przez zlecającego. Sporządzający opinię zastrzega się, że nie ponosi odpowiedzialności za wady ukryte pojazdu, wady prawne, błędy w dokumentacji pojazdu i błędy montażu. Opinia została sporządzona bezstronnie.

Rzeczoznawca , data: 18 października 2021

.....

Dokumentacja fotograficzna do opinii CFM201906295

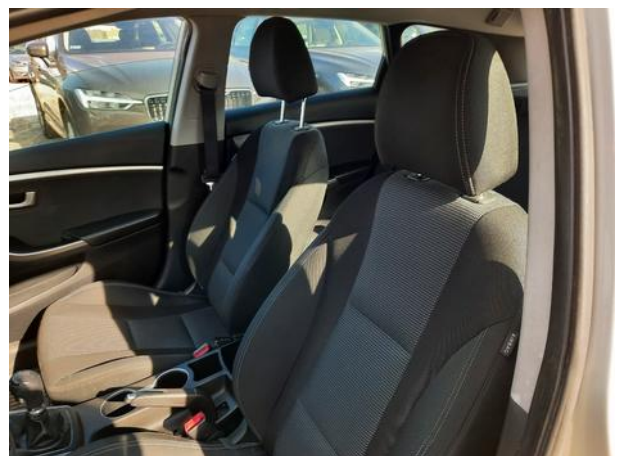

Dokumentacja fotograficzna do opinii CFM201906295











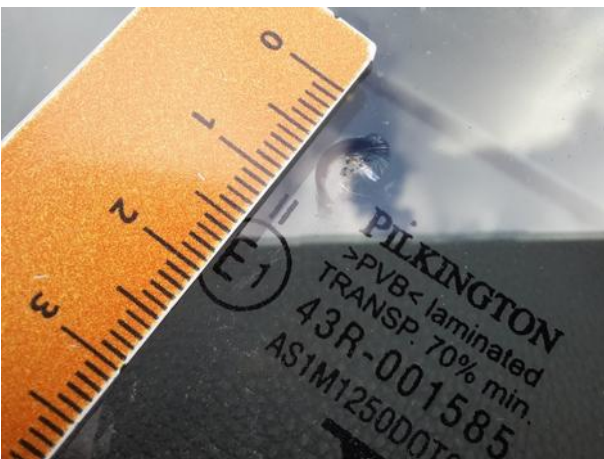





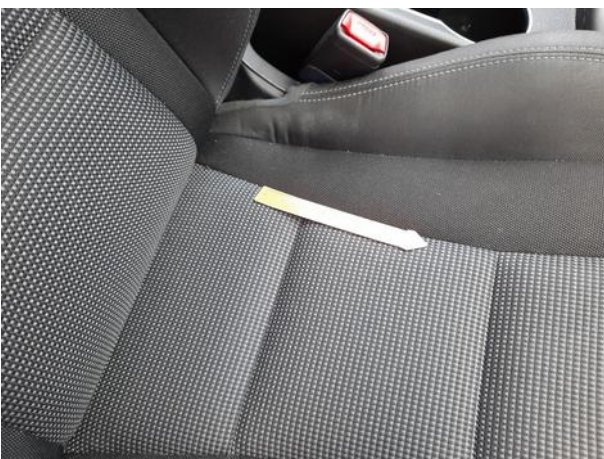
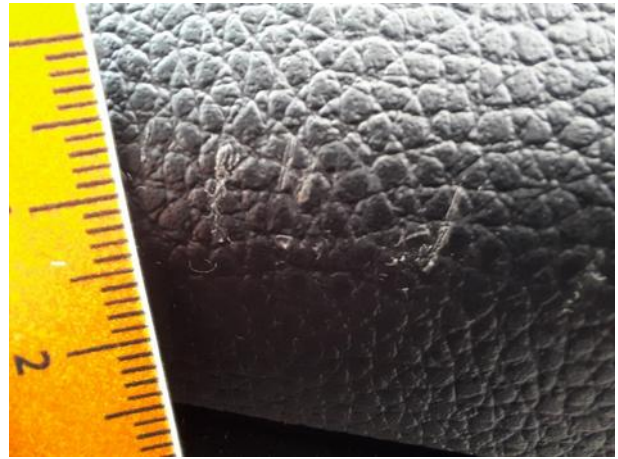

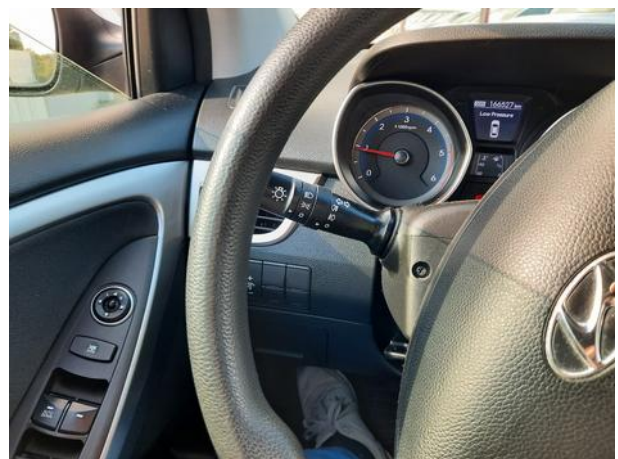



Dokumentacja fotograficzna do opinii CFM201906295





Dokumentacja fotograficzna do opinii CFM201906295

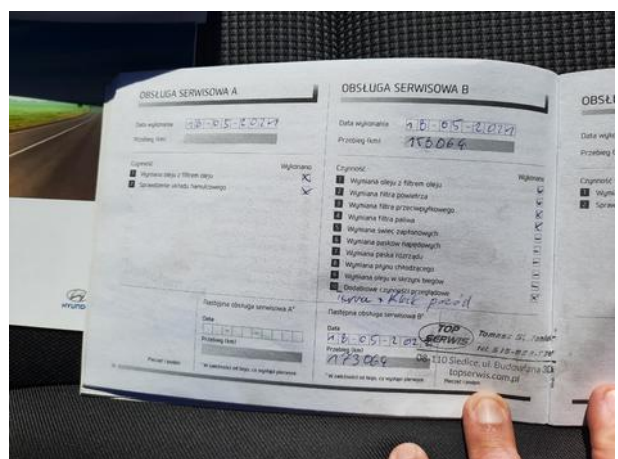

Dokumentacja fotograficzna do opinii CFM201906295

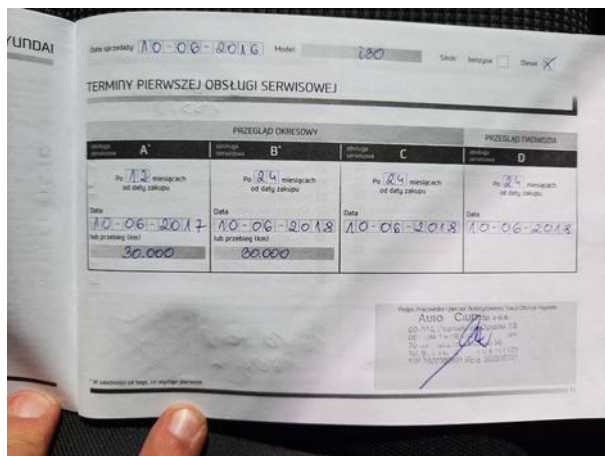
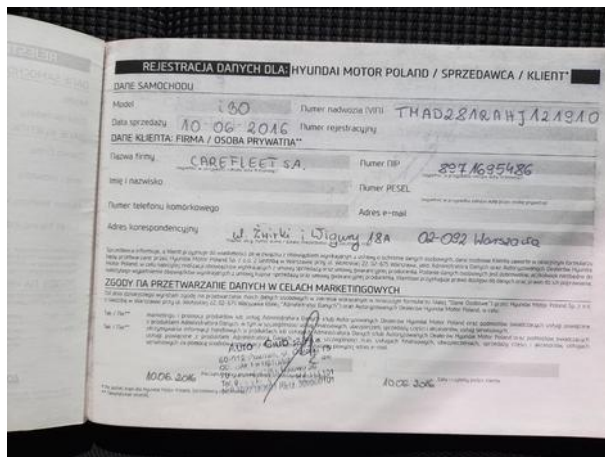
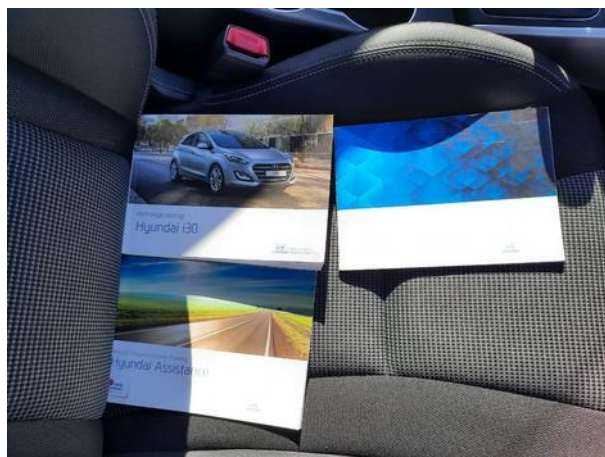
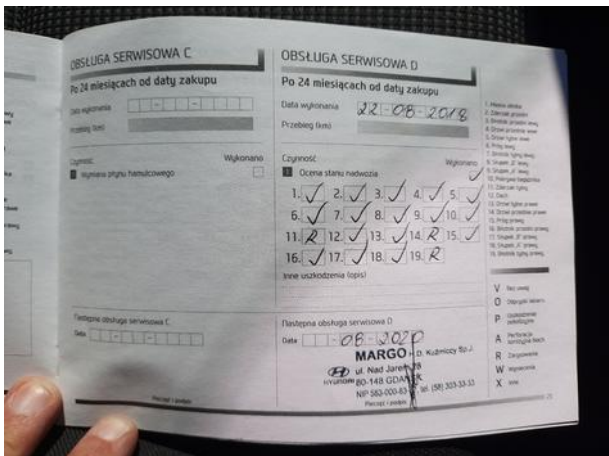

Dokumentacja fotograficzna do opinii CFM201906295

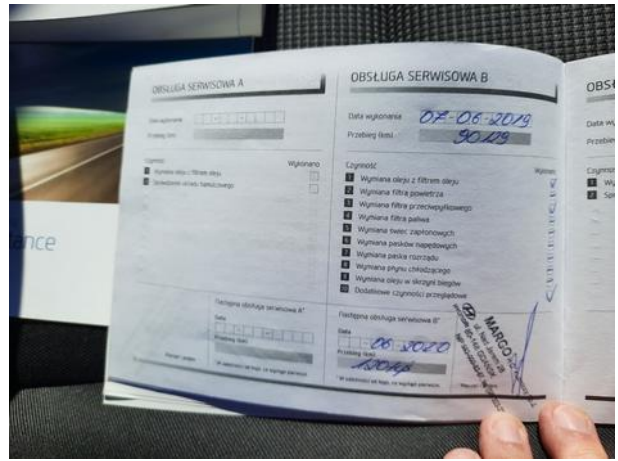
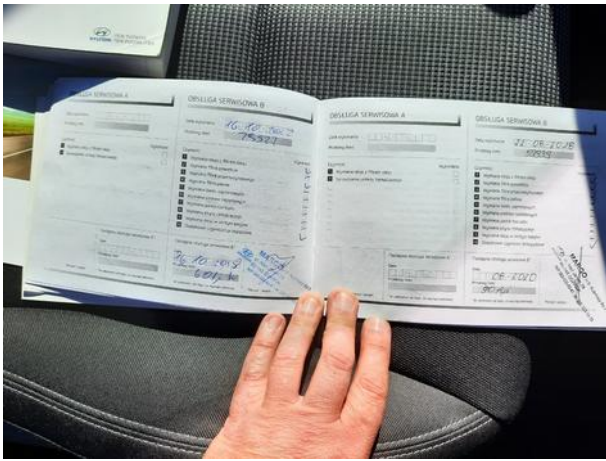

Dokumentacja fotograficzna do opinii CFM201906295

