„NEFRIS”
Nefris Sp. z o.o.
80-230 Gdańsk
ul. Bohaterów Getta Warszawskiego 15/1A
NIP: 957 11 11 157

OCENA TECHNICZNA
Nr CFM202112002
Data badania – 30 listopada 2021r.
Rzeczoznawca - Bartłomiej Kozłowski

Zleceniodawca:	Carefleet S.A.
Adres:	ul. Legnicka 48 bud. C-D, 54-202 Wrocław
Zakres oceny:	Określenie wartości pojazdu dla potrzeb sprzedaży w trybie przetargu.

Dane techniczne:
Nr rejestracyjny: WX3483C

Marka pojazdu: TOYOTA
Model: COROLLA
Kolor: srebrny

Rodzaj nadwozia: Kombi
Rodzaj pojazdu: osobowy
Liczba drzwi: 5
Liczba miejsc: 5
Wskazania licznika [km]: 53140
Nr fabryczny (VIN): SB1ZA3BEX0E012095
Rok produkcji: 2019
Rok produkcji – uwaga: POJAZD Z POLSKIEJ SIECI DEALERSKIEJ.

Masa własna (kg): 1408
Rodzaj paliwa: Benzyna
Norma EURO: 6
Typ silnika: ZI
Układ/liczba cyl.: R4
Pojemność [cm^3]: 1197
Moc [kW]: 85.00

Data pierwszej rejestracji w kraju: 20.01.2020

Pojazd zbadano w Magnicach k/Wrocławia na parkingu EFL S.A. w obecności zleceniodawcy.

<u>UWAGI:</u>

Pojazd zarejestrowany na:	CAREFLEET S.A. ul. Legnicka 48 bud. C-D 54-202 Wrocław

1. Dowód rejestracyjny: DR/BAQ0474815
2. Data następnego badania technicznego: 19.01.2023r.
3. Kluczyki ilość kompletów: 2 (DWA KLUCZE Z PILOTAMI CENTRALNEGO ZAMKA)

4. Dokumentacja eksploatacyjna pojazdu: instrukcja obsługi - jest, książka przeglądów - jest
5. Książka serwisowa z wpisami przy przebiegach: 14416km, 29486km, ostatni dnia 15.02.2021r.

WYNIKI BADANIA :

I. Silnik stwierdzono: Układ smarowania - poziom oleju na wskaźniku kontrolnym – powyżej min. Poziom cieczy w zbiorniku wyrównawczym układu chłodzenia – powyżej min. Rozruch oraz praca silnika w warunkach parkingowych w normie. Komora silnika zabrudzona eksploatacyjnie. Zaleca się sprawdzenie pracy silnika w warunkach drogowych.

II. Podwozie stwierdzono: Działanie układu hamulcowego i kierowniczego w warunkach parkingowych w normie. Układ wydechowy – działanie w normie, zaleca się sprawdzenie układu w warunkach stanowiskowych. Zaleca się sprawdzenie układów podwozia pojazdu w warunkach drogowych.

III. Układ przeniesienia napędu stwierdzono: Kołpak TP - drobne zarysowania. Kołpak PP - drobne zarysowania. Skrzynia biegów – manualna 6 biegowa. Działanie skrzyni biegów w warunkach parkingowych w normie. Napęd na oś przednią. Zaleca się sprawdzenie układów przeniesienia napędu w warunkach warsztatowych i wykonanie przeglądu. Obręcze kół - stalowe 5 sztuk. Kołpaki kół 4 szt.

IV. Nadwozie stwierdzono: Barwa nadwozia - srebrna z efektem metalicznym. Pokrywa P - drobne zarysowania, odpryski. Szyba czołowa - odprysk. Zderzak P - zarysowania, pęknięcia, wgniecenia. Lusterko P - zarysowanie. Zderzak T - zarysowania, pęknięcia. Wnęka drzwi TP - drobne zarysowania. Pokrywa T - zarysowania, odprysk. Dach - drobne wgniecenie, odprysk.
Grubość powłoki lakierowej elementów poszyć zewnętrznych: błotnik PP - do 130 mikrometrów, drzwi PP - do 140 mikrometrów, drzwi TP - do 150 mikrometrów, błotnik TP - do 120 mikrometrów, pokrywa P - do 110 mikrometrów, dach - do 140 mikrometrów, pokrywa T - tworzywo, błotnik PL - do 180 mikrometrów, drzwi PL - do 140 mikrometrów, drzwi TL - do 180 mikrometrów, błotnik TL - do 290 mikrometrów.

V. Wnętrze stwierdzono: Boczek drzwi PP - zarysowania. Deska rozdzielcza - wgniecenia. Fotel pasażera - zabrudzenie. Tunel środkowy -zarysowanie. Boczek drzwi TP - zarysowanie. Kanapa T- zabrudzenie, drobne zagniecenia, brak dwóch zaślepek isofix, wytarcie. Nakładka pokrywy T- zarysowania. Boczek drzwi PL - zarysowania. Układ klimatyzacji wymaga sprawdzenia szczelności, uzupełnienia czynnika roboczego oraz oczyszczenia parownika i układu dolotowego powietrza do wnętrza.

VI. Wyposażenie, stwierdzono: Bluetooth.
System rozpoznawania znaków drogowych
Światła główne LED
Światła tylne LED

VII. Wyposażenie dodatkowe:

- ABS
- Dotykowy ekran
- Dywaniki welurowe
- Elektrycznie podnoszone szyby przednie i tylne

- Elektrycznie sterowany hamulec postojowy
- ESP - układ stabilizacji toru jazdy
- Fotel kierowcy z manualną regulacją wysokości
- Immobilizer
- Kamera wspomagająca parkowanie tyłem
- Kierownica skórzana
- Kierownica wielofunkcyjna
- Klimatyzacja
- Komputer pokładowy
- Lakier metalik
- Lusterka boczne regulowane elektrycznie i ogrzewane
- Podłokietnik przedni
- Poduszka kierowcy
- Poduszka kolanowa kierowcy
- Poduszka Pasażera
- Poduszki boczne
- Poduszki-System kurtyn
- Roleta bagażnika
- Światła do jazdy dziennej
- Światła przeciwmgielne
- Tempomat
- Termometr zewnętrzny
- Trzecie światło STOP
- Uchwyty ISOFIX
- Wspomaganie układu kierowniczego
- Wyłącznik poduszki powietrznej pasażera
- Zamek centralny
- Zderzaki w kolorze nadwozia

VIII. Ogumienie :

Opona	Producent	Rozmiar	Stopień zużycia (szacunkowo)
PL zima	Falken	195/65R15	16%
PP zima	Falken	195/65R15	33%
TL zima	Falken	195/65R15	16%
TP zima	Falken	195/65R15	33%
zapas	Falken	T125/70D17	10%

Sporządzono w 2 egzemplarzach. Do oceny dołączono 104 fotografii cyfrowych.

Niniejsza opinia nie jest ekspertyzą stanu technicznego pojazdu ani gwarancją niezawodności zespołów i podzespołów pojazdu, została sporządzona wyłącznie na podstawie oględzin w warunkach istniejących w miejscu badania. Opinia określa wyłącznie szacunkową wartość rynkową pojazdu i może być wykorzystana tylko przez zlecającego. Sporządzający opinię zastrzega się, ze nie ponosi odpowiedzialności za wady ukryte pojazdu, wady prawne, błędy w dokumentacji pojazdu i błędy montażu. Opinia została sporządzona bezstronnie.

Rzeczoznawca , data: 01 grudnia 2021

…….

Dokumentacja fotograficzna do opinii CFM202112002

Dokumentacja fotograficzna do opinii CFM202112002

Dokumentacja fotograficzna do opinii CFM202112002

Dokumentacja fotograficzna do opinii CFM202112002

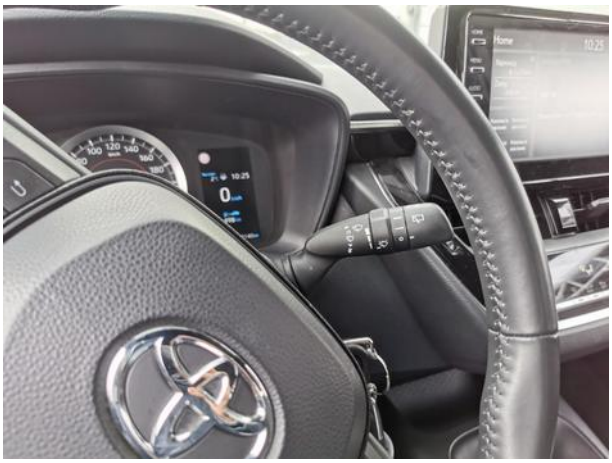

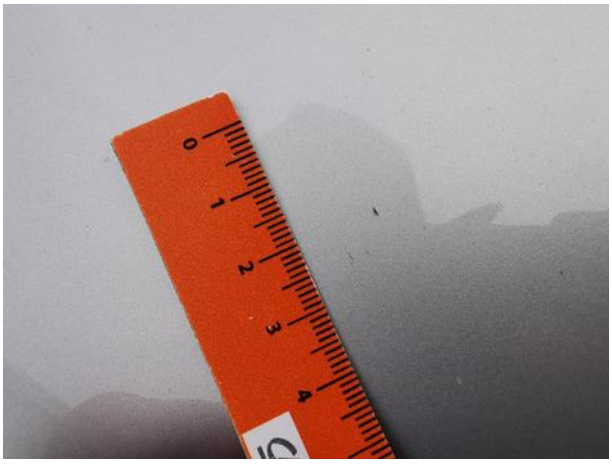

Dokumentacja fotograficzna do opinii CFM202112002

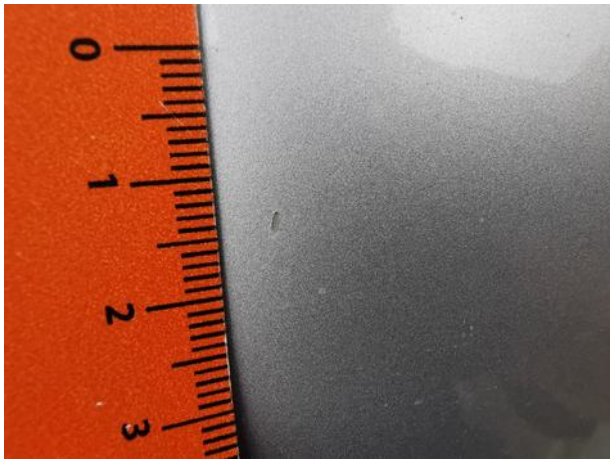

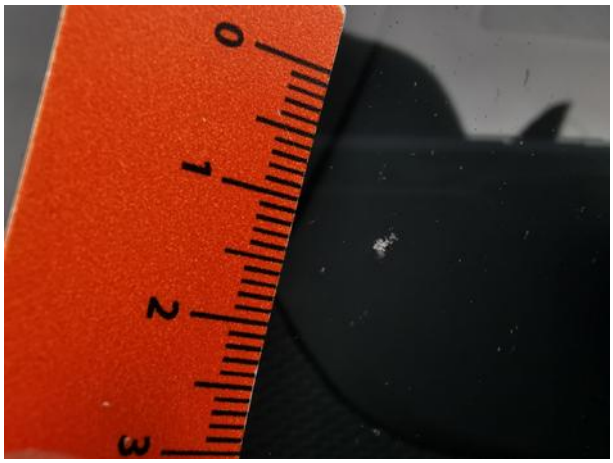

Dokumentacja fotograficzna do opinii CFM202112002

Dokumentacja fotograficzna do opinii CFM202112002

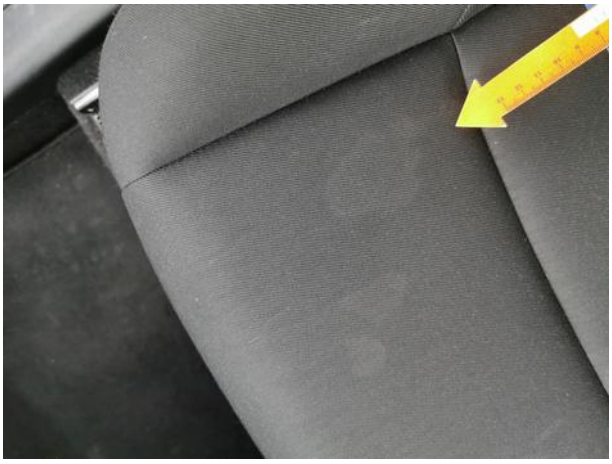

Dokumentacja fotograficzna do opinii CFM202112002

Dokumentacja fotograficzna do opinii CFM202112002

Dokumentacja fotograficzna do opinii CFM202112002

Dokumentacja fotograficzna do opinii CFM202112002

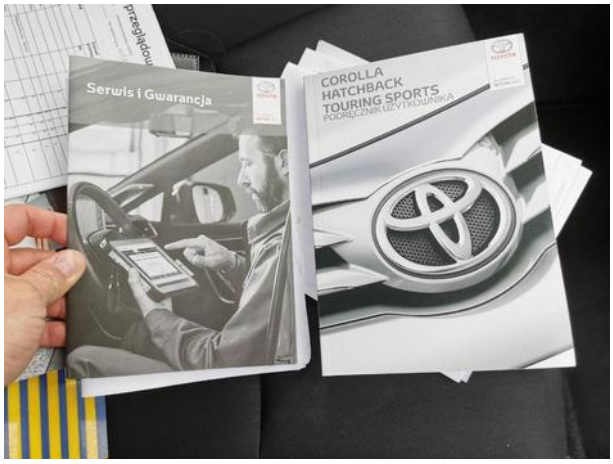

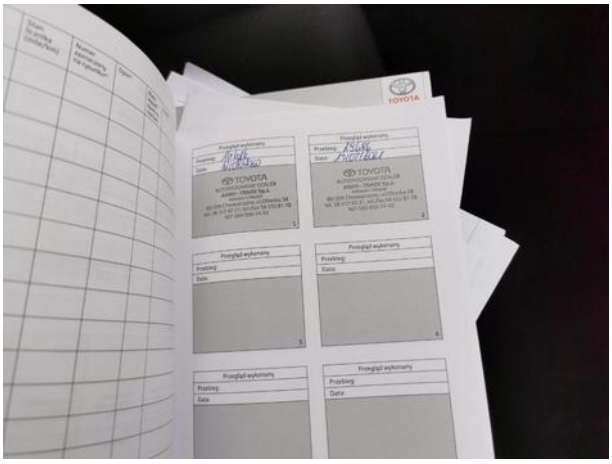

Dokumentacja fotograficzna do opinii CFM202112002

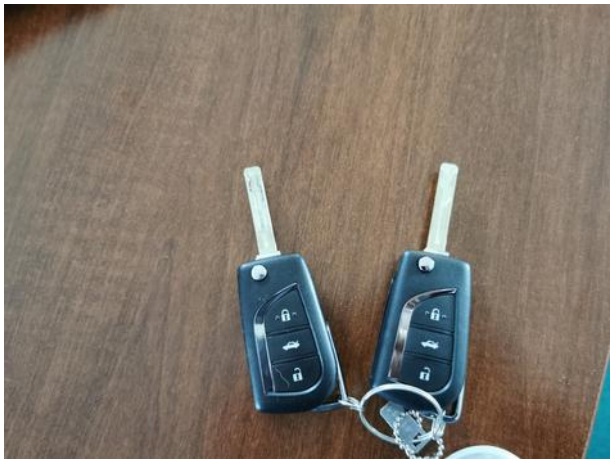

Dokumentacja fotograficzna do opinii CFM202112002