

„NEFRIS”
Nefris Sp. z o.o.
80-230 Gdańsk
ul. Bohaterów Getta Warszawskiego 15/1A
NIP: 957 11 11 157

OCENA TECHNICZNA
Nr CFM202110094
Data badania – 18 października 2021r.
Rzeczoznawca - Bartłomiej Kozłowski

Zleceniodawca: Carefleet S.A.
Adres: ul. Legnicka 48 bud. C-D, 54-202 Wrocław
Zakres oceny: Określenie wartości pojazdu dla potrzeb sprzedaży w trybie przetargu.

Dane techniczne:

Nr rejestracyjny: GD841PG

Marka pojazdu: VOLKSWAGEN
Model: PASSAT
Kolor: szary

Rodzaj nadwozia: Sedan
Rodzaj pojazdu: osobowy
Liczba drzwi: 4
Liczba miejsc: 5
Wskazania licznika [km]: 134063
Nr fabryczny (VIN): WVVZZZ3CZJE065914
Rok produkcji: 2017
Rok produkcji – uwaga: POJAZD Z POLSKIEJ SIECI DEALERSKIEJ.

Masa własna (kg): 1430
Rodzaj paliwa: Benzyna
Norma EURO: 6
Typ silnika: ZS
Układ/liczba cyl.: R4
Pojemność [cm³]: 1984
Moc [kW]: 162.00

Data pierwszej rejestracji w kraju: 18.10.2017

Pojazd zbadano w Magnicach k/Wrocławia na parkingu EFL S.A. w obecności zleceniodawcy.

UWAGI:

Pojazd zarejestrowany na: CAREFLEET S.A.
ul. Legnicka 48 bud. C-D
54-202 Wrocław

1. Dowód rejestracyjny: DR/BAN4413212
2. Data następnego badania technicznego: 16.10.2022r.
3. Kluczyki ilość kompletów: 2 (DWA KLUCZE Z PILOTAMI CENTRALNEGO ZAMKA)

4. Dokumentacja eksploatacyjna pojazdu: instrukcja obsługi - jest, książka przeglądów - brak
5. Książka serwisowa elektroniczna.

WYNIKI BADANIA :

I. Silnik stwierdzono: Układ smarowania - poziom oleju na wskaźniku kontrolnym – powyżej min. Poziom cieczy w zbiorniku wyrównawczym układu chłodzenia – powyżej min. Rozruch oraz praca silnika w warunkach parkingowych w normie. Komora silnika zabrudzona eksploatacyjnie. Zaleca się sprawdzenie pracy silnika w warunkach drogowych.

II. Podwozie stwierdzono: Działanie układu hamulcowego i kierowniczego w warunkach parkingowych w normie. Układ wydechowy – działanie w normie, zaleca się sprawdzenie układu w warunkach stanowiskowych. Zaleca się sprawdzenie układów podwozia pojazdu w warunkach drogowych.

III. Układ przeniesienia napędu stwierdzono: Skrzynia biegów – automatyczna 6 biegowa. Działanie skrzyni biegów w warunkach parkingowych w normie. Napęd na oś przednią. Zaleca się sprawdzenie układów przeniesienia napędu w warunkach warsztatowych i wykonanie przeglądu. Obręcze kół - aluminiowe 5 sztuk.

IV. Nadwozie stwierdzono: Barwa nadwozia - szara z efektem metalicznym. Pokrywa P - odpryski, w tym z korozją, drobne wgniecenie. Szyba czołowa - odpryski. Zderzak P - zarysowania, odpryski. Dach - odpryski z korozją, drobne wgniecenie. Drzwi PP - zarysowania. Drzwi TP - zarysowania, odprysk, drobne wgniecenie. Błotnik TP - drobne wgniecenia, odprysk. Zderzak T- drobne zarysowanie. Drzwi PL - drobne odpryski. Drzwi TL - drobny odprysk. Błotnik PL - odprysk. Listwa lewa szyby czołowej - zarysowanie. Wnęka drzwi TL - zarysowanie. Wnęka drzwi PL - drobne zarysowanie. Lusterko L - odpryski. Prawy spoiler koła zderzak P - zarysowania, wyczepiony. Grubość powłoki lakierowej elementów poszyc zewnętrznych: błotnik PP - do 149 mikrometrów, drzwi PP - do 109 mikrometrów, drzwi TP - do 126 mikrometrów, błotnik TP - do 126 mikrometrów, pokrywa P - do 133 mikrometrów, dach - do 107 mikrometrów, pokrywa T - do 124 mikrometrów, błotnik PL - do 205 mikrometrów, drzwi PL - do 106 mikrometrów, drzwi TL - do 123 mikrometrów, błotnik TL - do 710 mikrometrów.

V. Wnętrze stwierdzono: Boczek drzwi PP - drobne zarysowania. Boczek drzwi TP - drobne zarysowania. Kanapa T - drobne zabrudzenie. Boczek drzwi TL - drobne zarysowania. Nakładka progu TL- drobne zarysowania. Boczek drzwi PL - drobne zarysowania. Tunel środkowy - przyklejone uchwyty. Układ klimatyzacji wymaga sprawdzenia szczelności, uzupełnienia czynnika roboczego oraz oczyszczenia parownika i układu dolotowego powietrza do wnętrza.

VI. Wyposażenie, stwierdzono: Active Info Display

Lampy tylne LED

Lampy przednie LED Top

Automatyczna światła drogowe

VII. Wyposażenie dodatkowe:

- ABS
- Alarm
- Automatyczna skrzynia biegów

- Czujnik deszczu
- Czujnik odległości przy parkowaniu - przód i tył
- Czujniki ciśnienia w ogumieniu
- Dotykowy ekran
- Dywaniki gumowe
- Elektrycznie otwieranie/zamykanie klapy bagażnika
- Elektrycznie podnoszone szyby przednie i tylne
- ESP - układ stabilizacji toru jazdy
- Felgi aluminiowe
- Fotel kierowcy sterowany elektrycznie
- Fotel kierowcy z manualną regulacją wysokości
- Fotel pasażera z manualną regulacją wysokości
- Fotele przednie z funkcją podgrzewania
- Immobilizer
- Kierownica skórzana
- Kierownica wielofunkcyjna
- Klimatyzacja automatyczna
- Komputer pokładowy
- Lakier metalik
- Lusterka boczne regulowane elektrycznie i ogrzewane
- Lusterka boczne składane
- Nawigacja
- Podłokietnik przedni
- Poduszka kierowcy
- Poduszka Pasażera
- Poduszki boczne
- Poduszki-System kurtyn
- Spryskiwacze lamp przednich
- Szyba czołowa ogrzewana
- Szyby boczne-tylne oraz szyba tylna dodatkowo przyciemniane
- Światła do jazdy dziennej
- Światła przeciwmgielne
- Tapicerka materiałowo-skórzana
- Tempomat
- Termometr zewnętrzny
- Trzecie światło STOP
- Uchwyty ISOFIX
- Wspomaganie układu kierowniczego
- Wyłącznik poduszki powietrznej pasażera
- Zamek centralny
- Zderzaki w kolorze nadwozia

VIII. Ogumienie :

Opona	Producent	Rozmiar	Stopień zużycia (szacunkowo)
PL lato	Continental	235/45R18	100%
PP lato	Continental	235/45R18	83%
TL lato	Continental	235/45R18	66%
TP lato	Continental	235/45R18	33%
zapas	Continental	235/45R18	10%

Sporządzono w 2 egzemplarzach.

Do oceny dołączono 139 fotografii cyfrowych.

Niniejsza opinia nie jest ekspertyzą stanu technicznego pojazdu ani gwarancją niezawodności zespołów i podzespołów pojazdu, została sporządzona wyłącznie na podstawie oględzin w warunkach istniejących w miejscu badania. Opinia określa wyłącznie szacunkową wartość rynkową pojazdu i może być wykorzystana tylko przez zlecającego. Sporządzający opinię zastrzega się, że nie ponosi odpowiedzialności za wady ukryte pojazdu, wady prawne, błędy w dokumentacji pojazdu i błędy montażu. Opinia została sporządzona bezstronnie.

Rzecznawca , data: 21 października 2021

.....

Dokumentacja fotograficzna do opinii CFM202110094



Dokumentacja fotograficzna do opinii CFM202110094





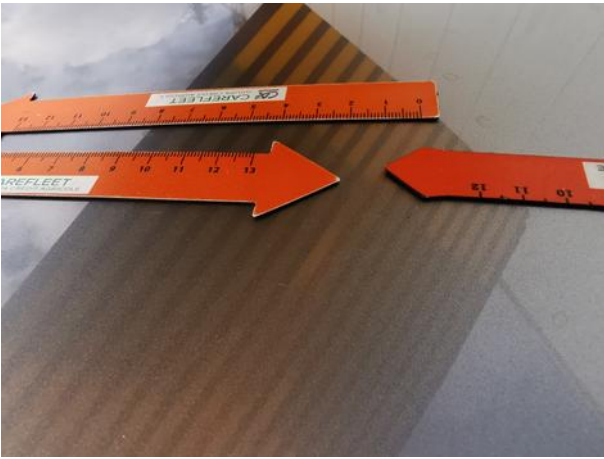

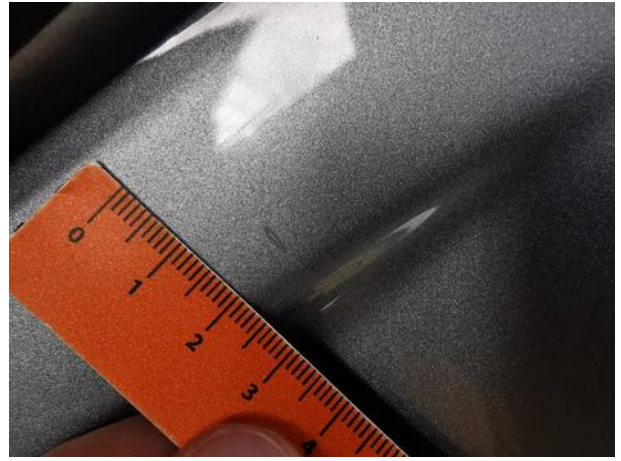





Dokumentacja fotograficzna do opinii CFM202110094

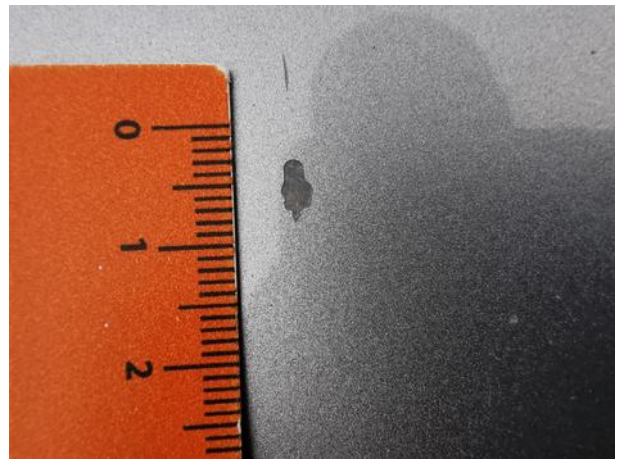

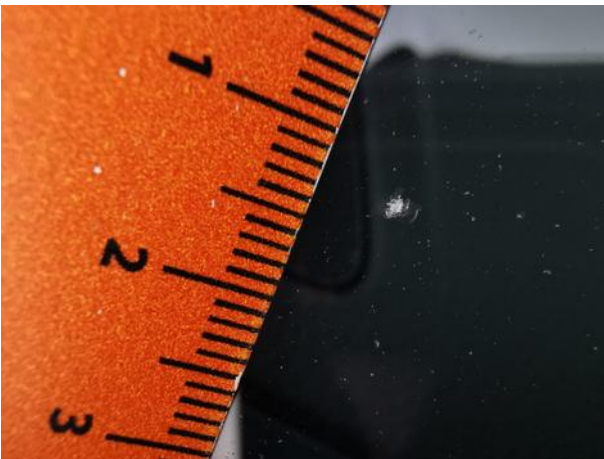
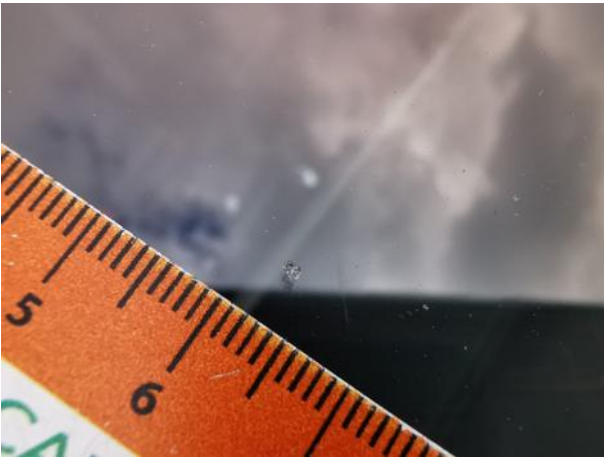

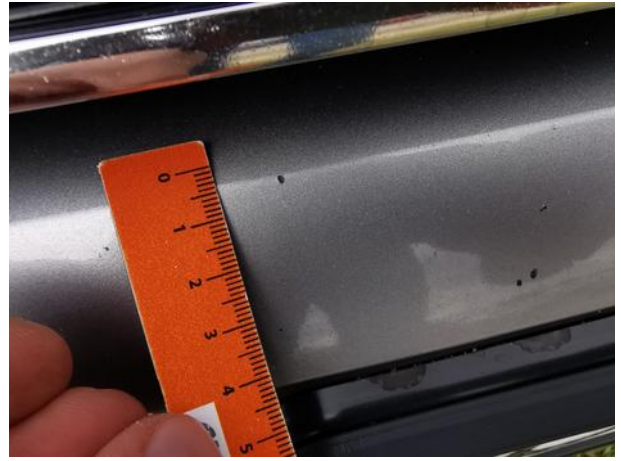





Dokumentacja fotograficzna do opinii CFM202110094

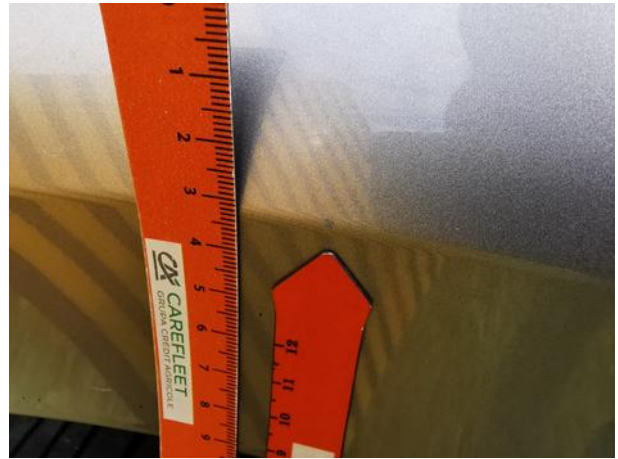



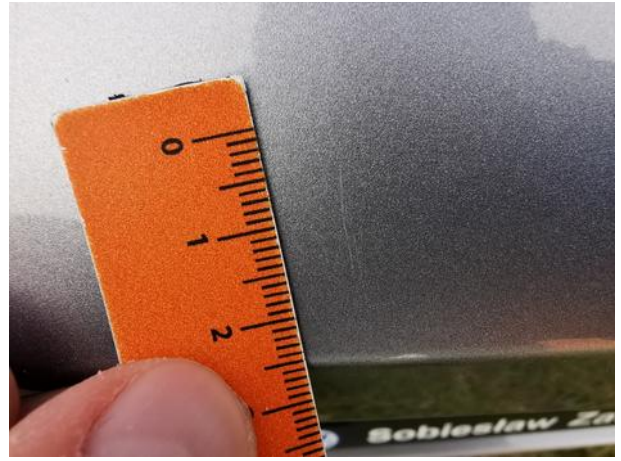

Dokumentacja fotograficzna do opinii CFM202110094

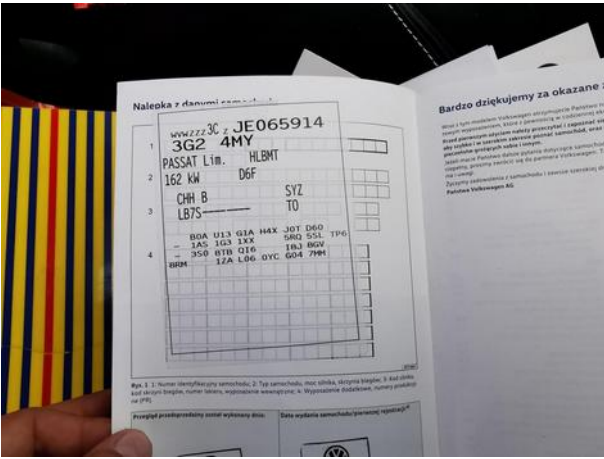
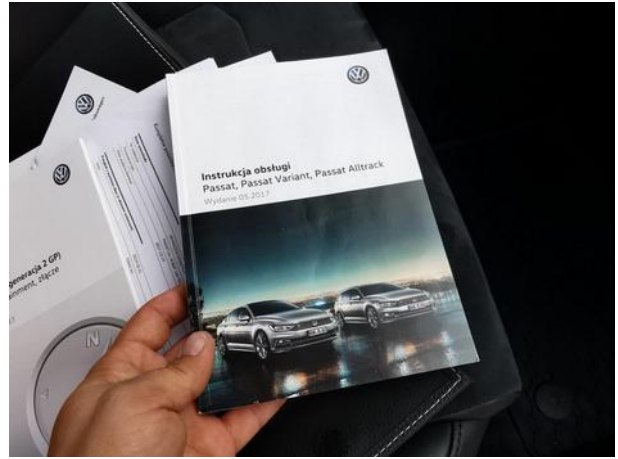

Dokumentacja fotograficzna do opinii CFM202110094



