

**„NEFRIS”**  
Nefris Sp. z o.o.  
80-230 Gdańsk  
ul. Bohaterów Getta Warszawskiego 15/1A  
NIP: 957 11 11 157

**OCENA TECHNICZNA**  
**Nr CFM202201071**  
**Data badania – 14 stycznia 2022r.**  
**Rzeczoznawca - Bartłomiej Kozłowski**

**Zleceniodawca:** Carefleet S.A.  
**Adres:** ul. Legnicka 48 bud. C-D, 54-202 Wrocław  
**Zakres oceny:** Określenie wartości pojazdu dla potrzeb sprzedaży w trybie przetargu.

**Dane techniczne:**

Nr rejestracyjny: WX5440A

Marka pojazdu: FORD  
Model: FOCUS  
Kolor: srebrny

Rodzaj nadwozia: Kombi  
Rodzaj pojazdu: osobowy  
Liczba drzwi: 5  
Liczba miejsc: 5  
Wskazania licznika [km]: 92551  
Nr fabryczny (VIN): WF0PXXGCHPJP24611  
Rok produkcji: 2018  
Rok produkcji – uwaga: POJAZD Z POLSKIEJ SIECI DEALERSKIEJ.  
Masa własna (kg): 1338  
Rodzaj paliwa: Olej napędowy  
Norma EURO: 6  
Typ silnika: ZS  
Układ/liczba cyl.: R4  
Pojemność [cm<sup>3</sup>]: 1499  
Moc [kW]: 88.00

Data pierwszej rejestracji w kraju: 10.01.2019

Pojazd zbadano w Magnicach k/Wrocławia na parkingu EFL S.A. w obecności zleceniodawcy.

**UWAGI:**

Pojazd zarejestrowany na: CAREFLEET S.A.  
ul. Legnicka 48 bud. C-D  
54-202 Wrocław

1. Dowód rejestracyjny: DR/BAP0206882
2. Data następnego badania technicznego: 07.01.2024r.
3. Kluczyki ilość kompletów: 2 (DWA KLUCZE Z PILOTAMI CENTRALNEGO ZAMKA )
4. Dokumentacja eksploatacyjna pojazdu: instrukcja obsługi - jest, książka przeglądów - jest

5. Książka serwisowa z wpisami przy przebiegach: 6km, 9134km, 16303km, 24881km, 31450km, 47085km, 59347km, ostatni dnia 13.05.2020r.

## **WYNIKI BADANIA :**

**I. Silnik stwierdzono:** Układ smarowania - poziom oleju na wskaźniku kontrolnym – powyżej min. Poziom cieczy w zbiorniku wyrównawczym układu chłodzenia – powyżej min. Rozruch oraz praca silnika w warunkach parkingowych w normie. Komora silnika zabrudzona eksploatacyjnie. Zaleca się sprawdzenie pracy silnika w warunkach drogowych.

**II. Podwozie stwierdzono:** Działanie układu hamulcowego i kierowniczego w warunkach parkingowych w normie. Układ wydechowy – działanie w normie, zaleca się sprawdzenie układu w warunkach stanowiskowych. Zaleca się sprawdzenie układów podwozia pojazdu w warunkach drogowych.

**III. Układ przeniesienia napędu stwierdzono:** Obręcz koła PP - drobne zarysowania. Skrzynia biegów – manualna 6 biegowa. Działanie skrzyni biegów w warunkach parkingowych w normie. Napęd na oś przednią. Zaleca się sprawdzenie układów przeniesienia napędu w warunkach warsztatowych i wykonanie przeglądu. Obręcze kół - aluminiowe 4 sztuki, stalowe koło zapasowe.

**IV. Nadwozie stwierdzono:** Barwa nadwozia - srebrna z efektem metalicznym. Szyba czołowa - odpryski. Reflektor P - odpryski. Zderza P - odpryski, zarysowania, niespasowany. Dach - odpryski. Pokrywa T- zarysowanie, wgniecenie. Listwa drzwi PL - wgniecenie. Wnęka drzwi TL - drobne zarysowania.

Grubość powłoki lakierowej elementów poszyc zewnętrznych: błotnik PP - do 210 mikrometrów, drzwi PP - do 205 mikrometrów, drzwi TP - do 266 mikrometrów, błotnik TP - do 275 mikrometrów, pokrywa P - do 260 mikrometrów, dach - do 153 mikrometrów, pokrywa T - do 121 mikrometrów, błotnik PL - do 177 mikrometrów, drzwi PL - do 209 mikrometrów, drzwi TL - do 169 mikrometrów, błotnik TL - do 189 mikrometrów.

**V. Wnętrze stwierdzono:** Fotel kierowcy - zabrudzony. Boczek drzwi PL -zabrudzony, zarysowania, wgniecenie. Wykładzina podłogi -zabrudzenie. Kanapa T - zabrudzenie. Boczek drzwi TL - drobne zabrudzenie. Nakładka błotnika TL - zarysowanie. Boczek drzwi TP - zabrudzenie. Fotel pasażera - zabrudzenie. Tunel środkowy - zabrudzenie, zarysowanie. Boczek drzwi PP - zabrudzenie. Roleta bagażnika - zabrudzenie. Wnętrze bagażnika - zabrudzenie, zarysowania. Nakładka pokrywy T - zarysowania. Układ klimatyzacji wymaga sprawdzenia szczelności, uzupełnienia czynnika roboczego oraz oczyszczenia parownika i układu dolotowego powietrza do wnętrza.

**VI. Wyposażenie, stwierdzono:** Gniazdo USB  
Bluetooth

## **VII. Wyposażenie dodatkowe:**

- ABS
- Czujnik odległości przy parkowaniu - przód i tył
- Dotykowy ekran
- Dywaniki welurowe
- Dźwignia zmiany biegów pokryta skórą
- Elektrycznie podnoszone szyby przednie i tylne
- Elektrycznie sterowany hamulec postojowy
- ESP - układ stabilizacji toru jazdy

- Felgi aluminiowe
- Fotel kierowcy z manualną regulacją wysokości
- Fotel pasażera z manualną regulacją wysokości
- Immobilizer
- Kierownica skórzana
- Kierownica wielofunkcyjna
- Klimatyzacja
- Komputer pokładowy
- Lakier metalik
- Lusterka boczne regulowane elektrycznie i ogrzewane
- Podłokietnik przedni
- Poduszka kierowcy
- Poduszka Pasażera
- Poduszki boczne
- Poduszki-System kurtyn
- Relingi dachowe
- Roleta bagażnika
- Światła do jazdy dziennej
- Światła przeciwmgielne
- Termometr zewnętrzny
- Trzecie światło STOP
- Uchwyty ISOFIX
- Wspomaganie układu kierowniczego
- Wyłącznik poduszki powietrznej pasażera
- Zamek centralny
- Zderzaki w kolorze nadwozia

#### VIII. Ogumienie :

Opona	Producent	Rozmiar	Stopień zużycia (szacunkowo)
PL zima	Dunlop	205/60R16	33%
PP zima	Dunlop	205/60R16	33%
TL zima	Dunlop	205/60R16	33%
TP zima	Dunlop	205/60R16	50%
zapas	Hankook	T125/70R16	10%

Sporządzono w 2 egzemplarzach.

Do oceny dołączono 110 fotografii cyfrowych.

**Niniejsza opinia nie jest ekspertyzą stanu technicznego pojazdu ani gwarancją niezawodności zespołów i podzespołów pojazdu, została sporządzona wyłącznie na podstawie oględzin w warunkach istniejących w miejscu badania. Opinia określa wyłącznie szacunkową wartość rynkową pojazdu i może być wykorzystana tylko przez zlecającego. Sporządzający opinię zastrzega się, że nie ponosi odpowiedzialności za wady ukryte pojazdu, wady prawne, błędy w dokumentacji pojazdu i błędy montażu. Opinia została sporządzona bezstronnie.**

Rzecznawca , data: 21 stycznia 2022

.....

Dokumentacja fotograficzna do opinii CFM202201071



Dokumentacja fotograficzna do opinii CFM202201071

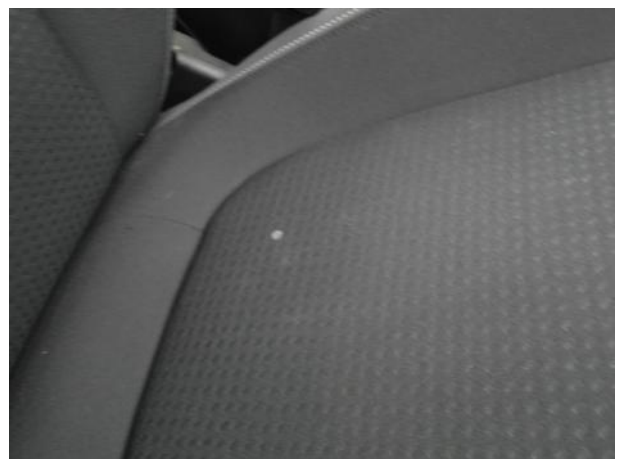
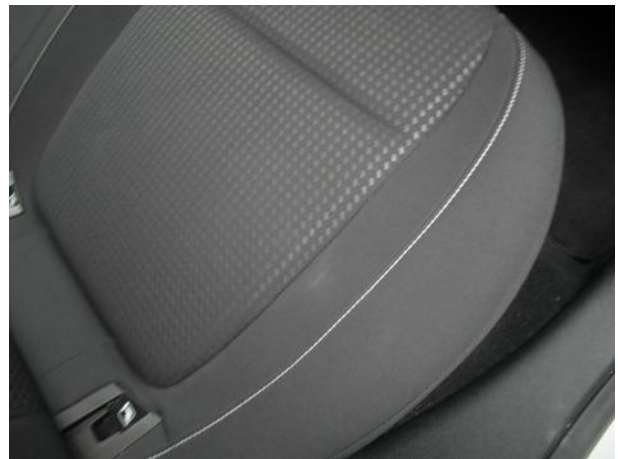

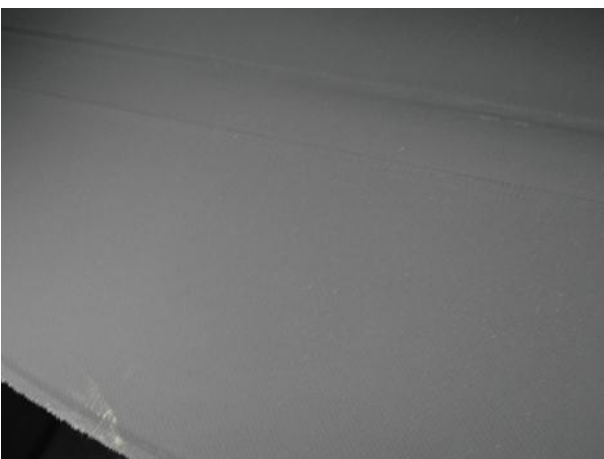

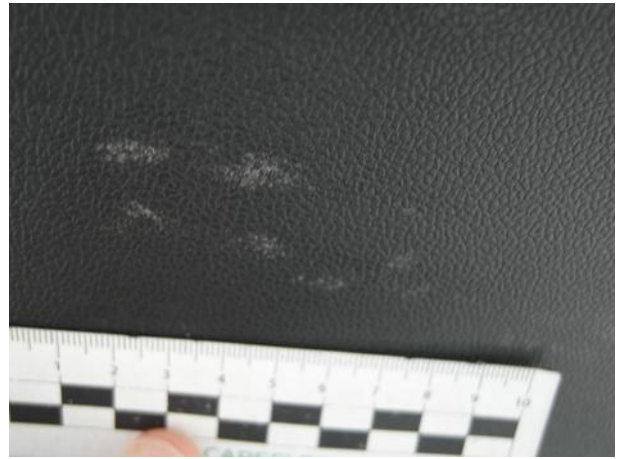
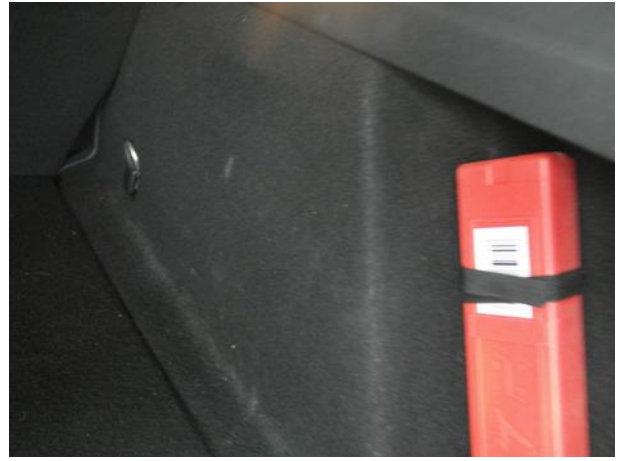



Dokumentacja fotograficzna do opinii CFM202201071



Dokumentacja fotograficzna do opinii CFM202201071

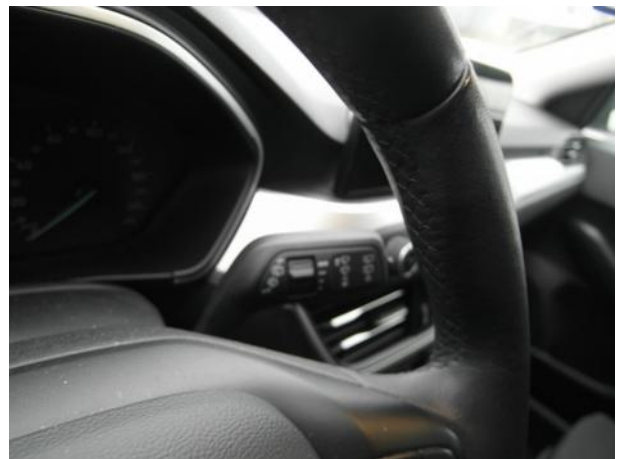
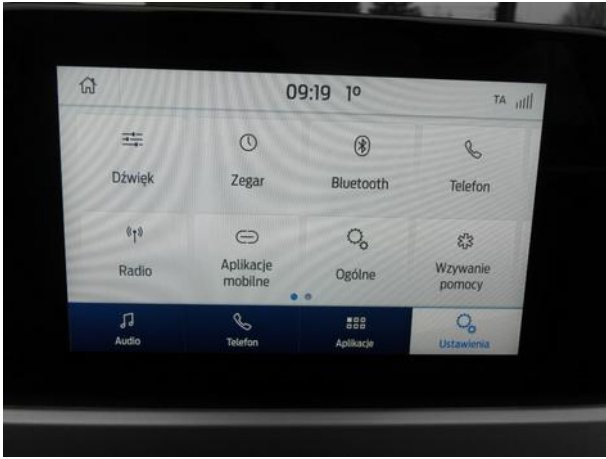

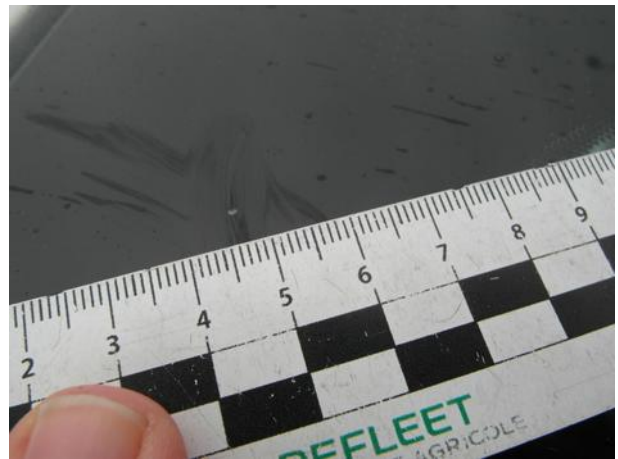
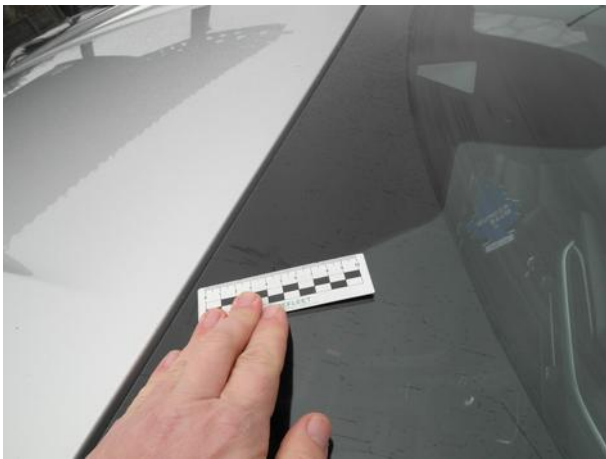
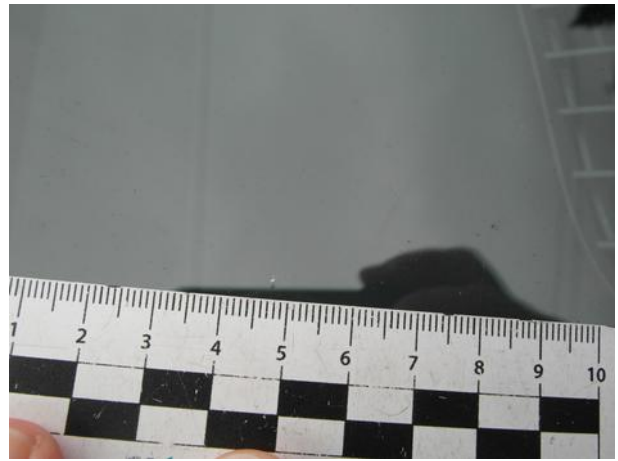

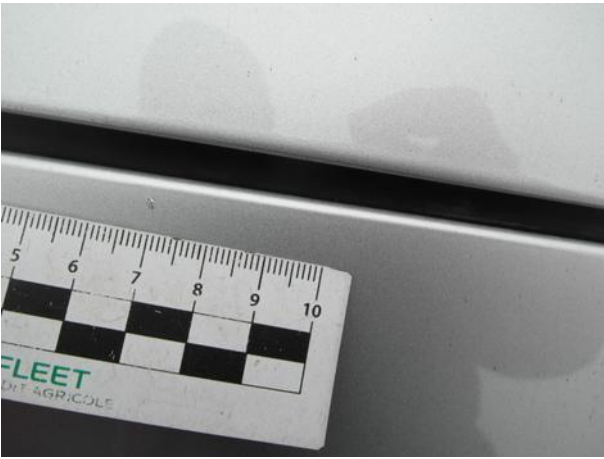

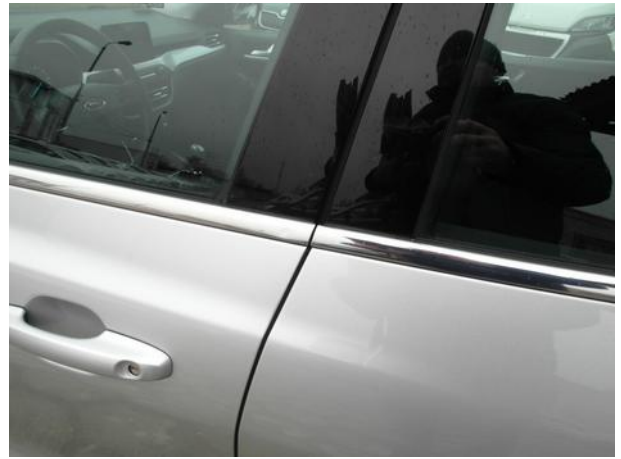





Dokumentacja fotograficzna do opinii CFM202201071

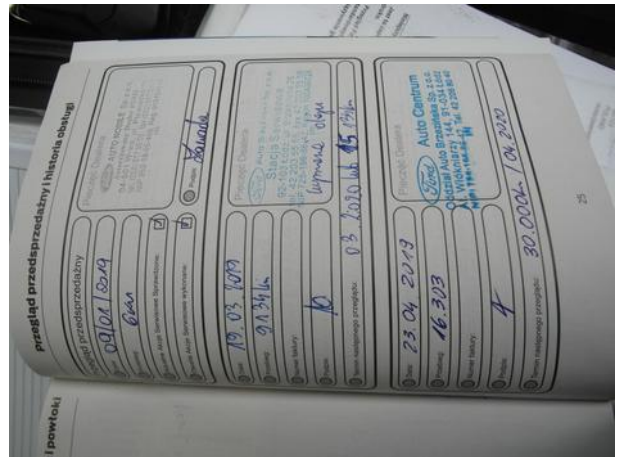
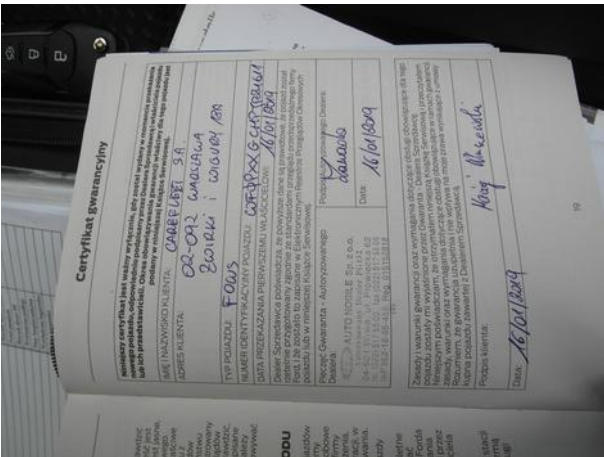



Dokumentacja fotograficzna do opinii CFM202201071

