

„NEFRIS”
Nefris Sp. z o.o.
80-230 Gdańsk
ul. Bohaterów Getta Warszawskiego 15/1A
NIP: 957 11 11 157

OCENA TECHNICZNA
Nr CFM202202023
Data badania – 02 lutego 2022r.
Rzecznawca - Artur Mazurkiewicz

Zleceniodawca: Carefleet S.A.
Adres: ul. Legnicka 48 bud. C-D, 54-202 Wrocław
Zakres oceny: Określenie wartości pojazdu dla potrzeb sprzedaży w trybie przetargu.

Dane techniczne:

Nr rejestracyjny: WX4814A

Marka pojazdu: OPEL
Model: ASTRA
Kolor: srebrny

Rodzaj nadwozia: Kombi
Rodzaj pojazdu: osobowy
Liczba drzwi: 5
Liczba miejsc: 5
Wskazania licznika [km]: 62658
Nr fabryczny (VIN): W0VBF8EC8K8017843
Rok produkcji: 2018
Rok produkcji – uwaga: POJAZD Z POLSKIEJ SIECI DEALERSKIEJ
Rodzaj paliwa: Benzyna
Norma EURO: 6
Typ silnika: ZI
Układ/liczba cyl.: R4
Pojemność [cm³]: 1399
Moc [kW]: 110.00

Data pierwszej rejestracji w kraju: 07.12.2018

Pojazd zbadano w Magnicach k/Wrocławia na parkingu EFL S.A. w obecności zleceniodawcy.

UWAGI:

Pojazd zarejestrowany CAREFLEET S.A.
na: ul. Legnicka 48 bud. C-D
54-202 Wrocław

1. Dowód rejestracyjny: DR/BAO5291327
2. Data następnego badania technicznego: 07.12.2021r.
3. Kluczyki ilość kompletów: 2 (DWA KLUCZE Z PILOTEM ZAMKA CENTRALNEGO)
4. Dokumentacja eksploatacyjna pojazdu: instrukcja obsługi - jest, książka przeglądów - jest
5. Książka serwisowa z wpisami przy przebiegach: 37500km, 54493km z dnia 06.10.2021

WYNIKI BADANIA :

I. Silnik stwierdzono: Układ smarowania - poziom oleju na wskaźniku kontrolnym – powyżej min. Poziom cieczy w zbiorniku wyrównawczym układu chłodzenia – powyżej min. Rozruch oraz praca silnika w warunkach parkingowych w normie. Komora silnika zabrudzona eksploatacyjnie. Zaleca się sprawdzenie pracy silnika w warunkach drogowych.

II. Podwozie stwierdzono: Działanie układu hamulcowego i kierowniczego w warunkach parkingowych w normie. Układ wydechowy – działanie w normie, zaleca się sprawdzenie układu w warunkach stanowiskowych. Zaleca się sprawdzenie układów podwozia pojazdu w warunkach drogowych.

III. Układ przeniesienia napędu stwierdzono: Skrzynia biegów – manualna 6 biegowa. Działanie skrzyni biegów w warunkach parkingowych w normie. Napęd na oś przednią. Zaleca się sprawdzenie układów przeniesienia napędu w warunkach warsztatowych i wykonanie przeglądu. Obręcze kół - aluminiowe 4 sztuk, jedno stalowe - zapasowe.

IV. Nadwozie stwierdzono: Barwa nadwozia - srebrna. Pokrywa silnika - odpryski, zarysowanie. Szyba czołowa - odpryski. Dach - odpryski. Spoiler zderzaka przedniego lewy - zarysowany. Zderzak przedni - zarysowania. Drzwi przednie prawe - zarysowania. Wnęka drzwi tylnych prawych - zarysowanie. Zderzak tylny - zarysowania. Błotnik tylny lewy - zarysowania. Drzwi tylne lewe - zarysowanie. Rama dachu lewa - zarysowanie, wgniecenie. Próg lewy - zarysowania. Grubość powłoki lakierowej elementów poszyci zewnętrznych: pokrywa silnika 80 μm , błotnik przedni prawy 100 μm , drzwi przednie prawe 120 μm , drzwi tylne prawe 100 μm , błotnik tylny prawy 100 μm , dach 80 μm , pokrywa bagażnika 90 μm , błotnik tylny lewy 110 μm , drzwi tylne lewe 140 μm , drzwi przednie lewe 130 μm , błotnik przedni lewy 80 μm .

V. Wnętrze stwierdzono: Nakładka progowa tylna lewa - zabrudzona. Fotel kierowcy - zabrudzony. Podsufitka - zabrudzona. Fotel pasażera - zabrudzona. Listwa deski rozdzielczej - zarysowanie. Schowek pasażera - zarysowanie. Nakładka progowa tylna prawa - zabrudzona. Układ klimatyzacji wymaga sprawdzenia szczelności, uzupełnienia czynnika roboczego oraz oczyszczenia parownika i układu dolotowego powietrza do wnętrza.

VI. Wyposażenie, stwierdzono: Reflektory LED

VII. Wyposażenie dodatkowe:

- ABS
- ASR
- Czujnik deszczu
- Czujnik odległości przy parkowaniu - przód i tył
- Dotykowy ekran
- EBA - system wspomagania nagłego hamowania
- Elektrycznie podnoszone szyby przednie i tylne
- Felgi aluminiowe
- Fotel kierowcy z manualną regulacją wysokości
- Immobilizer
- Kierownica skórzana
- Kierownica wielofunkcyjna
- Klimatyzacja automatyczna
- Lakier metalik
- Lusterka boczne sterowane elektrycznie
- Poduszka kierowcy
- Poduszka Pasażera
- Poduszki boczne
- Poduszki-System kurtyn

- Relingi dachowe
- Światła do jazdy dziennej
- Światła przeciwmgielne
- Tempomat
- Termometr zewnętrzny
- Trzecie światło STOP
- Uchwyty ISOFIX
- Wspomaganie układu kierowniczego
- Zamek centralny zdalnie sterowany
- Zderzaki w kolorze nadwozia

VIII. Ogumienie :

Opona	Producent	Rozmiar	Stopień zużycia (szacunkowo)
PL zima	Firestone	225/45R17	25%
PP zima	Firestone	225/45R17	25%
TL zima	Firestone	225/45R17	25%
TP zima	Firestone	225/45R17	25%
zapas	Continental	125/80R16	10%

Sporządzono w 2 egzemplarzach.

Do oceny dołączono 128 fotografii cyfrowych.

Niniejsza opinia nie jest ekspertyzą stanu technicznego pojazdu ani gwarancją niezawodności zespołów i podzespołów pojazdu, została sporządzona wyłącznie na podstawie oględzin w warunkach istniejących w miejscu badania. Opinia określa wyłącznie szacunkową wartość rynkową pojazdu i może być wykorzystana tylko przez zlecającego. Sporządzający opinię zastrzega się, że nie ponosi odpowiedzialności za wady ukryte pojazdu, wady prawne, błędy w dokumentacji pojazdu i błędy montażu. Opinia została sporządzona bezstronnie.

Rzeczoznawca , data: 03 lutego 2022

.....

Dokumentacja fotograficzna do opinii CFM202202023



Dokumentacja fotograficzna do opinii CFM202202023

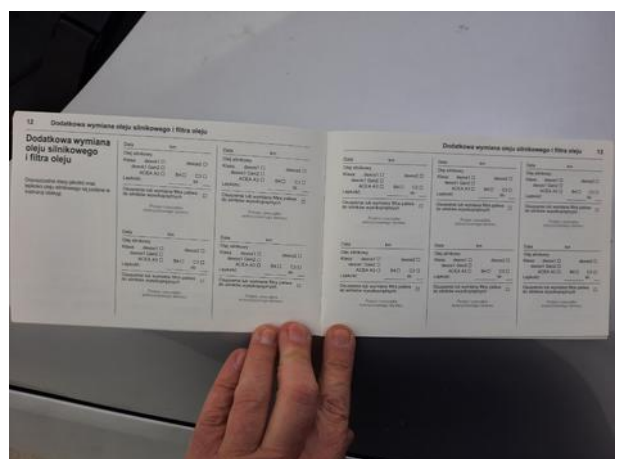
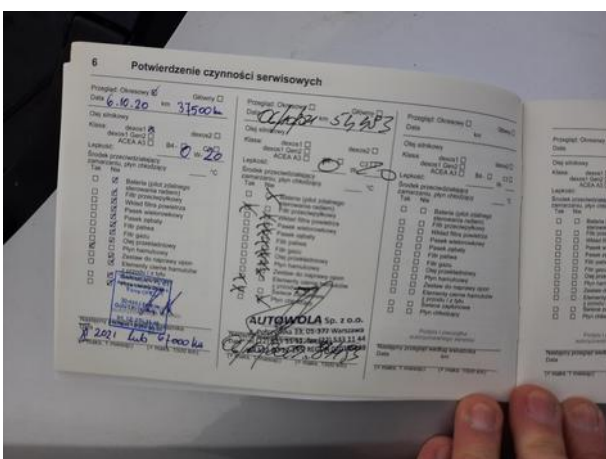
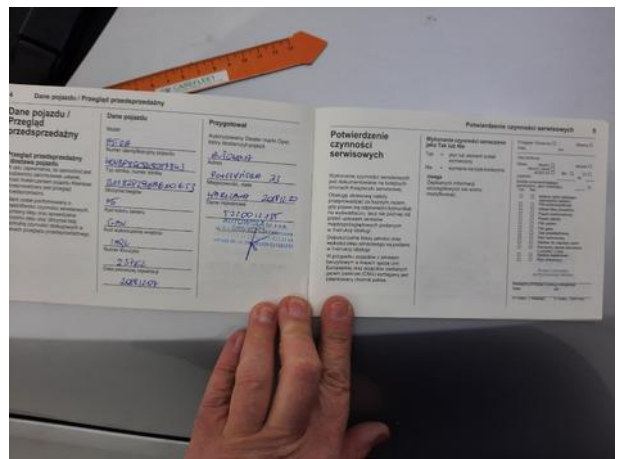
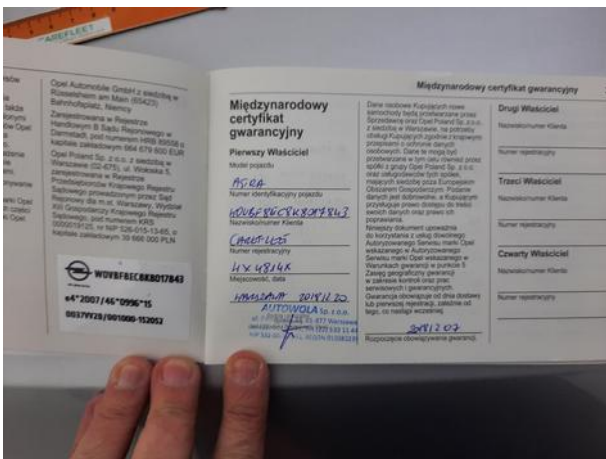
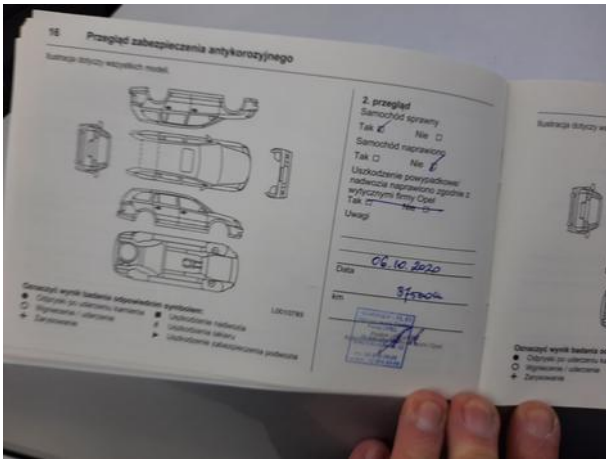





Dokumentacja fotograficzna do opinii CFM202202023



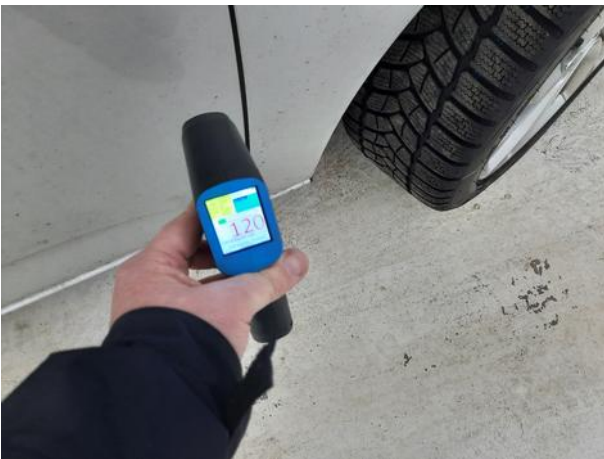

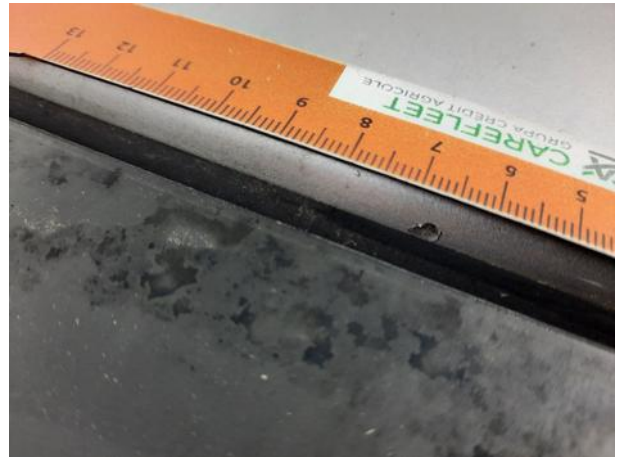
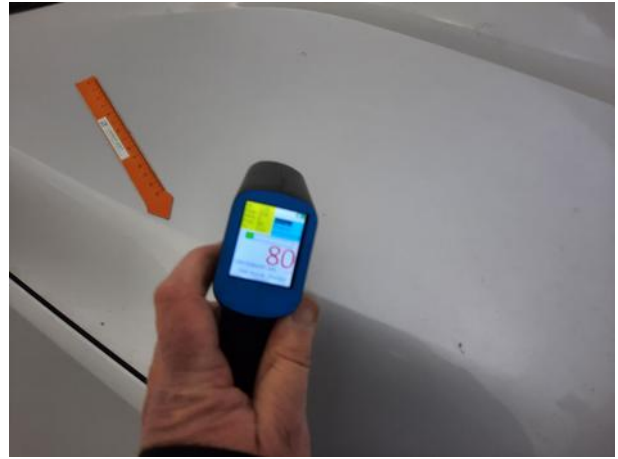



Dokumentacja fotograficzna do opinii CFM202202023

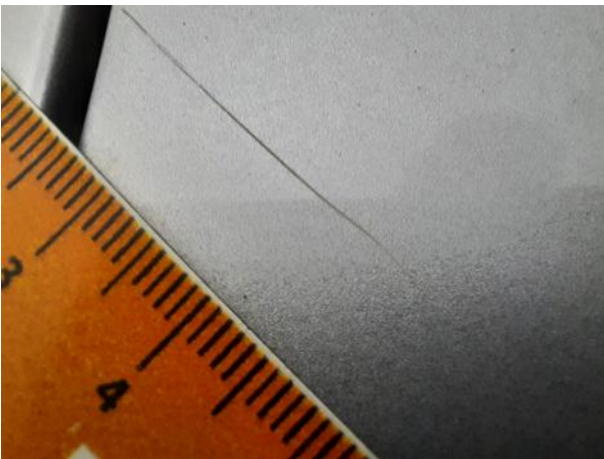

Dokumentacja fotograficzna do opinii CFM202202023



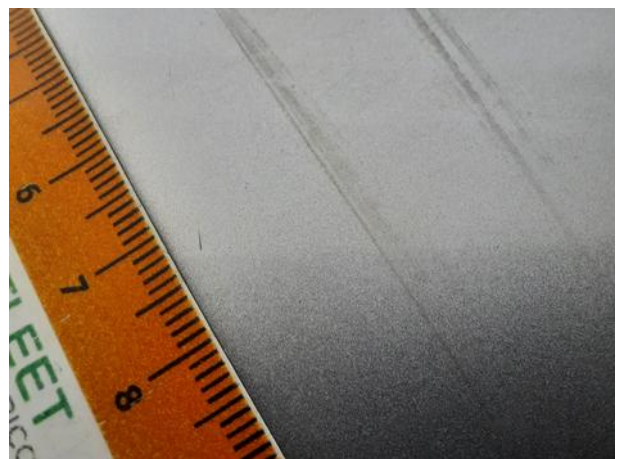



Dokumentacja fotograficzna do opinii CFM202202023

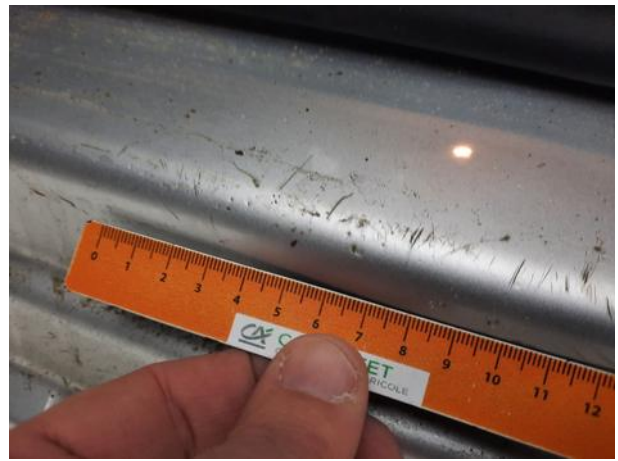
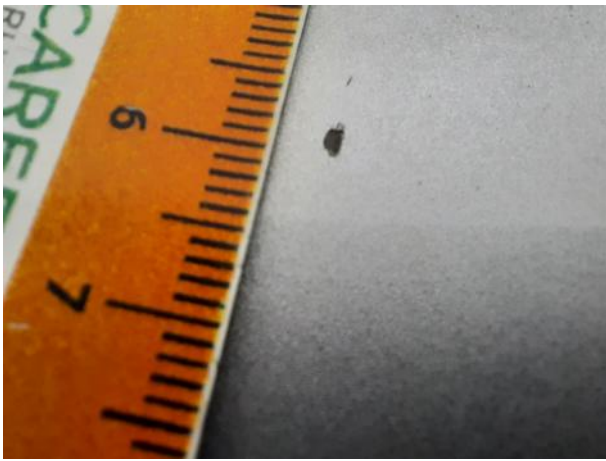



Dokumentacja fotograficzna do opinii CFM202202023



Dokumentacja fotograficzna do opinii CFM202202023

