

„NEFRIS”
Nefris Sp. z o.o.
80-230 Gdańsk
ul. Bohaterów Getta Warszawskiego 15/1A
NIP: 957 11 11 157

OCENA TECHNICZNA
Nr CFM202112197
Data badania – 30 grudnia 2021r.
Rzeczoznawca - Bartłomiej Kozłowski

Zleceniodawca: Carefleet S.A.
Adres: ul. Legnicka 48 bud. C-D, 54-202 Wrocław
Zakres oceny: Określenie wartości pojazdu dla potrzeb sprzedaży w trybie przetargu.

Dane techniczne:

Nr rejestracyjny: WX5728A

Marka pojazdu: OPEL
Model: ASTRA
Kolor: srebrny

Rodzaj nadwozia: Kombi
Rodzaj pojazdu: osobowy
Liczba drzwi: 5
Liczba miejsc: 5
Wskazania licznika [km]: 64325
Nr fabryczny (VIN): W0VBF8EC5K8027682
Rok produkcji: 2018
Rok produkcji – uwaga: POJAZD Z POLSKIEJ SIECI DEALERSKIEJ.
Masa własna (kg): 1247
Rodzaj paliwa: Benzyna
Norma EURO: 6
Typ silnika: ZI
Układ/liczba cyl.: R4
Pojemność [cm³]: 1399
Moc [kW]: 110.00

Data pierwszej rejestracji w kraju: 21.01.2019

Pojazd zbadano w Magnicach k/Wrocławia na parkingu EFL S.A. w obecności zleceniodawcy.

UWAGI:

Pojazd zarejestrowany na: CAREFLEET S.A.
ul. Legnicka 48 bud. C-D
54-202 Wrocław

1. Dowód rejestracyjny: DR/BAP0360281
2. Data następnego badania technicznego: 21.01.2022r.
3. Kluczyki ilość kompletów: 2 (DWA KLUCZE Z PILOTAMI CENTRALNEGO ZAMKA)
4. Dokumentacja eksploatacyjna pojazdu: instrukcja obsługi - jest, książka przeglądów - jest

5. Książka serwisowa z wpisami przy przebiegach: 24459km, dnia 09.09.2019r.

WYNIKI BADANIA :

I. Silnik stwierdzono: Układ smarowania - poziom oleju na wskaźniku kontrolnym – powyżej min. Poziom cieczy w zbiorniku wyrównawczym układu chłodzenia – powyżej min. Rozruch oraz praca silnika w warunkach parkingowych w normie. Komora silnika zabrudzona eksploatacyjnie. Zaleca się sprawdzenie pracy silnika w warunkach drogowych.

II. Podwozie stwierdzono: Działanie układu hamulcowego i kierowniczego w warunkach parkingowych w normie. Układ wydechowy – działanie w normie, zaleca się sprawdzenie układu w warunkach stanowiskowych. Zaleca się sprawdzenie układów podwozia pojazdu w warunkach drogowych.

III. Układ przeniesienia napędu stwierdzono: Obręcz koła TP - zarysowania. Obręcz koła PP - zarysowania. Opona PP - ubytek materiału. Obręcz koła PL - zarysowania. Obręcz koła TL - zarysowania. Skrzynia biegów – manualna 6 biegowa. Działanie skrzyni biegów w warunkach parkingowych w normie. Napęd na oś przednią. Zaleca się sprawdzenie układów przeniesienia napędu w warunkach warsztatowych i wykonanie przeglądu. Obręcze kół - aluminiowe 4 sztuki, stalowe koło zapasowe.

IV. Nadwozie stwierdzono: Barwa nadwozia - srebrna z efektem metalicznym. Pokrywa P - odpryski, w tym z naruszeniem warstwy zabezpieczenia antykorozyjnego, drobne wgniecenie. Szyba czołowa - odprysk z pęknięciem szkła. Zderzak P - odpryski, zarysowanie. Błotnik PP - zarysowanie. Dach - odpryski, w tym z naruszeniem warstwy zabezpieczenia antykorozyjnego. Drzwi PP - odpryski. Błotnik TP - drobne wgniecenie. Lampa TP - zarysowania, pęknięcia szkła. Dach - drobne wgniecenie. Błotnik TL - zarysowanie. Drzwi TL - odprysk. Drzwi PL - odpryski, zarysowanie. Wnęka drzwi TL - wgniecenie.

Grubość powłoki lakierowej elementów poszyc zewnętrznych: błotnik PP - do 90 mikrometrów, drzwi PP - do 90 mikrometrów, drzwi TP - do 90 mikrometrów, błotnik TP - do 90 mikrometrów, pokrywa P - do 90 mikrometrów, dach - do 110 mikrometrów, pokrywa T - do 90 mikrometrów, błotnik PL - do 90 mikrometrów, drzwi PL - do 100 mikrometrów, drzwi TL - do 90 mikrometrów, błotnik TL - do 90 mikrometrów.

V. Wnętrze stwierdzono: Tunel środkowy - drobne zarysowania. Nakładka pokrywy T - zarysowania. Nakładka słupka D prawa - zarysowania, zabrudzenie. Podsufitka - drobne zabrudzenie, wystaje spod uszczelki. Nakładka słupka D lewa - drobne zarysowania, zabrudzenie. Roleta bagażnika - zabrudzenie, zarysowania. Boczek drzwi PL - zabrudzenie. Fotel kierowcy - zabrudzony. Układ klimatyzacji wymaga sprawdzenia szczelności, uzupełnienia czynnika roboczego oraz oczyszczenia parownika i układu dolotowego powietrza do wnętrza.

VI. Wyposażenie, stwierdzono: Bluetooth.

VII. Wyposażenie dodatkowe:

- ABS
- Alarm
- Czujnik odległości przy parkowaniu - przód i tył
- Dotykowy ekran
- Dywaniki gumowe
- Elektrycznie podnoszone szyby przednie i tylne

- ESP - układ stabilizacji toru jazdy
- Felgi aluminiowe
- Fotel kierowcy z manualną regulacją wysokości
- Fotele przednie z funkcją podgrzewania
- Kamera wspomagająca parkowanie tyłem
- Kierownica podgrzewana
- Kierownica skórzana
- Kierownica wielofunkcyjna
- Klimatyzacja automatyczna
- Komputer pokładowy
- Lakier metalik
- Lusterka boczne regulowane elektrycznie i ogrzewane
- Nawigacja
- Podłokietnik przedni
- Podsufitka w kolorze czarnym
- Poduszka kierowcy
- Poduszka Pasażera
- Poduszki boczne
- Poduszki-System kurtyn
- Przyciemniane szyby tylne (tylne boczne drzwi oraz przestrzeń bagażowa)
- Relingi dachowe
- Roleta bagażnika
- Światła do jazdy dziennej
- Światła przeciwmgielne
- Tempomat
- Termometr zewnętrzny
- Trzecie światło STOP
- Uchwyty ISOFIX
- Wspomaganie układu kierowniczego
- Wyłącznik poduszki powietrznej pasażera
- Zamek centralny
- Zderzaki w kolorze nadwozia

VIII. Ogumienie :

Opona	Producent	Rozmiar	Stopień zużycia (szacunkowo)
PL zima	Fulda	225/45R17	16%
PP zima	Fulda	225/45R17	16%
TL zima	Fulda	225/45R17	16%
TP zima	Fulda	225/45R17	16%
zapas	Continental	T115/70R16	10%

Sporządzono w 2 egzemplarzach.

Do oceny dołączono 130 fotografii cyfrowych.

Niniejsza opinia nie jest ekspertyzą stanu technicznego pojazdu ani gwarancją niezawodności zespołów i podzespołów pojazdu, została sporządzona wyłącznie na podstawie oględzin w warunkach istniejących w miejscu badania. Opinia określa wyłącznie szacunkową wartość rynkową pojazdu i może być wykorzystana tylko przez zlecającego. Sporządzający opinię zastrzega się, że nie ponosi odpowiedzialności za wady ukryte pojazdu, wady prawne, błędy w dokumentacji pojazdu i błędy montażu. Opinia została sporządzona bezstronnie.

Rzecznawca , data: 05 stycznia 2022

.....

Dokumentacja fotograficzna do opinii CFM202112197



Dokumentacja fotograficzna do opinii CFM202112197





Dokumentacja fotograficzna do opinii CFM202112197



Dokumentacja fotograficzna do opinii CFM202112197





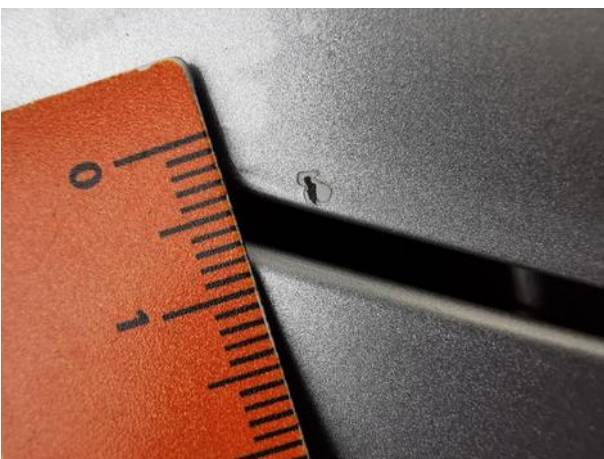

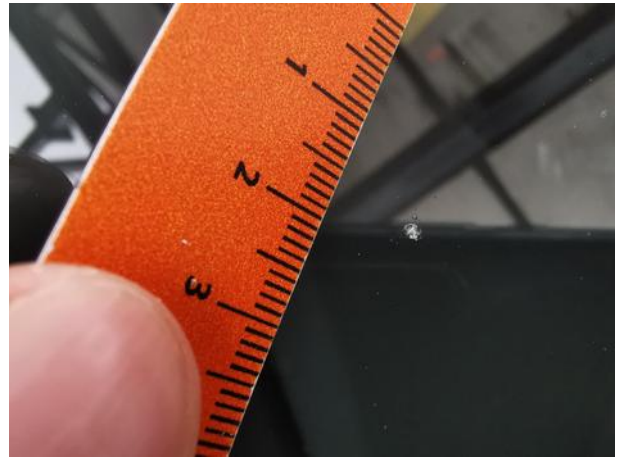
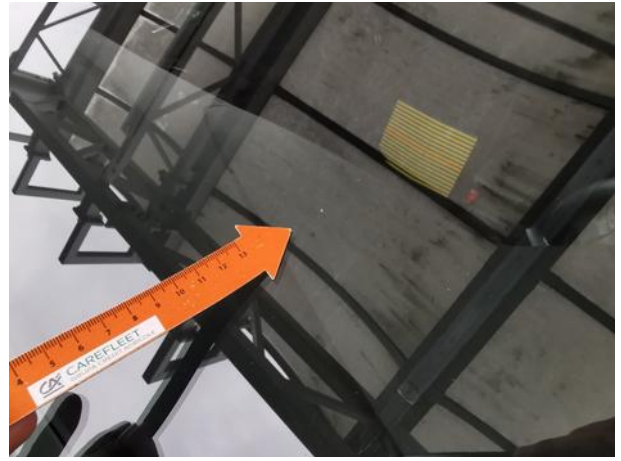
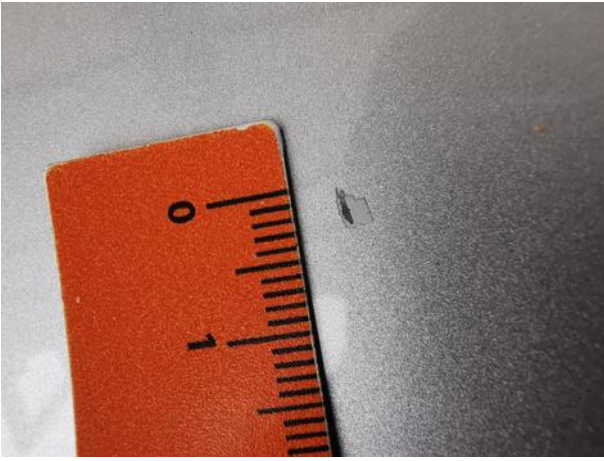



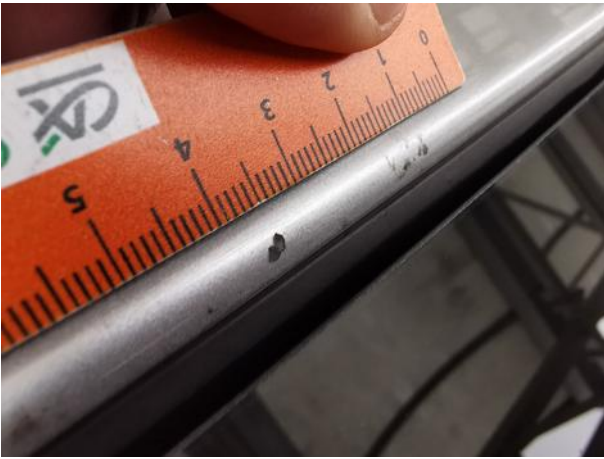
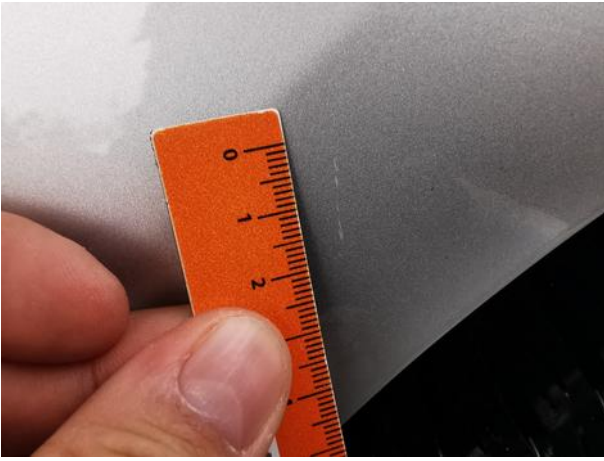

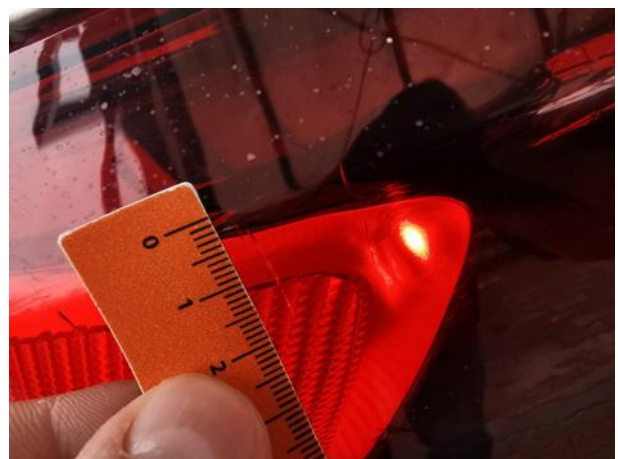
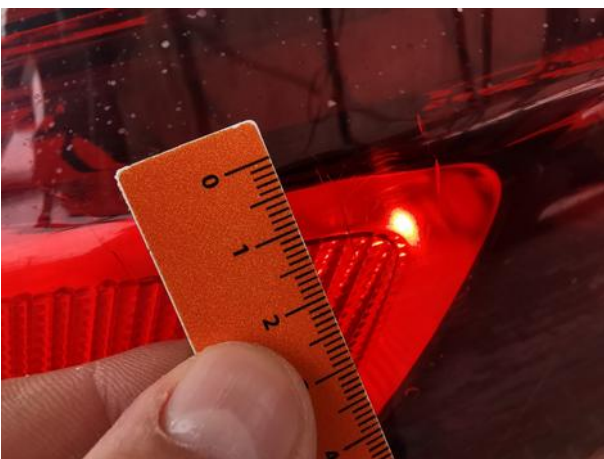

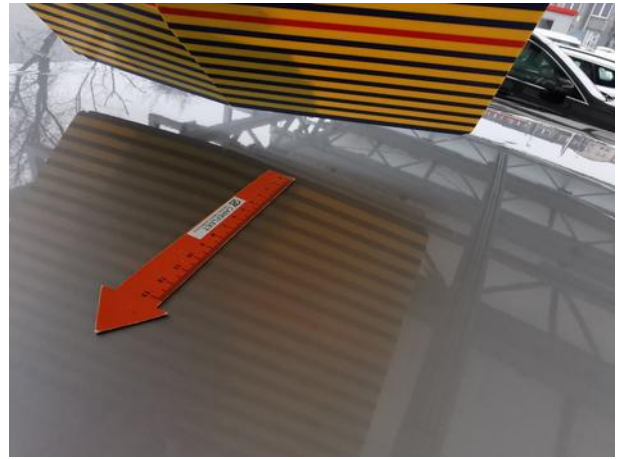



Dokumentacja fotograficzna do opinii CFM202112197

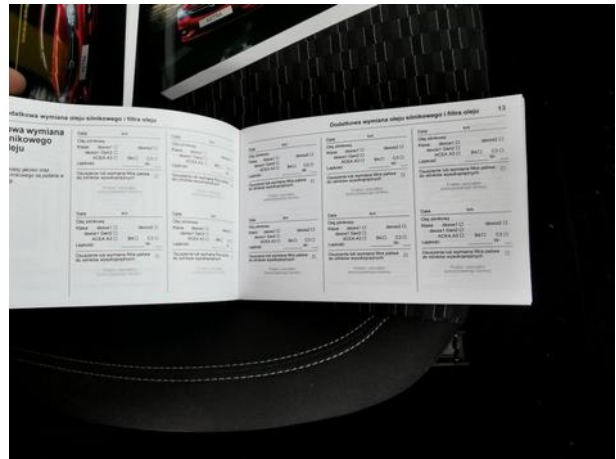
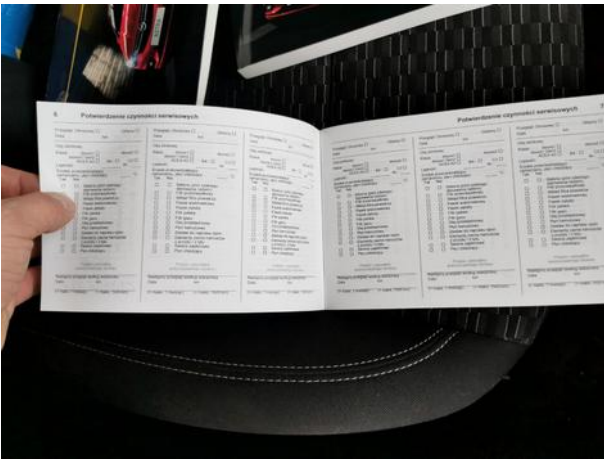
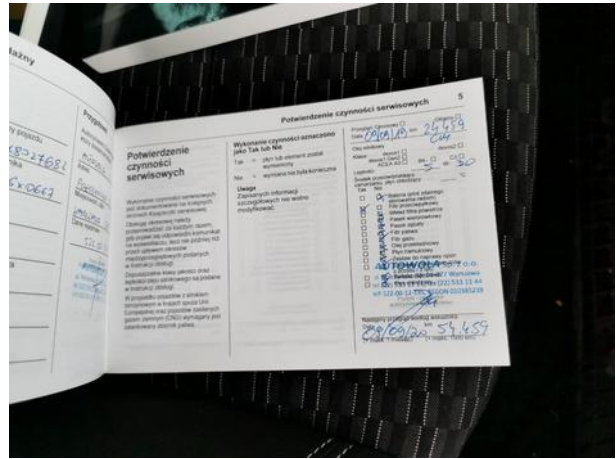

Dokumentacja fotograficzna do opinii CFM202112197





