

„NEFRIS”
Nefris Sp. z o.o.
80-230 Gdańsk
ul. Bohaterów Getta Warszawskiego 15/1A
NIP: 957 11 11 157

OCENA TECHNICZNA
Nr CFM202201050
Data badania – 10 stycznia 2022r.
Rzeczoznawca - Bartłomiej Kozłowski

Zleceniodawca: Carefleet S.A.
Adres: ul. Legnicka 48 bud. C-D, 54-202 Wrocław
Zakres oceny: Określenie wartości pojazdu dla potrzeb sprzedaży w trybie przetargu.

Dane techniczne:

Nr rejestracyjny: WW745XY

Marka pojazdu: OPEL
Model: ASTRA
Kolor: szary

Rodzaj nadwozia: Hatchback
Rodzaj pojazdu: osobowy
Liczba drzwi: 5
Liczba miejsc: 5
Wskazania licznika [km]: 68256
Nr fabryczny (VIN): W0VBF6EG7JG012659
Rok produkcji: 2017
Rok produkcji – uwaga: POJAZD Z POLSKIEJ SIECI DEALERSKIEJ.

Masa własna (kg): 1275
Rodzaj paliwa: Olej napędowy
Norma EURO: 6
Typ silnika: ZS
Układ/liczba cyl.: R4
Pojemność [cm³]: 1598
Moc [kW]: 100.00

Data pierwszej rejestracji w kraju: 21.11.2017

Pojazd zbadano w Magnicach k/Wrocławia na parkingu EFL S.A. w obecności zleceniodawcy.

UWAGI:

Pojazd zarejestrowany na: CAREFLEET S.A.
ul. Legnicka 48 bud. C-D
54-202 Wrocław

1. Dowód rejestracyjny: DR/BAN4877112
2. Data następnego badania technicznego: 20.11.2022r.

3. Kluczyki ilość kompletów: 2 (DWA KLUCZE DO POJAZDU W TYM JEDEN Z PILOTEM CENTRALNEGO ZAMKA)
4. Dokumentacja eksploatacyjna pojazdu: instrukcja obsługi - jest, książka przeglądów - jest
5. Książka serwisowa z wpisami przy przebiegach: 35109km, dnia 25.10.2019r.

WYNIKI BADANIA :

I. Silnik stwierdzono: Układ smarowania - poziom oleju na wskaźniku kontrolnym – powyżej min. Poziom cieczy w zbiorniku wyrównawczym układu chłodzenia – powyżej min. Rozruch oraz praca silnika w warunkach parkingowych w normie. Komora silnika zabrudzona eksploatacyjnie. Zaleca się sprawdzenie pracy silnika w warunkach drogowych.

II. Podwozie stwierdzono: Działanie układu hamulcowego i kierowniczego w warunkach parkingowych w normie. Układ wydechowy – działanie w normie, zaleca się sprawdzenie układu w warunkach stanowiskowych. Zaleca się sprawdzenie układów podwozia pojazdu w warunkach drogowych.

III. Układ przeniesienia napędu stwierdzono: Obręcz koła PP - zarysowania. Obręcz koła PL - zarysowanie. Opona PL - rozcięta. Skrzynia biegów – manualna 6 biegowa. Działanie skrzyni biegów w warunkach parkingowych w normie. Napęd na oś przednią. Zaleca się sprawdzenie układów przeniesienia napędu w warunkach warsztatowych i wykonanie przeglądu. Obręcze kół - aluminiowe 4 sztuki, stalowe koło zapasowe.

IV. Nadwozie stwierdzono: Barwa nadwozia - szara z efektem metalicznym. Pokrywa P - odpryski. Szyba czołowa - odpryski. Zderzak P - zarysowania. Błotnik PP - zarysowanie. Słupki A prawy - odprysk. Drzwi PP - odpryski, zarysowania. Drzwi TP - zarysowania, odprysk z nalotem korozji. Błotnik TP - zarysowania. Wnęka drzwi PP - drobne zarysowania. Drzwi TL - odprysk. Lusterko L - odprysk. Wnęka drzwi TL - zarysowania. Wnęka drzwi PL - wgniecenie, drobne zarysowania. Grubość powłoki lakierowej elementów poszyc zewnętrznych: błotnik PP - do 99 mikrometrów, drzwi PP - do 135 mikrometrów, drzwi TP - do 121 mikrometrów, błotnik TP - do 99 mikrometrów, pokrywa P - do 90 mikrometrów, dach - do 199 mikrometrów, pokrywa T - do 87 mikrometrów, błotnik PL - do 266 mikrometrów, drzwi PL - do 1671 mikrometrów, drzwi TL - do 242 mikrometrów, błotnik TL - do 78 mikrometrów.

V. Wnętrze stwierdzono: Boczek drzwi PP - zarysowanie. Deska rozdzielcza - drobne zarysowania. Boczek drzwi TP- zabrudzony. Boczek drzwi TL - zabrudzenie, zarysowanie. Boczek drzwi PL - zabrudzenie, zarysowanie. Nakładka słupka B lewa - zarysowania. Fotel kierowcy - zabrudzony. Dywanik kierowcy - wytarty. Układ klimatyzacji wymaga sprawdzenia szczelności, uzupełnienia czynnika roboczego oraz oczyszczenia parownika i układu dolotowego powietrza do wnętrza.

VI. Wyposażenie, stwierdzono: Lampy tylne LED
Reflektory matrycowe LED IntelliLux
Bluetooth

VII. Wyposażenie dodatkowe:

- ABS
- Alarm
- Czujnik odległości przy parkowaniu - tył

- Dotykowy ekran
- Dywaniki gumowe
- Elektrycznie podnoszone szyby przednie i tylne
- ESP - układ stabilizacji toru jazdy
- Felgi aluminiowe
- Fotel kierowcy z manualną regulacją wysokości
- Kierownica skórzana
- Kierownica wielofunkcyjna
- Klimatyzacja automatyczna
- Komputer pokładowy
- Lakier metalik
- Lusterka boczne regulowane elektrycznie i ogrzewane
- Podłokietnik przedni
- Podsufitka w kolorze czarnym
- Poduszka kierowcy
- Poduszka Pasażera
- Poduszki boczne
- Poduszki-System kurtyn
- Światła do jazdy dziennej
- Światła przeciwmgielne
- Tempomat
- Termometr zewnętrzny
- Trzecie światło STOP
- Uchwyty ISOFIX
- Wspomaganie układu kierowniczego
- Wyłącznik poduszki powietrznej pasażera
- Zamek centralny
- Zderzaki w kolorze nadwozia

VIII. Ogumienie :

| Opona | Producent | Rozmiar | Stopień zużycia (szacunkowo) |
|---------|-------------|------------|------------------------------|
| PL zima | Dunlop | 225/45R17 | 10% |
| PP zima | Dunlop | 225/45R17 | 10% |
| TL zima | Dunlop | 225/45R17 | 10% |
| TP zima | Dunlop | 225/45R17 | 10% |
| zapas | Continental | T115/70R16 | 10% |

Sporządzono w 2 egzemplarzach.

Do oceny dołączono 108 fotografii cyfrowych.

Niniejsza opinia nie jest ekspertyzą stanu technicznego pojazdu ani gwarancją niezawodności zespołów i podzespołów pojazdu, została sporządzona wyłącznie na podstawie oględzin w warunkach istniejących w miejscu badania. Opinia określa wyłącznie szacunkową wartość rynkową pojazdu i może być wykorzystana tylko przez zlecającego. Sporządzający opinię zastrzega się, że nie ponosi odpowiedzialności za wady ukryte pojazdu, wady prawne, błędy w dokumentacji pojazdu i błędy montażu. Opinia została sporządzona bezstronnie.

Rzecznawca , data: 19 stycznia 2022

.....

Dokumentacja fotograficzna do opinii CFM202201050



Dokumentacja fotograficzna do opinii CFM202201050



Dokumentacja fotograficzna do opinii CFM202201050



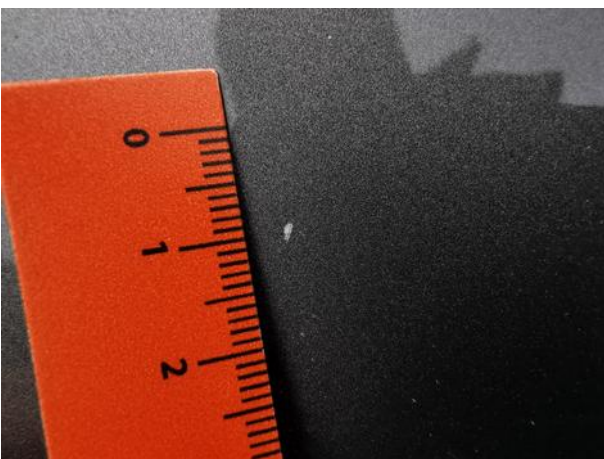
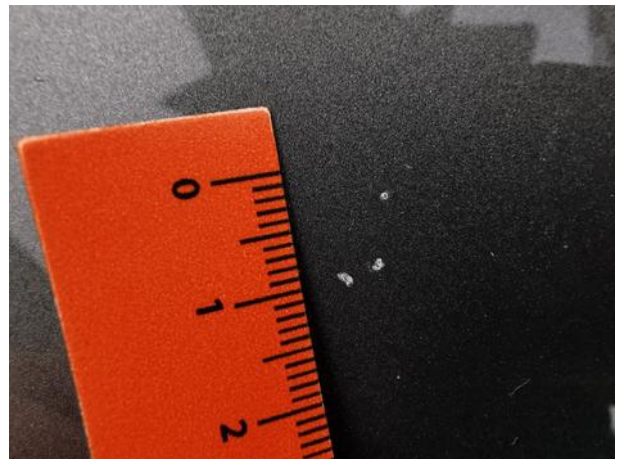



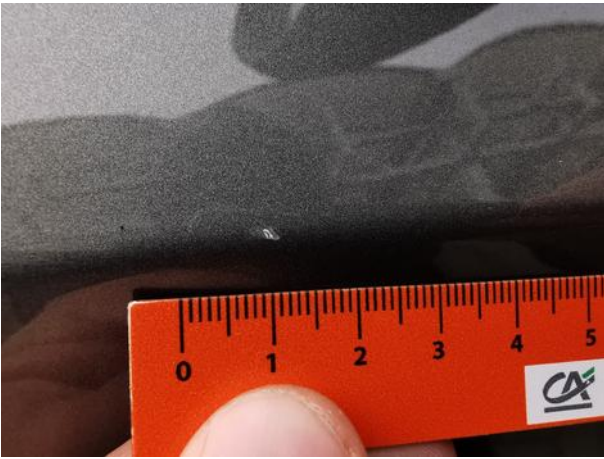





Dokumentacja fotograficzna do opinii CFM202201050

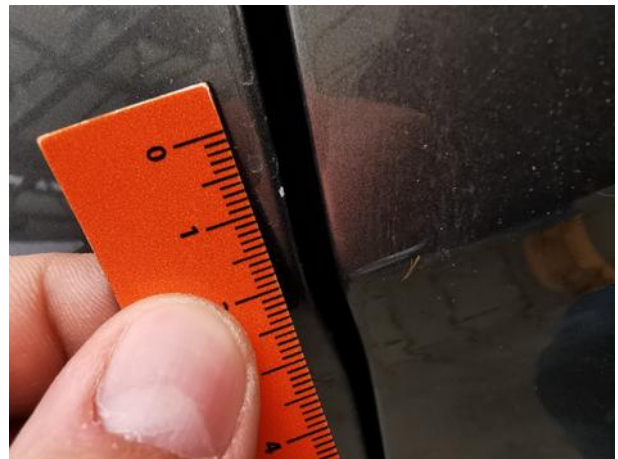



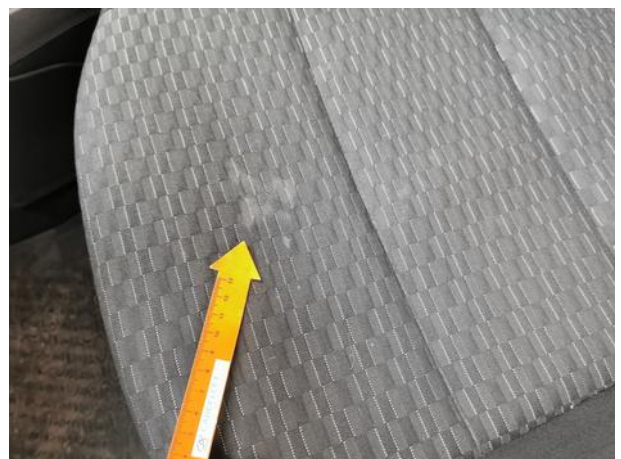

Dokumentacja fotograficzna do opinii CFM202201050

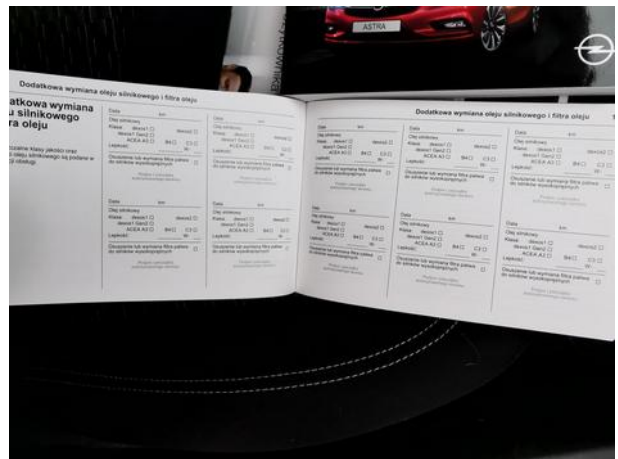
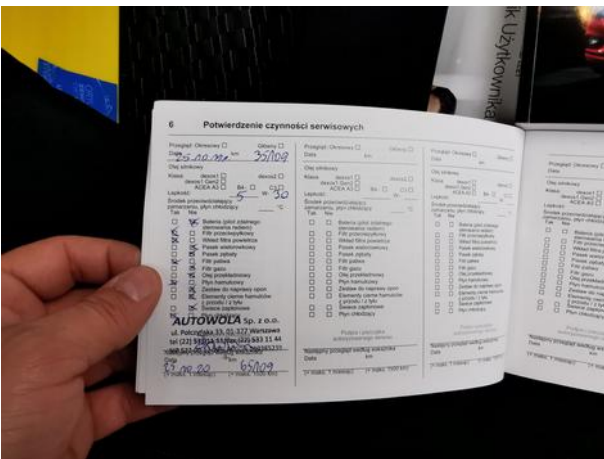
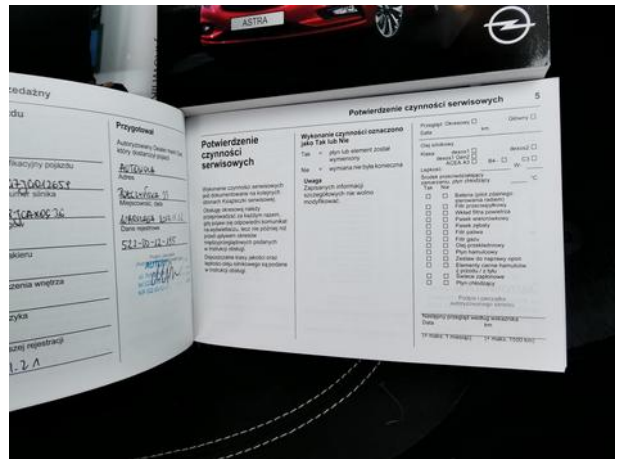

Dokumentacja fotograficzna do opinii CFM202201050



