

„NEFRIS”
Nefris Sp. z o.o.
80-230 Gdańsk
ul. Bohaterów Getta Warszawskiego 15/1A
NIP: 957 11 11 157

OCENA TECHNICZNA
Nr CFM202112008
Data badania – 02 grudnia 2021r.
Rzeczoznawca - Bartłomiej Kozłowski

Zleceniodawca: Carefleet S.A.
Adres: ul. Legnicka 48 bud. C-D, 54-202 Wrocław
Zakres oceny: Określenie wartości pojazdu dla potrzeb sprzedaży w trybie przetargu.

Dane techniczne:

Nr rejestracyjny: WW014XX

Marka pojazdu: OPEL
Model: INSIGNIA
Kolor: czarny

Rodzaj nadwozia: Liftback
Rodzaj pojazdu: osobowy
Liczba drzwi: 5
Liczba miejsc: 5
Wskazania licznika [km]: 231444
Nr fabryczny (VIN): W0VZT6EG9J1035788
Rok produkcji: 2017
Rok produkcji – uwaga: POJAZD Z POLSKIEJ SIECI DEALERSKIEJ.
Masa własna (kg): 1608
Rodzaj paliwa: Olej napędowy
Norma EURO: 6
Typ silnika: ZS
Układ/liczba cyl.: R4
Pojemność [cm³]: 1956
Moc [kW]: 125.00

Data pierwszej rejestracji w kraju: 31.08.2017

Pojazd zbadano w Magnicach k/Wrocławia na parkingu EFL S.A. w obecności zleceniodawcy.

UWAGI:

Pojazd zarejestrowany na: CAREFLEET S.A.
ul. Legnicka 48 bud. C-D
54-202 Wrocław

1. Dowód rejestracyjny: DR/BAN3686782
2. Data następnego badania technicznego: 28.08.2022r.
3. Kluczyki ilość kompletów: 2 (DWA KLUCZE Z PILOTAMI CENTRALNEGO ZAMKA)
4. Dokumentacja eksploatacyjna pojazdu: instrukcja obsługi - jest, książka przeglądów - jest

5. Książka serwisowa z wpisami przy przebiegach: 29644km, 59861km, 86566km, 116539km, 147333km, 177041km, 209058km, 07.07.2021r.

WYNIKI BADANIA :

I. Silnik stwierdzono: Układ smarowania - poziom oleju na wskaźniku kontrolnym – powyżej min. Poziom ciecchy w zbiorniku wyrównawczym układu chłodzenia – powyżej min. Rozruch oraz praca silnika w warunkach parkingowych w normie. Komora silnika zabrudzona eksploatacyjnie. Zaleca się sprawdzenie pracy silnika w warunkach drogowych. Głośna praca turbosprężarki.

II. Podwozie stwierdzono: Działanie układu hamulcowego i kierowniczego w warunkach parkingowych w normie. Układ wydechowy – działanie w normie, zaleca się sprawdzenie układu w warunkach stanowiskowych. Zaleca się sprawdzenie układów podwozia pojazdu w warunkach drogowych.

III. Układ przeniesienia napędu stwierdzono: Obręcze kół - zarysowania. Skrzynia biegów – manualna 6 biegowa. Działanie skrzyni biegów w warunkach parkingowych w normie. Napęd na obie osie. Zaleca się sprawdzenie układów przeniesienia napędu w warunkach warsztatowych i wykonanie przeglądu. Obręcze kół - aluminiowe 4 sztuki.

IV. Nadwozie stwierdzono: Barwa nadwozia - czarna z efektem metalicznym. Pokrywa P - odpryski. Szyba czołowa - odpryski. Zderzak P - zarysowania, pęknięcie listwy chromowanej. Słupki A prawy - odprysk, zarysowanie. Lusterko P - zarysowania. Drzwi PP - wgniecenia, zarysowania, odprysk. Drzwi TP - zarysowania, wgniecenie. Rama dachu prawa - zarysowania. Błotnik TP - zarysowania. Pokrywa T - zarysowania. Błotnik TL - zarysowanie, defekt renowacyjnej powłoki lakierniczej. Drzwi TL - odpryski, wgniecenie. Lusterko L - zarysowania. Błotnik PL - zarysowania, odprysk. Dach - odprysk powłoki lakierniczej z naruszeniem warstwy zabezpieczenia antykorozyjnego. Grubość powłoki lakierowej elementów poszyc zewnątrznych: błotnik PP - do 180 mikrometrów, drzwi PP - do 180 mikrometrów, drzwi TP - do 180 mikrometrów, błotnik TP - do 180 mikrometrów, pokrywa P - do 170 mikrometrów, dach - do 210 mikrometrów, pokrywa T - do 200 mikrometrów, błotnik PL - do 170 mikrometrów, drzwi PL - do 280 mikrometrów, drzwi TL - do 260 mikrometrów, błotnik TL - do 160 mikrometrów.

V. Wnętrze stwierdzono: Mieszek dźwigni zmiany biegów - wytarcie. Boczek drzwi TP - zarysowanie. Kanapa T - zabrudzenie. Nakładka pokrywy T - zarysowania. Wnętrze bagażnika - zarysowania, zabrudzenie. Wykładzina podłogi - zabrudzona. Boczek drzwi PL - zarysowania. Nakładka słupka B lewa - zarysowania. Dywanik kierowcy - przetarcie. Układ klimatyzacji wymaga sprawdzenia szczelności, uzupełnienia czynnika roboczego oraz oczyszczenia parownika i układu dolotowego powietrza do wnętrza.

VI. Wyposażenie, stwierdzono: Fotel kierowcy - z funkcją masażu

Rozpoznawanie znaków drogowych

Lampy tylne LED

Kamera parkowania z tyłu

System nagłośnienia Bose

Bluetooth

Wyświetlacz projekcyjny

VII. Wyposażenie dodatkowe:

- ABS
- Alarm
- Czujnik deszczu
- Czujnik odległości przy parkowaniu - przód i tył
- Czujniki ciśnienia w ogumieniu
- Dotykowy ekran
- Dywaniki gumowe
- Elektrycznie podnoszone szyby przednie i tylne
- Elektrycznie regulowany fotel kierowcy z pamięcią ustawień
- Elektrycznie regulowany fotel pasażera
- Elektrycznie sterowany hamulec postojowy
- ESP - układ stabilizacji toru jazdy
- Felgi aluminiowe
- Fotel pasażera z manualną regulacją wysokości
- Fotele przednie z funkcją podgrzewania
- Kierownica podgrzewana
- Kierownica skórzana
- Kierownica wielofunkcyjna
- Klimatyzacja automatyczna
- Komputer pokładowy
- Lakier metalik
- Lusterka boczne regulowane elektrycznie i ogrzewane
- Nawigacja
- Podłokietnik przedni
- Poduszka kierowcy
- Poduszka Pasażera
- Poduszki boczne
- Poduszki-System kurtyn
- Szyba czołowa ogrzewana
- Szyby boczne-tylne oraz szyba tylna dodatkowo przyciemniane
- Światła do jazdy dziennej
- Światła przeciwmgielne
- Tapicerka skórzana
- Tempomat
- Termometr zewnętrzny
- Trzecie światło STOP
- Uchwyty ISOFIX
- Wspomaganie układu kierowniczego
- Wyłącznik poduszki powietrznej pasażera
- Zamek centralny
- Zderzaki w kolorze nadwozia

VIII. Ogumienie :

Opona	Producent	Rozmiar	Stopień zużycia (szacunkowo)
PL zima	Kleber	245/45R18	66%
PP zima	Kleber	245/45R18	50%
TL zima	Firestone	245/45R18	10%
TP zima	Firestone	245/45R18	10%

Sporządzono w 2 egzemplarzach.

Do oceny dołączono 167 fotografii cyfrowych.

Niniejsza opinia nie jest ekspertyzą stanu technicznego pojazdu ani gwarancją niezawodności zespołów i podzespołów pojazdu, została sporządzona wyłącznie na podstawie oględzin w warunkach istniejących w miejscu badania. Opinia określa wyłącznie szacunkową wartość rynkową pojazdu i może być wykorzystana tylko przez zlecającego. Sporządzający opinię zastrzega się, że nie ponosi odpowiedzialności za wady ukryte pojazdu, wady prawne, błędy w dokumentacji pojazdu i błędy montażu. Opinia została sporządzona bezstronnie.

Rzecznawca , data: 06 grudnia 2021

.....

Dokumentacja fotograficzna do opinii CFM202112008



Dokumentacja fotograficzna do opinii CFM202112008

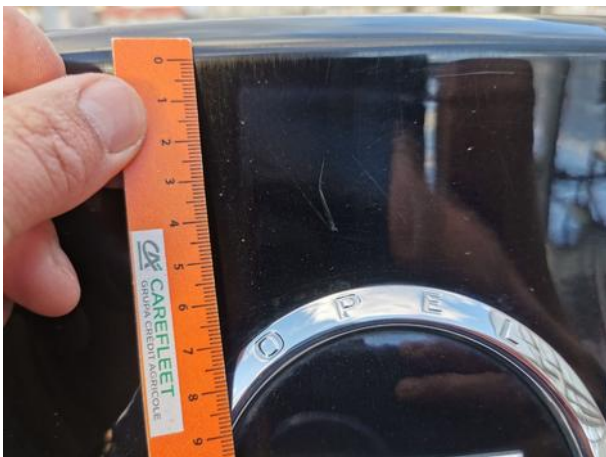



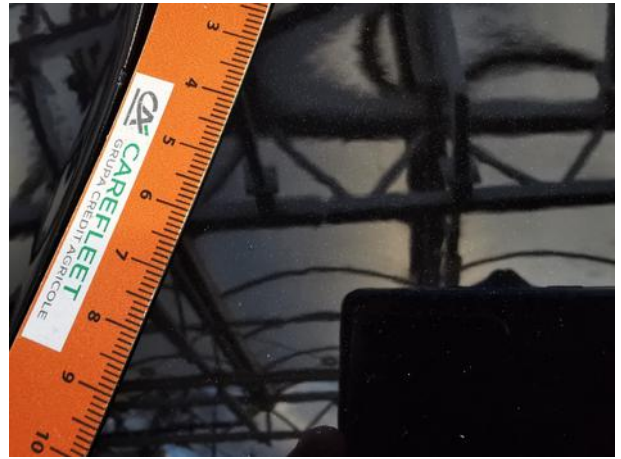



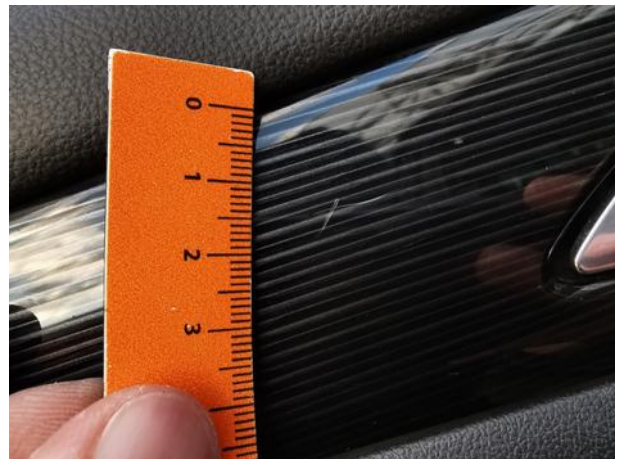

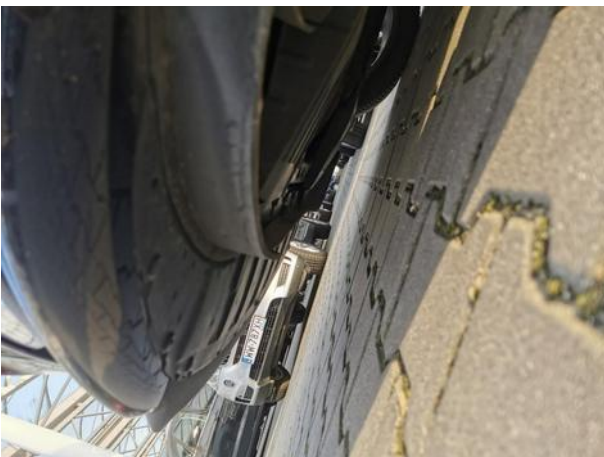
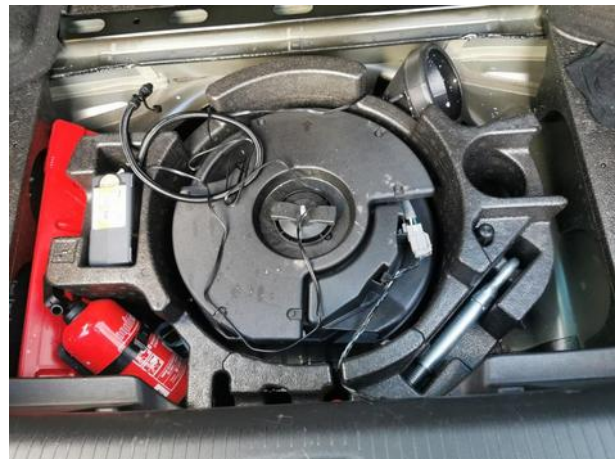
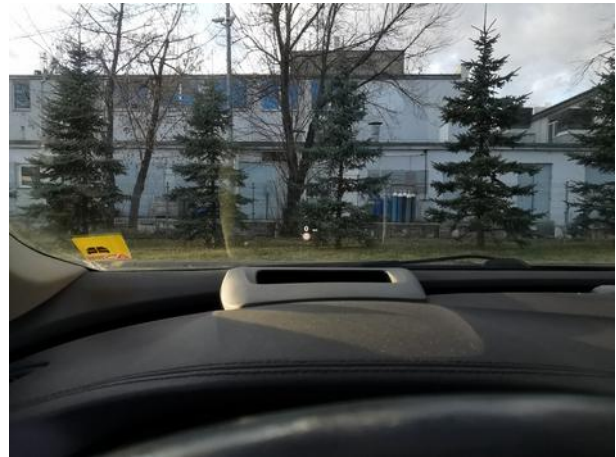
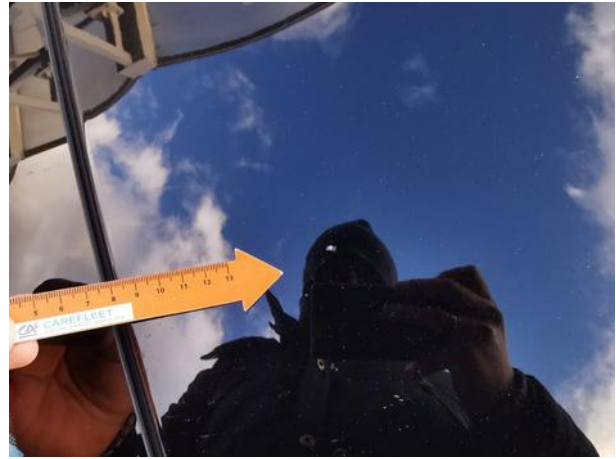

Dokumentacja fotograficzna do opinii CFM202112008





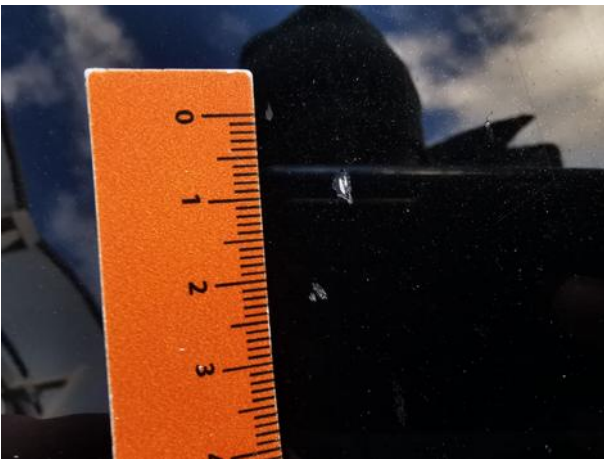
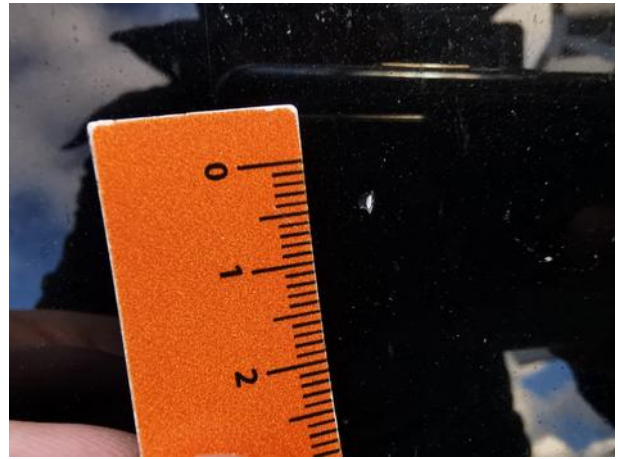

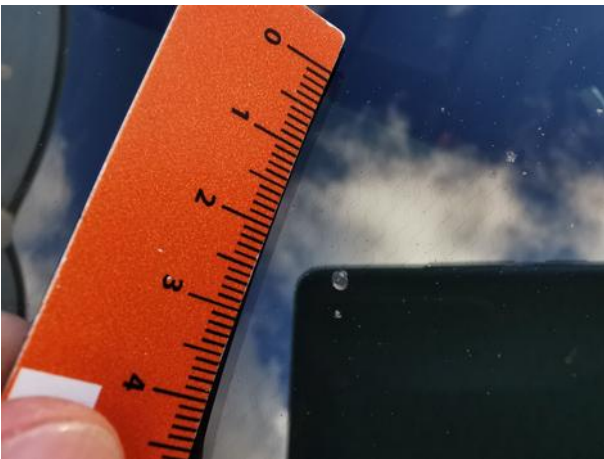
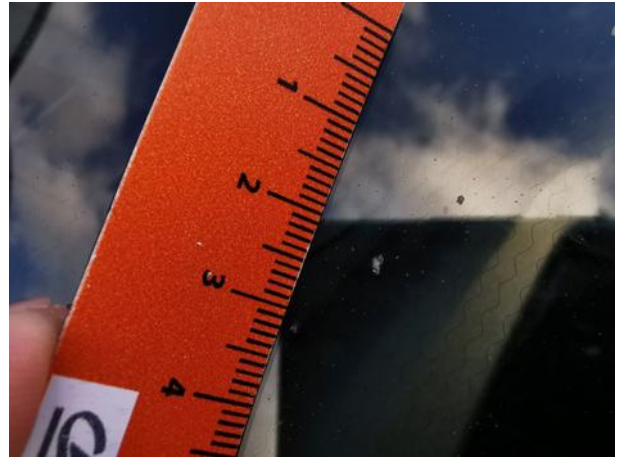





Dokumentacja fotograficzna do opinii CFM202112008

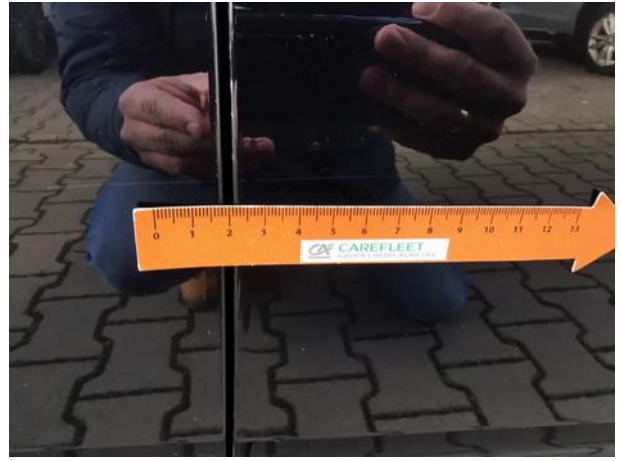

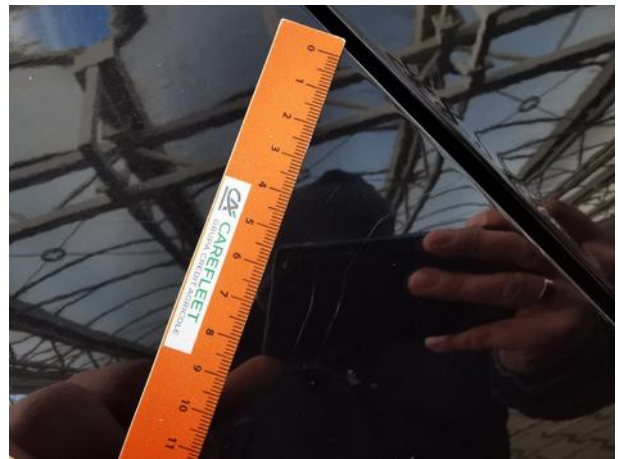

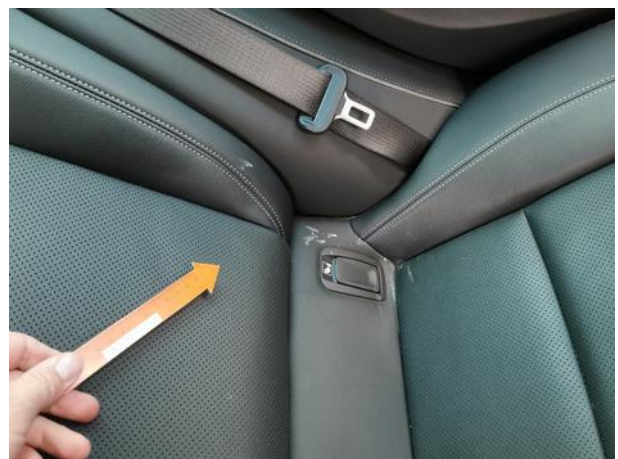
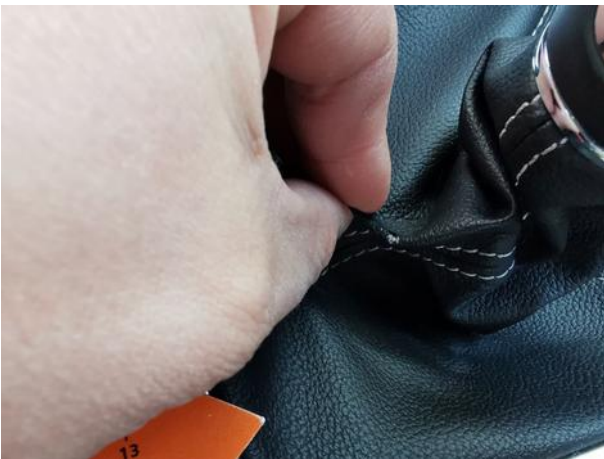

Dokumentacja fotograficzna do opinii CFM202112008

