„eRzeczoznawcy Królewicz i Wspólnicy Sp.Jawna"
ul. Kopijników 75A, 03-274 Warszawa

OCENA TECHNICZNA
Nr CFM202201025
Data badania – 28 stycznia 2022r.
Rzeczoznawca - Rafał Choromański

Zleceniodawca:	Carefleet S.A.
Adres:	ul. Legnicka 48 bud. C-D, 54-202 Wrocław
Zakres oceny:	Określenie wartości pojazdu dla potrzeb sprzedaży w trybie przetargu.

Dane techniczne:
Nr rejestracyjny: WW196YA

Marka pojazdu: PEUGEOT
Model: 3008 CROSSWAY
Kolor: SREBRNY

Rodzaj nadwozia: SUV
Rodzaj pojazdu: osobowe
Liczba drzwi: 5
Liczba miejsc: 5
Wskazania licznika [km]: 98928
Nr fabryczny (VIN): VF3MJAHZHHS243714
Rok produkcji: 2017
Rok produkcji – uwaga: Pojazd z polskiej sieci dealerskiej
Masa całkowita (kg): 2050
Masa własna (kg): 1425
Ładowność (kg): 625
Rodzaj paliwa: Olej napędowy
Norma EURO: 6
Typ silnika: ZS
Układ/liczba cyl.: R4
Pojemność [cm^3]: 1997
Moc [kW]: 110.00

Data pierwszej rejestracji w kraju: 12.12.2017

Pojazd zbadano w Magnicach k/Wrocławia na parkingu EFL S.A. w obecności zleceniodawcy.

<u>UWAGI:</u>

Pojazd zarejestrowany na:	Pojazd zarejestrowany na: CAREFLEET S.A. ul. Legnicka 48 bud. C-D 54-202 Wrocław

1. Dowód rejestracyjny: DR/BAN 5156966
2. Data następnego badania technicznego: 11.12.2022r.
3. Kluczyki ilość kompletów: 2 (2 (DWA KLUCZE Z PILOTAMI CENTRALNEGO ZAMKA))

4. Dokumentacja eksploatacyjna pojazdu: instrukcja obsługi - jest, książka przeglądów - jest
5. Niniejsza opinia nie jest ekspertyzą stanu technicznego pojazdu ani gwarancją niezawodności zespołów i podzespołów pojazdu, została sporządzona wyłącznie na podstawie oględzin w warunkach istniejących w miejscu badania. Opinia określa wyłącznie szacunkową wartość rynkową pojazdu i może być wykorzystana tylko przez zlecającego. Sporządzający opinię zastrzega się, ze nie ponosi odpowiedzialności za wady ukryte pojazdu, wady prawne, błędy w dokumentacji pojazdu i błędy montażu. Opinia została sporządzona bezstronnie.

WYNIKI BADANIA :

I. Silnik stwierdzono: Układ smarowania - poziom oleju na wskaźniku kontrolnym – powyżej min. Poziom cieczy w zbiorniku wyrównawczym układu chłodzenia – powyżej min. Rozruch oraz praca silnika w warunkach parkingowych w normie. Komora silnika zabrudzona eksploatacyjnie. Zaleca się sprawdzenie pracy silnika w warunkach drogowych. Osłona górna sinika: rozerwana

II. Podwozie stwierdzono: Działanie układu hamulcowego i kierowniczego w warunkach parkingowych w normie. Układ wydechowy – działanie w normie, zaleca się sprawdzenie układu w warunkach stanowiskowych. Zaleca się sprawdzenie układów podwozia pojazdu w warunkach drogowych.

III. Układ przeniesienia napędu stwierdzono: Skrzynia biegów – manualna 6 biegowa. Działanie skrzyni biegów w warunkach parkingowych w normie. Napęd na przednią oś. Zaleca się sprawdzenie układów przeniesienia napędu w warunkach warsztatowych i
wykonanie przeglądu. Obręcze kół - aluminiowe 4 sztuki
Felga PL- zarysowania, Felga PP- zarysowania, Felga TL- zarysowania, Felga TP- zarysowania,

IV. Nadwozie stwierdzono: Pokrywa przód: zarysowania lakieru, odpryski lakieru; Zderzak przód: zarysowania; Drzwi PL: wgniecenie, zarysowania lakieru, zarysowana klamka drzwi, zarysowana zdeformowana listwa ochronna; Drzwi TL: zarysowania lakieru, wgniecenie, zarysowana listwa ochronna, Drzwi TP: zarysowania lakieru; Drzwi PL: zarysowania lakieru

Grubość powłoki lakierowej elementów poszyć zewnętrznych: błotnik przedni L do 95 mikrometrów, drzwi przednie L do 115 mikrometrów, drzwi tylne L do 114 mikrometrów, błotnik tylny L do 117 mikrometrów, błotnik tylny P do 125 mikrometrów, drzwi tylne P do 109 mikrometrów, drzwi przednie P do 109 mikrometrów, błotnik przedni P do 90 mikrometrów, pokrywa przód: do 90 mikrometrów

V. Wnętrze stwierdzono: Tapicerka pokrywy tył – Zarysowanie z ubytkiem; Tapicerka słupek „A" P: zabrudzenia,Tapicerka słupek „A" L: zabrudzenia, tapicerka słupek C prawy: zarysowania z ubytkiem, tapicerka drzwi PP: zarysowania poszycia

VI. Wyposażenie, stwierdzono: Dach panoramiczny, tapicerka łączona skóra+ alcantara,

VII. Wyposażenie dodatkowe:

- ABS
- ASR
- Czujnik deszczu
- Czujnik odległości przy parkowaniu - przód i tył
- Czujniki ciśnienia w ogumieniu
- Dotykowy ekran
- Dywaniki welurowe

- EBA - system wspomagania nagłego hamowania
- Elektrycznie otwieranie/zamykanie klapy bagażnika
- Elektrycznie podnoszone szyby przednie i tylne
- Elektrycznie sterowany hamulec postojowy
- ESP - układ stabilizacji toru jazdy
- Felgi aluminiowe
- Fotel kierowcy z manualną regulacją wysokości
- Fotel pasażera z manualną regulacją wysokości
- Fotele przednie z funkcją podgrzewania
- Gniazdo 12V w bagażniku
- Kamera wspomagająca parkowanie tyłem
- Kierownica skórzana
- Klimatyzacja automatyczna
- Lakier metalik
- Nawigacja
- Ogrzewanie przednich foteli
- Podłokietnik przedni
- Poduszka kierowcy
- Poduszka Pasażera
- Poduszki boczne
- Radio CD
- System antypoślizgowy
- System kontroli trakcji
- Światła do jazdy dziennej
- Światła przeciwmgielne
- Tempomat
- Trzecie światło STOP
- Uchwyty ISOFIX
- Wspomaganie układu kierowniczego
- Zamek centralny
- Zamek centralny zdalnie sterowany
- Zestaw do naprawy przebitej opony
- Złącze Aux-in

VIII. Ogumienie :

Opona	Producent	Rozmiar	Stopień zużycia (szacunkowo)
PL ZIMA	BRIDGESTONE	225/55R18	30%
PP ZIMA	BRIDGESTONE	225/55R18	30%
LT ZIMA	BRIDGESTONE	225/55R18	20%
PT ZIMA	BRIDGESTONE	225/55R18	20%

Sporządzono w 2 egzemplarzach. Do oceny dołączono 139 fotografii cyfrowych.

Niniejsza opinia nie jest ekspertyzą stanu technicznego pojazdu ani gwarancją niezawodności zespołów i podzespołów pojazdu, została sporządzona wyłącznie na podstawie oględzin w warunkach istniejących w miejscu badania. Opinia określa wyłącznie szacunkową wartość rynkową pojazdu i może być wykorzystana tylko przez zlecającego. Sporządzający opinię zastrzega się, ze nie ponosi odpowiedzialności za wady ukryte pojazdu, wady prawne, błędy w dokumentacji pojazdu i błędy montażu. Opinia została sporządzona bezstronnie.

Rzeczoznawca , data: 02 lutego 2022

…….

Dokumentacja fotograficzna do opinii CFM202201025

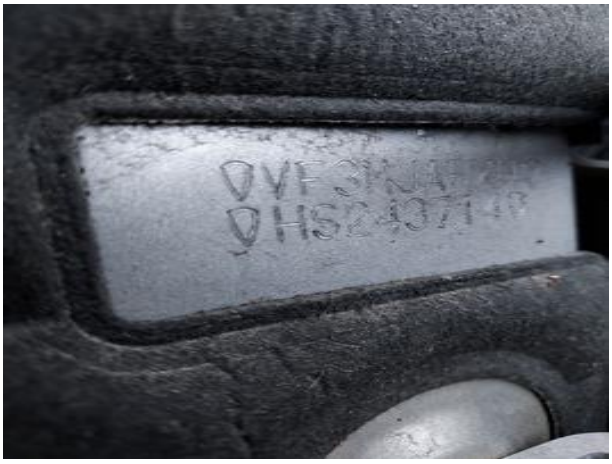

Dokumentacja fotograficzna do opinii CFM202201025

Dokumentacja fotograficzna do opinii CFM202201025

Dokumentacja fotograficzna do opinii CFM202201025

Dokumentacja fotograficzna do opinii CFM202201025

Dokumentacja fotograficzna do opinii CFM202201025

Dokumentacja fotograficzna do opinii CFM202201025

Dokumentacja fotograficzna do opinii CFM202201025

Dokumentacja fotograficzna do opinii CFM202201025

Dokumentacja fotograficzna do opinii CFM202201025

Dokumentacja fotograficzna do opinii CFM202201025

Dokumentacja fotograficzna do opinii CFM202201025

Dokumentacja fotograficzna do opinii CFM202201025

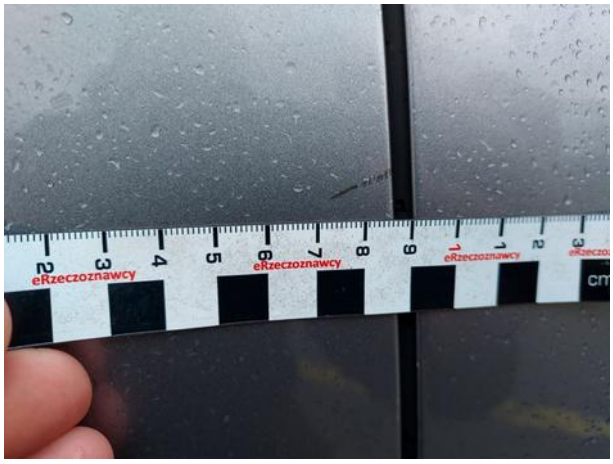

Dokumentacja fotograficzna do opinii CFM202201025

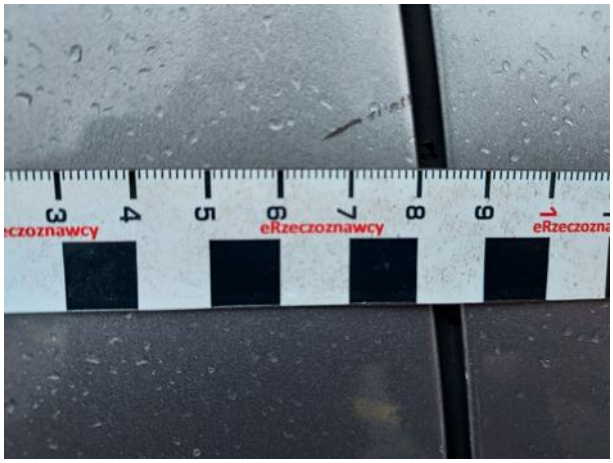

Dokumentacja fotograficzna do opinii CFM202201025

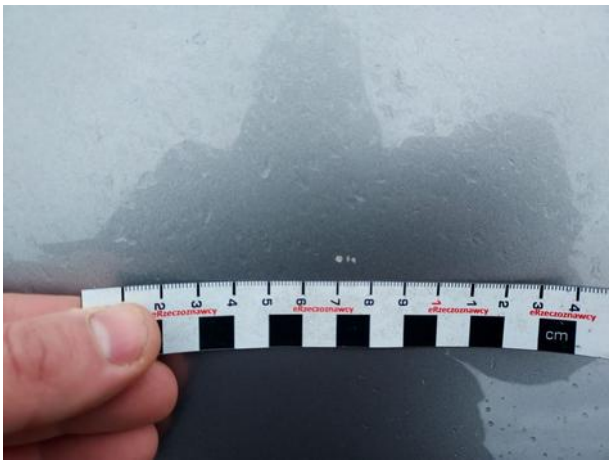

Dokumentacja fotograficzna do opinii CFM202201025

Dokumentacja fotograficzna do opinii CFM202201025
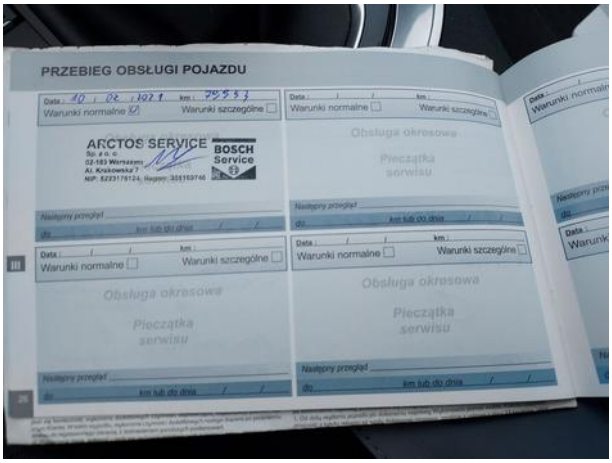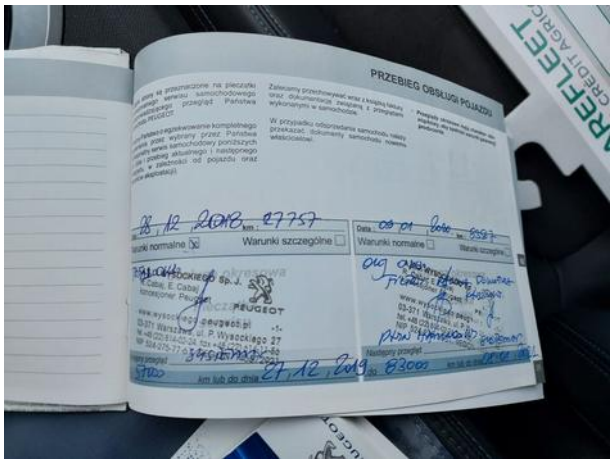
Dokumentacja fotograficzna do opinii CFM202201025