

**„APAC, Rzeczoznawstwo Motoryzacyjne i Maszynowe”**

Licencja infoekspert, eurotaxglass's  
55-040 Tyniec Mały, ul. Piaskowa 6

**OCENA TECHNICZNA**

**Nr CFM202112042**

**Data badania – 07 grudnia 2021r.**

**Rzeczoznawca - Edwin Furyk**

**Zleceniodawca:** Carefleet S.A.  
**Adres:** ul. Legnicka 48 bud. C-D, 54-202 Wrocław  
**Zakres oceny:** Określenie wartości pojazdu dla potrzeb sprzedaży w trybie przetargu.

**Dane techniczne:**

Nr rejestracyjny: DW4AH08

Marka pojazdu: RENAULT

Model: CLIO IV 16-20

Kolor: szary

Rodzaj nadwozia: Hatchback

Rodzaj pojazdu: osobowy

Liczba drzwi: 5

Liczba miejsc: 5

Wskazania licznika [km]: 91247

Nr fabryczny (VIN): VF1R9800861203697

Rok produkcji: 2018

Rok produkcji – uwaga: Pojazd z polskiej sieci dilerkiej

Masa całkowita (kg): 1683

Masa własna (kg): 1199

Rodzaj paliwa: Olej napędowy

Norma EURO: 6

Typ silnika: zapłon samoczynny

Układ/liczba cyl.: R/4

Pojemność [cm<sup>3</sup>]: 1461

Moc [kW]: 55.00

Data pierwszej rejestracji w kraju: 13.11.2018

Pojazd zbadano w Magnicach k/Wrocławia na parkingu EFL S.A. w obecności zleceniodawcy.

**UWAGI:**

Pojazd zarejestrowany na: CAREFLEET S.A.  
ul. Legnicka 48 bud.C-D  
54-202 Wrocław

1. Dowód rejestracyjny: DR/BAO4915000
2. Data następnego badania technicznego: 03.11.2023r.
3. Kluczyki ilość kompletów: 2 (dwie karty z pilotem zdalnego sterowania zamkiem centralnym)
4. Dokumentacja eksploatacyjna pojazdu: instrukcja obsługi - jest, książka przeglądów - jest

5. W książce serwisowej stwierdzono wpis odnośnie wizyty serwisowej w dniu 24.11.2021r przy stanie licznika 90023km  
Gaśnica – brak  
Trójkąt ostrzegawczy - brak

## **WYNIKI BADANIA :**

**I. Silnik stwierdzono:** Układ smarowania - poziom oleju na wskaźniku kontrolnym – powyżej min. Poziom cieczy w zbiorniku wyrównawczym układu chłodzenia – powyżej min. Rozruch oraz praca silnika w warunkach parkingowych w normie. Komora silnika zabrudzona eksploatacyjnie. Zaleca się sprawdzenie pracy silnika w warunkach drogowych.

**II. Podwozie stwierdzono:** Zawieszenie przednie i tylne – stwierdzono powiększone luzy na połączeniach elementów zawieszenia. Układ kierowniczy – działanie układu w normie, zalecane sprawdzenie geometrii i luzów układu w warunkach stanowiskowych. Układ hamulcowy – działanie układu w normie, powiększone zużycie elementów ciernych układu. Układ wydechowy – pokryty korozją.

**III. Układ przeniesienia napędu stwierdzono:** Skrzynia biegów – manualna 5 biegowa. Działanie skrzyni biegów w warunkach parkingowych w normie. Napęd na oś przednią. Zaleca się sprawdzenie układów przeniesienia napędu w warunkach warsztatowych i wykonanie przeglądu. Obręcze kół - stalowe 5 sztuk. Kołpak koła prawego tylnego – brak.

**IV. Nadwozie stwierdzono:** Barwa nadwozia – szara z efektem metalicznym. Zderzak przedni – zarysowania na poszyciu zewnętrznym w części dolnej po stronie prawej. Szyba czołowa – drobne odpryski na powierzchni zewnętrznej. Pokrywa komory silnika – odpryski powłoki lakierowej w części przedniej o średnicy ok.3mm. Błotnik prawy – drobne zarysowania. Drzwi prawe przednie – drobne zarysowania. Poszycie słupka B strona lewa – wgniecenie i zarysowanie powłoki lakierowej do warstwy zabezpieczenia antykorozyjnego. Drzwi prawe tylne – drobne zarysowania. Poszycie tylne boku prawego – drobne zarysowania. Nadkole wewnętrzne plastikowe poszycia boku prawego tylnego – ubytek materiału. Zderzak tylny – drobne zarysowania. Drzwi tyłu nadwozia – drobne zarysowania. Poszycie tylne boku lewego – drobne zarysowania. Drzwi lewe tylne – drobne zarysowania. Drzwi lewe przednie – drobne zarysowania. Błotnik lewy – drobne zarysowania. Dach – drobne zarysowania. Zmierzona grubość powłoki lakierowej zewnętrznych metalowych elementów nadwozia: 122-144µm.

**V. Wnętrze stwierdzono:** Deska rozdzielcza i poszycia tapicerskie wnętrza pojazdu – miejscowo zarysowania z ubytkami tworzywa. Poszycia tapicerskie foteli przednich i kanapy tylnej – miejscowo zabrudzone. Układ klimatyzacji wymaga sprawdzenia szczelności, uzupełnienia czynnika roboczego oraz oczyszczenia parownika i układu dolotowego powietrza do wnętrza. Tapicerka drzwi lewych przednich – zarysowana w części środkowej.

**VI. Wyposażenie, stwierdzono:** Elektrycznie otwieranie szyb drzwi przednich  
Radio fabryczne

## **VII. Wyposażenie dodatkowe:**

- ABS
- ASR
- Fotel kierowcy z manualną regulacją wysokości
- Immobilizer
- Kierownica wielofunkcyjna
- Klimatyzacja
- Komputer pokładowy

- Lakier metalik
- Lusterka boczne regulowane elektrycznie i ogrzewane
- Poduszka kierowcy
- Poduszka Pasażera
- Poduszki boczne
- Tempomat
- Trzecie światło STOP
- Uchwyty ISOFIX
- Wskaźnik temperatury zewnętrznej
- Wspomaganie układu kierowniczego
- Wyłącznik poduszki powietrznej pasażera
- Zamek centralny zdalnie sterowany
- Zderzaki w kolorze nadwozia
- Złącze Aux-in

#### VIII. Ogumienie :

Opona	Producent	Rozmiar	Stopień zużycia (szacunkowo)
przód prawy	Fortune M+S	185/65/R15 88T	40%
przód lewy	Fortune M+S	185/65/R15 88T	40%
tył prawy	Fortune M+S	185/65/R15 88T	40%
tył lewy	Fortune M+S	185/65/R15 88T	40%
zapas	Bridgestne Ecopia EP25	185/65/R15 88T	10%

Sporządzono w 2 egzemplarzach.

Do oceny dołączono 38 fotografii cyfrowych.

**Niniejsza opinia nie jest ekspertyzą stanu technicznego pojazdu ani gwarancją niezawodności zespołów i podzespołów pojazdu, została sporządzona wyłącznie na podstawie oględzin w warunkach istniejących w miejscu badania. Opinia określa wyłącznie szacunkową wartość rynkową pojazdu i może być wykorzystana tylko przez zlecającego. Sporządzający opinię zastrzega się, że nie ponosi odpowiedzialności za wady ukryte pojazdu, wady prawne, błędy w dokumentacji pojazdu i błędy montażu. Opinia została sporządzona bezstronnie.**

Rzecznawca , data: 11 grudnia 2021

.....

Dokumentacja fotograficzna do opinii CFM202112042





Dokumentacja fotograficzna do opinii CFM202112042

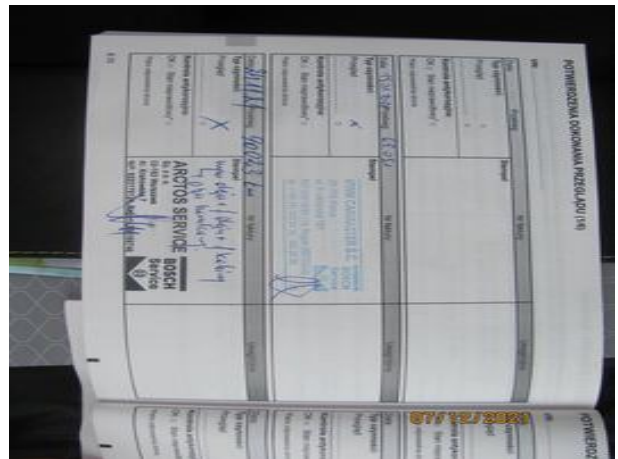
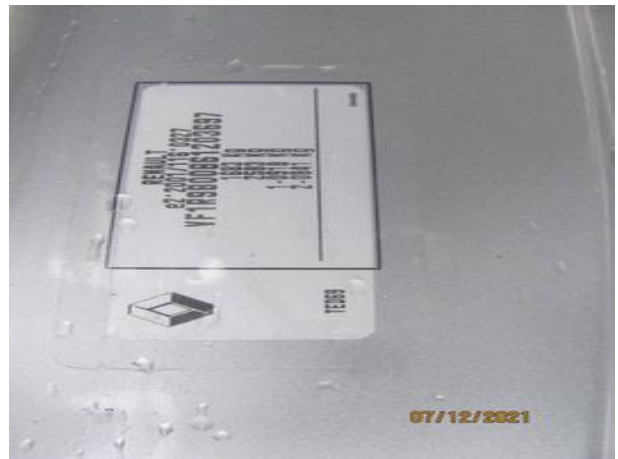

Dokumentacja fotograficzna do opinii CFM202112042





Dokumentacja fotograficzna do opinii CFM202112042

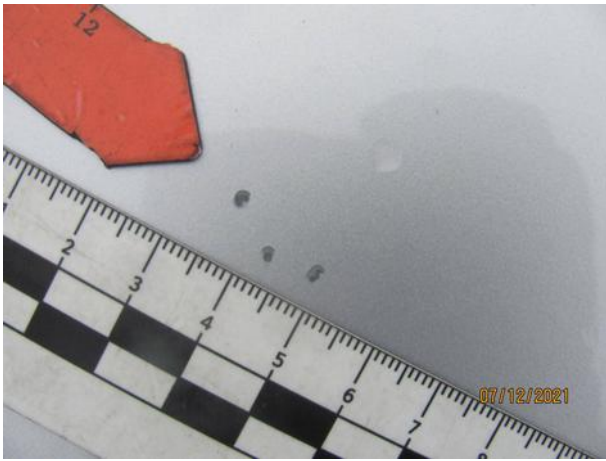

Dokumentacja fotograficzna do opinii CFM202112042

