„APAC, Rzeczoznawstwo Motoryzacyjne i Maszynowe”
Licencja infoekspert, eurotaxglass's
55-040 Tyniec Mały, ul. Piaskowa 6

OCENA TECHNICZNA
Nr CFM202112018
Data badania – 03 grudnia 2021r.
Rzeczoznawca - Marcin Stachurka

Zleceniodawca:	Carefleet S.A.
Adres:	ul. Legnicka 48 bud. C-D, 54-202 Wrocław
Zakres oceny:	Określenie wartości pojazdu dla potrzeb sprzedaży w trybie przetargu.

Dane techniczne:
Nr rejestracyjny: DW5AH97

Marka pojazdu: RENAULT
Model: CLIO 1.5 DCI LIFE
Kolor: SZARY

Oznaczenie: RENAULT CLIO 1.5 DCI LIFE HATCHBACK
Rodzaj nadwozia: Hatchback
Rodzaj pojazdu: OSOBOWY
Liczba drzwi: 5
Liczba miejsc: 5
Wskazania licznika [km]: 90307
Nr fabryczny (VIN): VF1R9800061929652
Rok produkcji: 2018
Rok produkcji – uwaga: Pojazd z polskiej sieci dealerskiej.
Masa całkowita (kg): 1683
Masa własna (kg): 1199
Rodzaj paliwa: Olej napędowy
Norma EURO: 6
Typ silnika: ZS
Układ/liczba cyl.: R-4
Pojemność [cm^3]: 1461
Moc [kW]: 55.00

Data pierwszej rejestracji w kraju: 29.11.2018

Pojazd zbadano w Magnicach k/Wrocławia na parkingu EFL S.A. w obecności zleceniodawcy.

<u>UWAGI:</u>

Pojazd zarejestrowany na:	CAREFLEET S.A. ORLĄT LWOWSKICH 1 53-605 WROCŁAW

1. Dowód rejestracyjny: DR/BAO 5160956
2. Data następnego badania technicznego: 26.11.2023r.
3. Kluczyki ilość kompletów: 2 (Oba klucze z pilotami centralnego zamka.)
4. Dokumentacja eksploatacyjna pojazdu: instrukcja obsługi - jest, książka przeglądów - jest

5. 1. Termin badania technicznego: 2023.11.26.
   2. Książka serwisowa z wpisami przy stanie drogomierza: 30493km oraz 57777km.

WYNIKI BADANIA :

I. Silnik stwierdzono: Układ smarowania - poziom oleju na wskaźniku kontrolnym – powyżej min. Poziom cieczy w zbiorniku wyrównawczym układu chłodzenia – powyżej min. Rozruch oraz praca silnika w warunkach parkingowych w normie. Komora silnika zabrudzona eksploatacyjnie. Zaleca się sprawdzenie pracy silnika w warunkach drogowych.

II. Podwozie stwierdzono: Działanie układu hamulcowego i kierowniczego w warunkach parkingowych w normie. Układ wydechowy – pokryty korozją. Zaleca się sprawdzenie układów podwozia pojazdu w warunkach drogowych.

III. Układ przeniesienia napędu stwierdzono: Skrzynia biegów – manualna 5 biegowa. Działanie skrzyni biegów w warunkach parkingowych w normie. Napęd na oś przednią. Zaleca się sprawdzenie układów przeniesienia napędu w warunkach warsztatowych i wykonanie przeglądu. Obręcze kół - stalowe 5 sztuk. Kołpaki kół - 4 sztuki.

IV. Nadwozie stwierdzono: Barwa nadwozia – szara z efektem metalicznym. Zderzak przedni – zarysowanie na zaślepce wnęki zaczepu holowniczego, drobne zarysowania i odpryski lakieru na poszyciu zewnętrznym. Szyba czołowa – drobne odpryski na powierzchni zewnętrznej. Pokrywa komory silnika – drobne zarysowania i odpryski powłoki lakierowej. Błotnik prawy – drobne zarysowania. Drzwi prawe przednie – drobne zarysowania. Drzwi prawe tylne – drobne zarysowania. Poszycie tylne boku prawego – zagięcie punktowe, drobne zarysowania. Próg prawy - zagięcie o średnicy ok 60mm. Zderzak tylny – drobne zarysowania. Drzwi tyłu nadwozia – drobne zarysowania. Poszycie tylne boku lewego – drobne zarysowania. Drzwi lewe tylne – drobne zarysowania. Drzwi lewe przednie – zarysowanie na odcinku ok 15mm, drobne zarysowania. Błotnik lewy – zarysowanie na odcinku ok 40mm, drobne zarysowania. Dach – drobne zarysowania. Powiększona grubość powłoki lakierowej drzwi prawych tylnych: do 242um, poszycia tylnego boku lewego: do 218um, drzwi lewych tylnych: do 210um, dachu: do 294um, ramy drzwi lewych: do 270um. Zmierzona grubość powłoki lakierowej pozostałych zewnętrznych metalowych elementów nadwozia: do 159µm.

V. Wnętrze stwierdzono: Deska rozdzielcza i poszycia tapicerskie wnętrza pojazdu – miejscowe zarysowania z ubytkami tworzywa. Poszycia tapicerskie foteli przednich, kanapy tylnej, wykładzin podłogi i podsufitki – miejscowo zabrudzone. Układ klimatyzacji wymaga sprawdzenia szczelności, uzupełnienia czynnika roboczego oraz oczyszczenia parownika i układu dolotowego powietrza do wnętrza. Tapicerka drzwi prawych przednich - głębokie zarysowania. Tapicerka drzwi tyłu nadwozia - głębokie zarysowania.

VI. Wyposażenie, stwierdzono: Radioodtwarzacz fabryczny.
Elektrycznie sterowane szyby drzwi przednich.

VII. Wyposażenie dodatkowe:

- ABS
- Czujniki ciśnienia w ogumieniu
- ESP - układ stabilizacji toru jazdy
- Immobilizer
- Kierownica wielofunkcyjna
- Klimatyzacja
- Komputer pokładowy
- Lakier metalik
- Lusterka boczne sterowane elektrycznie
- Poduszka kierowcy

- Poduszka Pasażera
- Poduszki boczne
- Światła do jazdy dziennej
- Światła przeciwmgielne
- Tempomat
- Wspomaganie układu kierowniczego
- Zamek centralny zdalnie sterowany
- Zderzaki w kolorze nadwozia

VIII. Ogumienie :

Opona	Producent	Rozmiar	Stopień zużycia (szacunkowo)
Lewy przód	Bridgestone Ecopia EP25	185/65R15	30%
Prawy przód	Bridgestone Ecopia EP25	185/65R15	30%
Lewy tył	Bridgestone Ecopia EP25	185/65R15	30%
Prawy tył	Bridgestone Ecopia EP25	185/65R15	30%
Zapas	Bridgestone Ecopia EP25	185/65R15	10%

Sporządzono w 2 egzemplarzach. Do oceny dołączono 65 fotografii cyfrowych.

Niniejsza opinia nie jest ekspertyzą stanu technicznego pojazdu ani gwarancją niezawodności zespołów i podzespołów pojazdu, została sporządzona wyłącznie na podstawie oględzin w warunkach istniejących w miejscu badania. Opinia określa wyłącznie szacunkową wartość rynkową pojazdu i może być wykorzystana tylko przez zlecającego. Sporządzający opinię zastrzega się, ze nie ponosi odpowiedzialności za wady ukryte pojazdu, wady prawne, błędy w dokumentacji pojazdu i błędy montażu. Opinia została sporządzona bezstronnie.

Rzeczoznawca , data: 03 grudnia 2021

…….

Dokumentacja fotograficzna do opinii CFM202112018

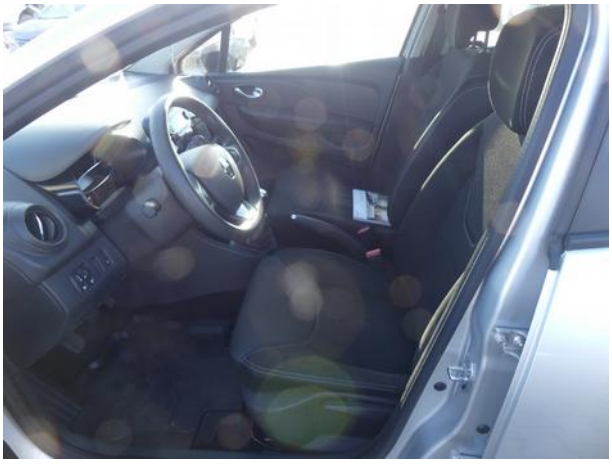

Dokumentacja fotograficzna do opinii CFM202112018

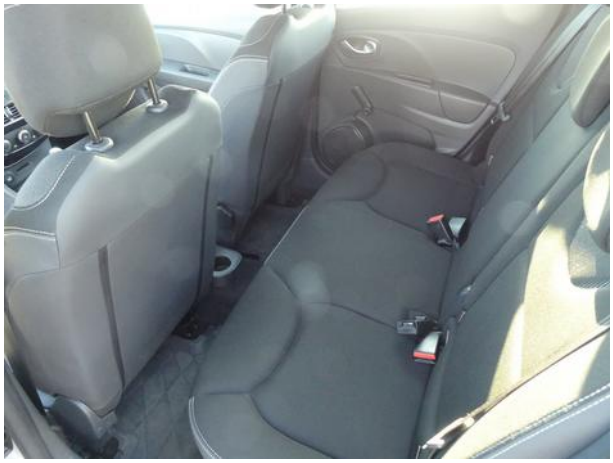

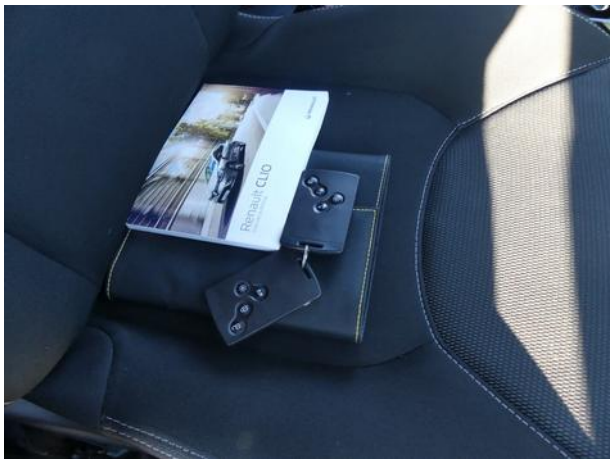

Dokumentacja fotograficzna do opinii CFM202112018

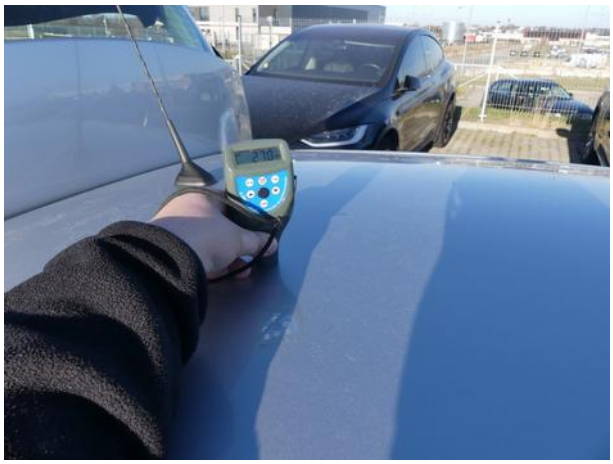

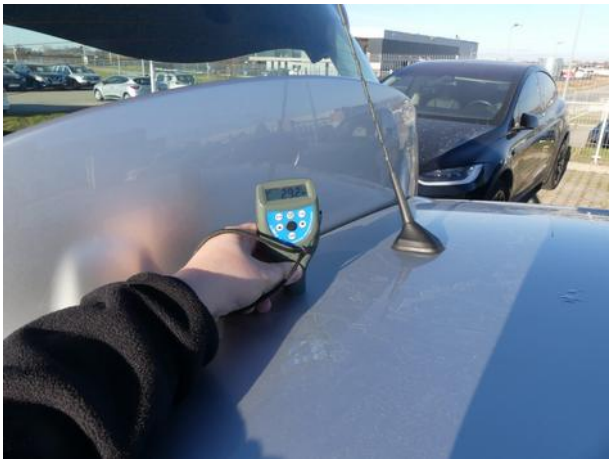

Dokumentacja fotograficzna do opinii CFM202112018

Dokumentacja fotograficzna do opinii CFM202112018

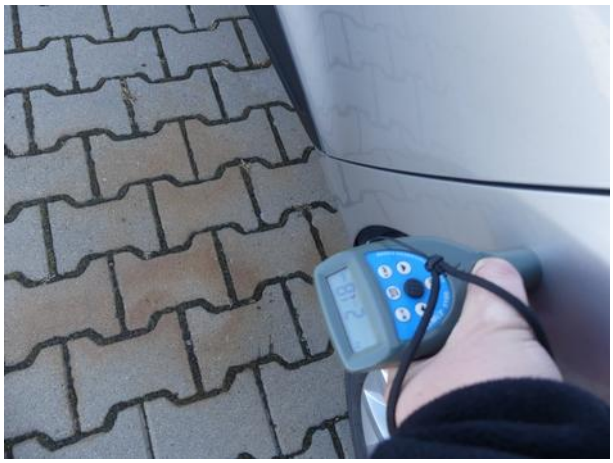

Dokumentacja fotograficzna do opinii CFM202112018

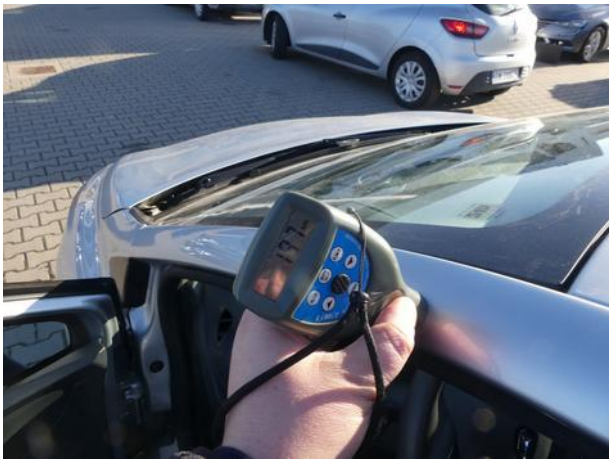

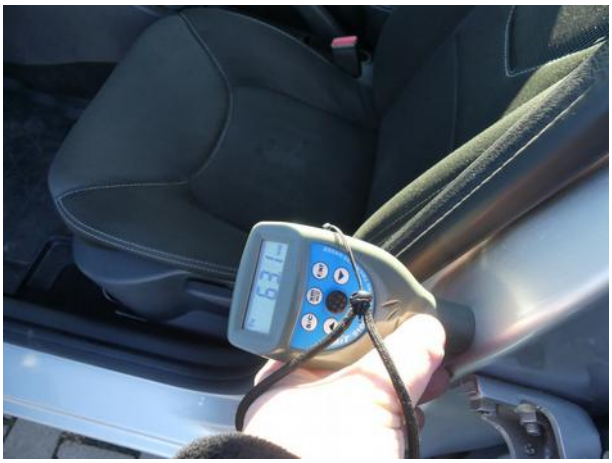

Dokumentacja fotograficzna do opinii CFM202112018

Dokumentacja fotograficzna do opinii CFM202112018

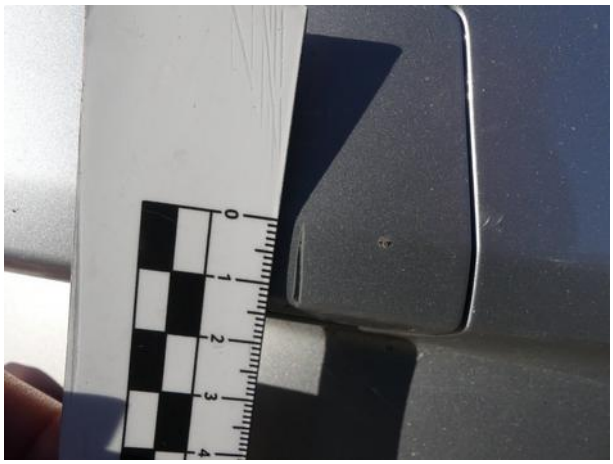
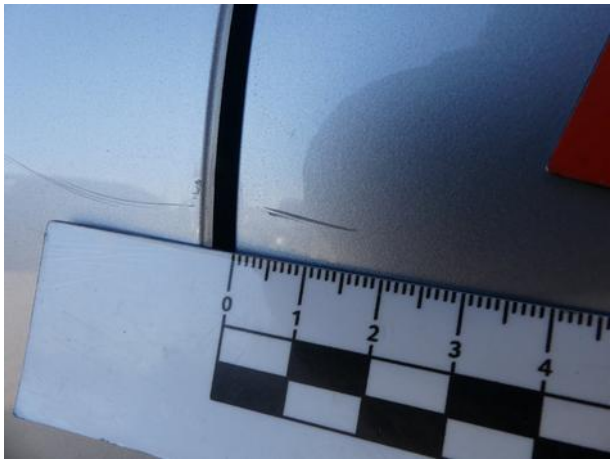
Dokumentacja fotograficzna do opinii CFM202112018