

„NEFRIS”
Nefris Sp. z o.o.
80-230 Gdańsk
ul. Bohaterów Getta Warszawskiego 15/1A
NIP: 957 11 11 157

OCENA TECHNICZNA
Nr CFM202202001
Data badania – 08 lutego 2022r.
Rzecznawca - Artur Mazurkiewicz

Zleceniodawca: Carefleet S.A.
Adres: ul. Legnicka 48 bud. C-D, 54-202 Wrocław
Zakres oceny: Określenie wartości pojazdu dla potrzeb sprzedaży w trybie przetargu.

Dane techniczne:

Nr rejestracyjny: DW7V842

Marka pojazdu: RENAULT
Model: KADJAR
Kolor: biały

Rodzaj nadwozia: SUV
Rodzaj pojazdu: osobowy
Liczba drzwi: 5
Liczba miejsc: 5
Wskazania licznika [km]: 149666
Nr fabryczny (VIN): VF1RFE00861234617
Rok produkcji: 2018
Rok produkcji – uwaga: POJAZD Z POLSKIEJ SIECI DEALERSKIEJ
Rodzaj paliwa: Olej napędowy
Norma EURO: 6
Typ silnika: ZS
Układ/liczba cyl.: R4
Pojemność [cm³]: 1598
Moc [kW]: 96.00

Data pierwszej rejestracji w kraju: 26.07.2018

Pojazd zbadano w Magnicach k/Wrocławia na parkingu EFL S.A. w obecności zleceniodawcy.

UWAGI:

Pojazd zarejestrowany na: CAREFLEET S.A.
ul. Legnicka 48 bud. C-D
54-202 Wrocław

1. Dowód rejestracyjny: DR/BAO3392349
2. Data następnego badania technicznego: 16.07.2023r.
3. Kluczyki ilość kompletów: 2 (DWA KLUCZE Z PILOTEM ZAMKA CENTRALNEGO)
4. Dokumentacja eksploatacyjna pojazdu: instrukcja obsługi - jest, książka przeglądów - jest
5. Książka serwisowa z wpisami przy przebiegach: 30830km, 58535km, 88910km z dnia 10.08.2020

WYNIKI BADANIA :

I. Silnik stwierdzono: Układ smarowania - poziom oleju na wskaźniku kontrolnym – powyżej min. Poziom cieczy w zbiorniku wyrównawczym układu chłodzenia – powyżej min. Rozruch oraz praca silnika w warunkach parkingowych w normie. Komora silnika zabrudzona eksploatacyjnie. Zaleca się sprawdzenie pracy silnika w warunkach drogowych.

II. Podwozie stwierdzono: Działanie układu hamulcowego i kierowniczego w warunkach parkingowych w normie. Układ wydechowy – działanie w normie, zaleca się sprawdzenie układu w warunkach stanowiskowych. Zaleca się sprawdzenie układów podwozia pojazdu w warunkach drogowych.

III. Układ przeniesienia napędu stwierdzono: Skrzynia biegów – manualna 6 biegowa. Działanie skrzyni biegów w warunkach parkingowych w normie. Napęd na oś przednią. Zaleca się sprawdzenie układów przeniesienia napędu w warunkach warsztatowych i wykonanie przeglądu. Obręcze kół - aluminiowe 4 sztuk, jedno stalowe - zapasowe. Felga TP, PL, TL - zarysowania.

IV. Nadwozie stwierdzono: Barwa nadwozia - biała. Obudowa akumulatora - rozerwana. Wygluszenie pokrywy silnika - rozerwanie. Pokrywa silnika - odpryski. Szyba czołowa - odpryski. Zderzak przedni - odpryski. Spoiler zderzaka przedniego - zarysowania. Drzwi przednie prawe - lotna korozja, zarysowania listwy. Listwa błotnika przedniego prawego - zarysowanie. Drzwi tylne prawe - odprysk. Wnęka drzwi tylnych prawych - zarysowania. Próg prawy - zarysowanie. Spoiler zderzaka tylnego - zarysowania. Szyba tylna - zarysowanie. Pokrywa bagażnika - zarysowania. Wnęka drzwi tylnych lewych - wgniecenie, zarysowania. Drzwi przednie lewe - lotna korozja. Błotnik przedni lewy - lotna korozja. Lusterko lewe - odpryski. Próg lewy - zarysowania. Słupek B lewy - zarysowania. Dach - odprysk. Grubość powłoki lakierowej elementów poszyc zewnętrznych: pokrywa silnika 140 µm, błotnik przedni prawy do 200 µm, drzwi przednie prawe do 170 µm, drzwi tylne prawe 120 µm, błotnik tylny prawy 130 µm, dach 100 µm, pokrywa bagażnika 130 µm, błotnik tylny lewy 140 µm, drzwi tylne lewe 100 µm, drzwi przednie lewe do 200 µm, błotnik przedni lewy do 190 µm.

V. Wnętrze stwierdzono: Fotel kierowcy - pęknięcie, rozerwanie. Nakładka słupka B lewa - zarysowanie. Uszczelka wnęki drzwi tylnych lewych - rozerwanie. Listwa tapicerki drzwi tylnych lewych - zarysowania. Podsufitka - zabrudzona. Wnętrze bagażnika - zarysowania. Nakładka słupka C dolna prawa - zarysowania. Tapicerka drzwi przednich prawych - zarysowanie. Listwa prawa tunelu centralnego - zarysowania. Mieszek drążka zmiany biegów - rozerwanie. Układ klimatyzacji wymaga sprawdzenia szczelności, uzupełnienia czynnika roboczego oraz oczyszczenia parownika i układu dolotowego powietrza do wnętrza.

VI. Wyposażenie, stwierdzono:

VII. Wyposażenie dodatkowe:

- ABS
- ASR
- BLIS - system monitorowania martwego pola lusterek zewnętrznych
- Czujnik deszczu
- Czujnik odległości przy parkowaniu - przód i tył
- Dotykowy ekran
- EBA - system wspomagania nagłego hamowania
- Elektrycznie podnoszone szyby przednie i tylne
- Felgi aluminiowe
- Fotel kierowcy z manualną regulacją wysokości
- Fotel pasażera z manualną regulacją wysokości
- Fotele przednie z funkcją podgrzewania
- Immobilizer

- Kierownica skórzana
- Kierownica wielofunkcyjna
- Klimatyzacja automatyczna
- Lusterka boczne regulowane elektrycznie i ogrzewane
- Nawigacja
- Poduszka kierowcy
- Poduszka Pasażera
- Poduszki boczne
- Poduszki-System kurtyn
- Przedni podłokietnik ze schowkiem
- Przyciemniająca się lusterko wsteczne
- Spryskiwacze lamp przednich
- Światła do jazdy dziennej
- Światła przeciwmgielne
- Tapicerka materiałowo-skórzana
- Tempomat
- Trzecie światło STOP
- Uchwyty ISOFIX
- Wskaźnik temperatury zewnętrznej
- Wspomaganie układu kierowniczego
- Zamek centralny zdalnie sterowany

VIII. Ogumienie :

Opona	Producent	Rozmiar	Stopień zużycia (szacunkowo)
PL zima	Falken	215/60R17	48%
PP zima	Falken	215/60R17	52%
TL zima	Falken	215/60R17	72%
TP zima	Falken	215/60R17	63%
zapas	Uniroyal	145/90R16	10%

Sporządzono w 2 egzemplarzach.

Do oceny dołączono 124 fotografii cyfrowych.

Niniejsza opinia nie jest ekspertyzą stanu technicznego pojazdu ani gwarancją niezawodności zespołów i podzespołów pojazdu, została sporządzona wyłącznie na podstawie oględzin w warunkach istniejących w miejscu badania. Opinia określa wyłącznie szacunkową wartość rynkową pojazdu i może być wykorzystana tylko przez zlecającego. Sporządzający opinię zastrzega się, że nie ponosi odpowiedzialności za wady ukryte pojazdu, wady prawne, błędy w dokumentacji pojazdu i błędy montażu. Opinia została sporządzona bezstronnie.

Rzecznawca , data: 10 lutego 2022

.....

Dokumentacja fotograficzna do opinii CFM202202001



RENAULT
VF1RFED00861234617
VIN

WYDZIAŁ REJESTRACJI WYDZIAŁ REJESTRACJI WYDZIAŁ REJESTRACJI		441 CARELEET S.A. 441 52084008 PLAC ORLA 1 WROCLAW	441 CARELEET S.A. 441 52084008 PLAC ORLA 1 WROCLAW
C 1964 kg 1485 kg 1500 cm ³	1964 kg 1485 kg 1500 cm ³	1964 kg 1485 kg 1500 cm ³	1964 kg 1485 kg 1500 cm ³
2022	2022	2022	2022
3392349	3392349	3392349	3392349

Dokumentacja fotograficzna do opinii CFM202202001

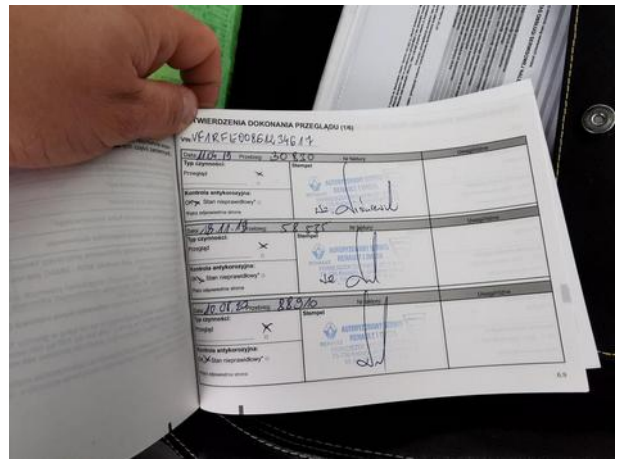
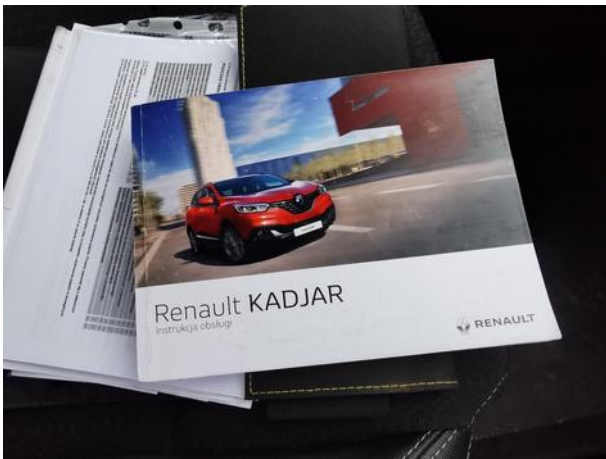

Dokumentacja fotograficzna do opinii CFM202202001

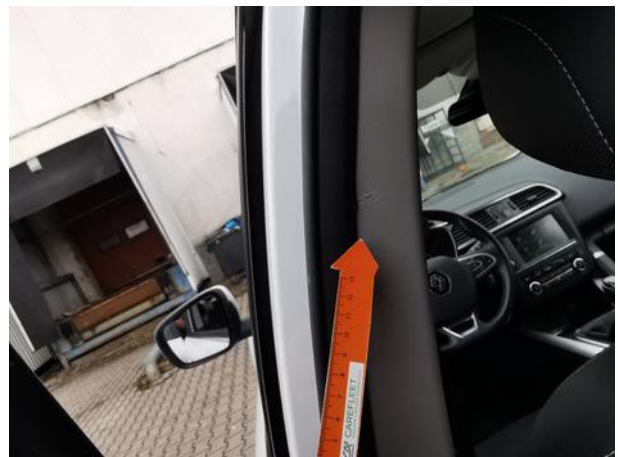





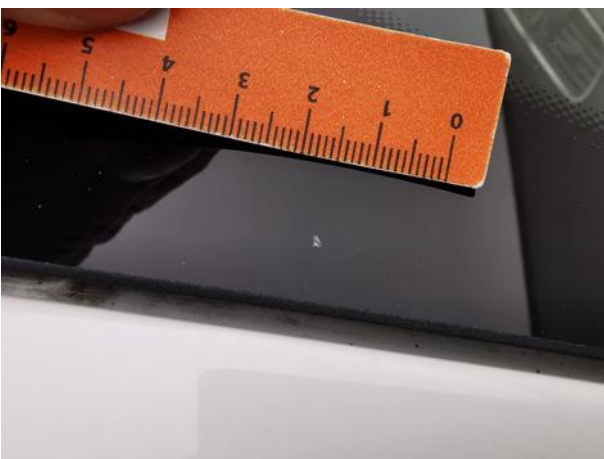
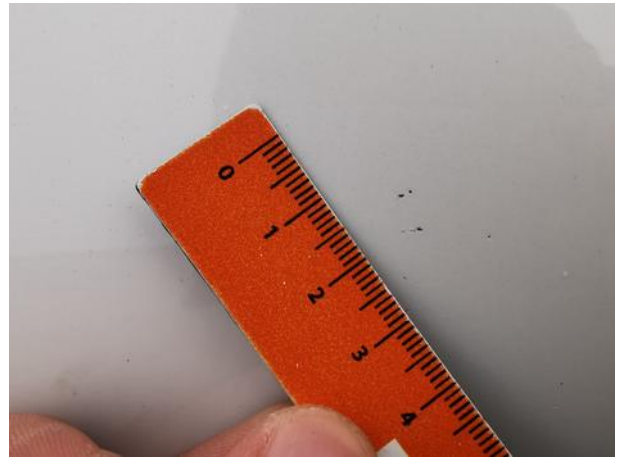



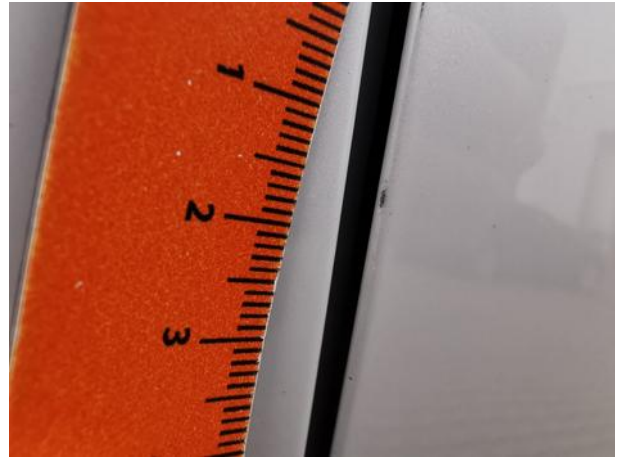

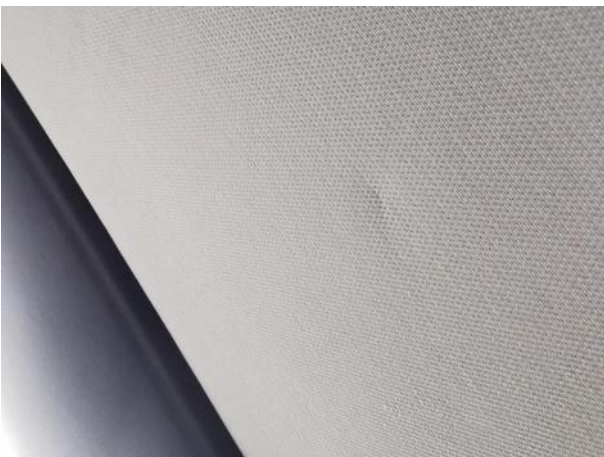
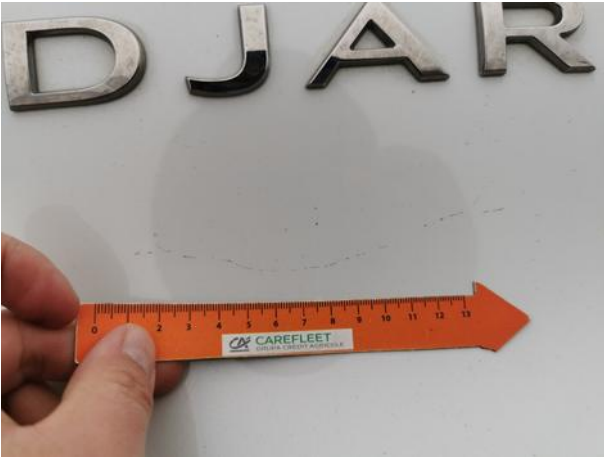

Dokumentacja fotograficzna do opinii CFM202202001













Dokumentacja fotograficzna do opinii CFM202202001

