

**„APAC, Rzeczoznawstwo Motoryzacyjne i Maszynowe”**

Licencja infoekspert, eurotaxglass's  
55-040 Tyniec Mały, ul. Piaskowa 6

**OCENA TECHNICZNA**

**Nr CFM202008096**

**Data badania – 17 sierpnia 2020r.**

**Rzeczoznawca - Marcin Stachurka**

**Zleceniodawca:** Carefleet S.A.  
**Adres:** ul. Legnicka 48 bud. C-D, 54-202 Wrocław  
**Zakres oceny:** Określenie wartości pojazdu dla potrzeb sprzedaży w trybie przetargu.

**Dane techniczne:**

Nr rejestracyjny: PO2CV47  
Marka pojazdu: FORD  
Model: FOCUS 2.0 TDCI KOMBI TREND  
Kolor: SZARY

Oznaczenie: FORD FOCUS 2.0 TDCI KOMBI TREND  
Rodzaj nadwozia: Kombi  
Rodzaj pojazdu: OSOBOWY  
Liczba drzwi: 5  
Liczba miejsc: 5  
Wskazania licznika [km]: 200179  
Nr fabryczny (VIN): WF06XXGCC6HG24073  
Rok produkcji: 2017  
Rok produkcji – uwaga: Pojazd z polskiej sieci dealerskiej.  
Masa całkowita (kg): 2050  
Masa własna (kg): 1385  
Rodzaj paliwa: Olej napędowy  
Norma EURO: 6  
Typ silnika: ZS  
Układ/liczba cyl.: R-4  
Pojemność [cm<sup>3</sup>]: 1997  
Moc [kW]: 110.00

Data pierwszej rejestracji w kraju: 28.09.2017

Pojazd zbadano w Magnicach k/Wrocławia na parkingu EFL S.A. w obecności zleceniodawcy.

**UWAGI:**

Pojazd zarejestrowany na: CAREFLEET S.A.  
ALEJA SOLIDARNOŚCI 46  
61-696 POZNAŃ

1. Dowód rejestracyjny: DR/BAN 4175028
2. Data następnego badania technicznego: 28.09.2020r.
3. Kluczyki ilość kompletów: 2 (Oba klucze z pilotami centralnego zamka.)
4. Dokumentacja eksploatacyjna pojazdu: instrukcja obsługi - jest, książka przeglądów - jest
5. 1. Termin badania technicznego: 28.09.2020r.  
2. Książka serwisowa z ostatnim wpisem przy stanie drogomierza: 160000km.

## **WYNIKI BADANIA :**

**I. Silnik stwierdzono:** Układ smarowania - poziom oleju na wskaźniku kontrolnym – powyżej min. Poziom cieczy w zbiorniku wyrównawczym układu chłodzenia – powyżej min. Rozruch oraz praca silnika w warunkach parkingowych w normie. Komora silnika zabrudzona eksploatacyjnie. Zaleca się sprawdzenie pracy silnika w warunkach drogowych.

**II. Podwozie stwierdzono:** Działanie układu hamulcowego i kierowniczego w warunkach parkingowych w normie. Układ wydechowy – pokryty korozją. Zaleca się sprawdzenie układów podwozia pojazdu w warunkach drogowych.

**III. Układ przeniesienia napędu stwierdzono:** Skrzynia biegów – manualna 6 biegowa. Działanie skrzyni biegów w warunkach parkingowych w normie. Napęd na oś przednią. Zaleca się sprawdzenie układów przeniesienia napędu w warunkach warsztatowych i wykonanie przeglądu. Obręcze kół - stalowe 5 sztuk. Kołpaki kół - 4 sztuki. Pęknięty kołpak koła prawego tylnego.

**IV. Nadwozie stwierdzono:** Barwa nadwozia – szara z efektem metalicznym. Zderzak przedni – zarysowania w części środkowej, drobne zarysowania na poszyciu zewnętrznym. Szyba czołowa – odprysk z pęknięciem, drobne odpryski na powierzchni zewnętrznej. Pokrywa komory silnika – zagięcie i zarysowania na odcinku ok 35mm, zagięcie na odcinku ok 30mm, drobne zarysowania i odpryski powłoki lakierowej. Błotnik prawy – drobne zarysowania. Lusterko prawe - zarysowanie obudowy. Drzwi prawe przednie – drobne zarysowania. Drzwi prawe tylne – drobne zarysowania. Poszycie tylne boku prawego – zarysowania w części dolnej, drobne zarysowania. Zderzak tylny – drobne zarysowania, brak spasowania z nadwoziem. Drzwi tyłu nadwozia – odpryski lakieru z ogniskami korozji o średnicy ok 7mm oraz 5mm, naklejki reklamowe, drobne zarysowania. Poszycie tylne boku lewego – drobne zarysowania. Drzwi lewe tylne – drobne zarysowania. Drzwi lewe przednie – drobne zarysowania. Błotnik lewy – odpryski lakieru o średnicy ok 5mm oraz 8mm, drobne zarysowania. Dach – odpryski lakieru, drobne zarysowania. Słupek lewy przedni - odpryski lakieru. Powiększona grubość powłoki lakierowej poszycia tylnego boku prawego: do 1250um, drzwi tyłu nadwozia: do 174um, poszycia tylnego boku lewego: do 1260um, drzwi lewych tylnych: do 236um, drzwi lewych przednich: do 205um. Zmierzona grubość powłoki lakierowej pozostałych zewnętrznych metalowych elementów nadwozia: do 155um.

**V. Wnętrze stwierdzono:** Deska rozdzielcza i poszycia tapicerskie wnętrza pojazdu – miejscowe zarysowania z ubytkami tworzywa. Poszycia tapicerskie foteli przednich i kanapy tylnej – miejscowo zabrudzone. Układ klimatyzacji wymaga sprawdzenia szczelności, uzupełnienia czynnika roboczego oraz oczyszczenia parownika i układu dolotowego powietrza do wnętrza. Uszkodzona gałka zmiany biegów. Tapicerka drzwi tyłu nadwozia - liczne głębokie zarysowania. Roleta bagażnika - głębokie zarysowania. Tapicerka drzwi lewych tylnych - głębokie zarysowania. Tapicerka siedziska fotela kierowcy - punktowe rozdarcie.

**VI. Wyposażenie, stwierdzono:** Elektrycznie sterowane szyby drzwi przednich. Blokada skrzyni biegów + 3 klucze.

### **VII. Wyposażenie dodatkowe:**

- ABS
- Czujnik odległości przy parkowaniu - tył
- ESP - układ stabilizacji toru jazdy
- Immobilizer
- Kierownica skórzana
- Kierownica wielofunkcyjna
- Klimatyzacja automatyczna
- Komputer pokładowy

- Lakier metalik
- Lusterka boczne sterowane elektrycznie
- Poduszka kierowcy
- Poduszka Pasażera
- Poduszki boczne
- Poduszki-System kurtyn
- Radio CD
- Szyba czołowa ogrzewana
- Światła do jazdy dziennej
- Światła przeciwmgielne
- Tempomat
- Wspomaganie układu kierowniczego
- Zamek centralny zdalnie sterowany
- Zderzaki w kolorze nadwozia

#### VIII. Ogumienie :

Opona	Producent	Rozmiar	Stopień zużycia (szacunkowo)
Lewy przód	Falken ZIEX ZE310	215/55R16	30%
Prawy przód	Falken ZIEX ZE310	215/55R16	30%
Lewy tył	Firestone Roadhawk	215/55R16	75%
Prawy tył	Firestone Roadhawk	215/55R16	85%
Zapasy	Hankook	125/70/16	10%

Sporządzono w 2 egzemplarzach.

Do oceny dołączono 104 fotografii cyfrowych.

**Niniejsza opinia nie jest ekspertyzą stanu technicznego pojazdu ani gwarancją niezawodności zespołów i podzespołów pojazdu, została sporządzona wyłącznie na podstawie oględzin w warunkach istniejących w miejscu badania. Opinia określa wyłącznie szacunkową wartość rynkową pojazdu i może być wykorzystana tylko przez zlecającego. Sporządzający opinię zastrzega się, że nie ponosi odpowiedzialności za wady ukryte pojazdu, wady prawne, błędy w dokumentacji pojazdu i błędy montażu. Opinia została sporządzona bezstronnie.**

Rzecznawca , data: 23 sierpnia 2020

.....

Dokumentacja fotograficzna do opinii CFM202008096





# Dokumentacja fotograficzna do opinii CFM202008096

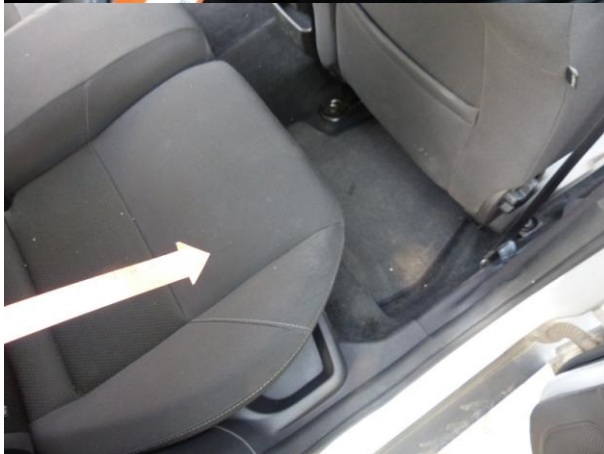
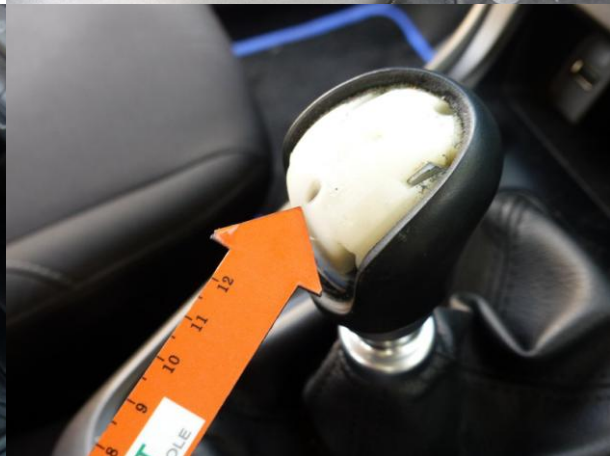
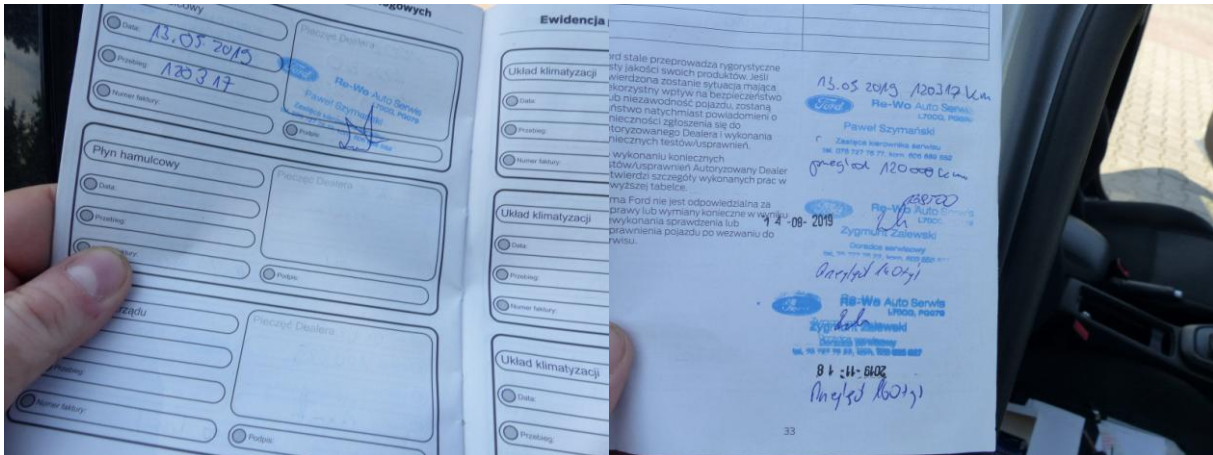

Dokumentacja fotograficzna do opinii CFM202008096



Dokumentacja fotograficzna do opinii CFM202008096



Dokumentacja fotograficzna do opinii CFM202008096



Dokumentacja fotograficzna do opinii CFM202008096

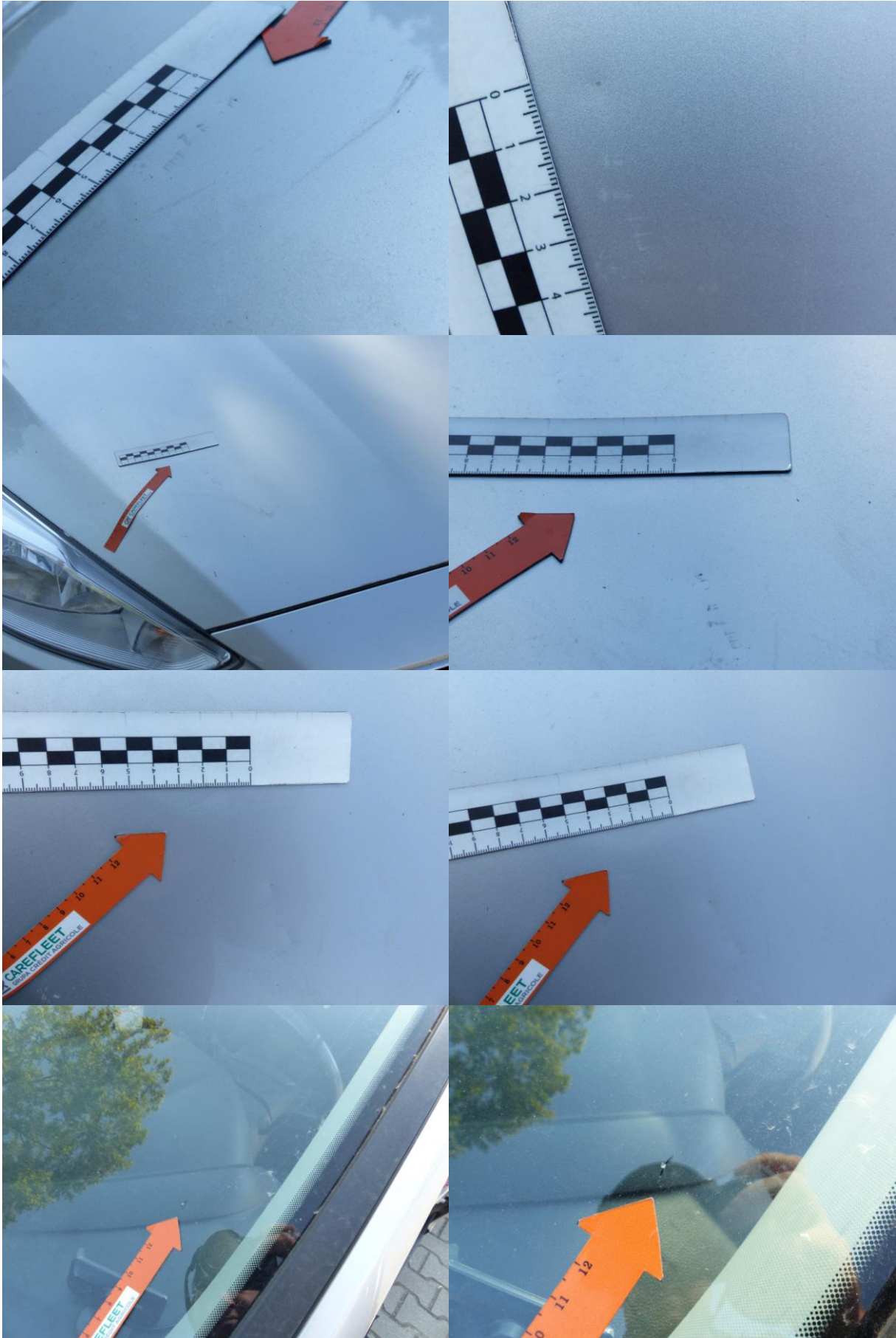

Dokumentacja fotograficzna do opinii CFM202008096



Dokumentacja fotograficzna do opinii CFM202008096



Dokumentacja fotograficzna do opinii CFM202008096



Dokumentacja fotograficzna do opinii CFM202008096



Dokumentacja fotograficzna do opinii CFM202008096

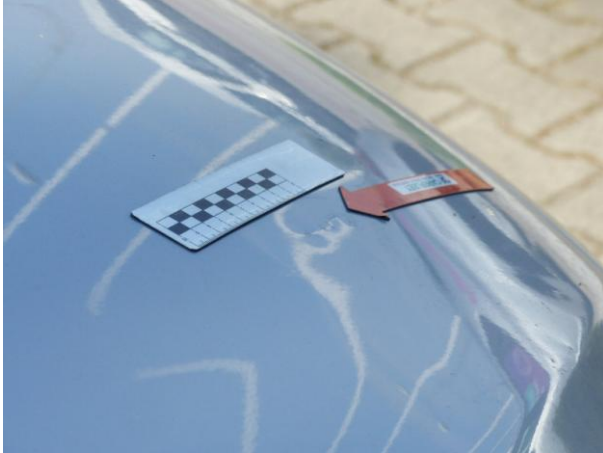

Dokumentacja fotograficzna do opinii CFM202008096

