

**„NEFRIS”**  
Nefris Sp. z o.o.  
80-230 Gdańsk  
ul. Bohaterów Getta Warszawskiego 15/1A  
NIP: 957 11 11 157

**OCENA TECHNICZNA**  
**Nr CFM202112050**  
**Data badania – 02 grudnia 2021r.**  
**Rzeczoznawca - Bartłomiej Kozłowski**

**Zleceniodawca:** Carefleet S.A.  
**Adres:** ul. Legnicka 48 bud. C-D, 54-202 Wrocław  
**Zakres oceny:** Określenie wartości pojazdu dla potrzeb sprzedaży w trybie przetargu.

**Dane techniczne:**

Nr rejestracyjny: WW174YC

Marka pojazdu: SKODA  
Model: CITIGO  
Kolor: biały

Rodzaj nadwozia: Hatchback  
Rodzaj pojazdu: osobowy  
Liczba drzwi: 3  
Liczba miejsc: 2  
Wskazania licznika [km]: 80404  
Nr fabryczny (VIN): TMBZZZAAZJD614817  
Rok produkcji: 2017  
Rok produkcji – uwaga: POJAZD Z POLSKIEJ SIECI DEALERSKIEJ.  
Masa własna (kg): 851  
Rodzaj paliwa: Benzyna+LPG  
Norma EURO: 6  
Typ silnika: ZI  
Układ/liczba cyl.: R3  
Pojemność [cm<sup>3</sup>]: 999  
Moc [kW]: 44.00

Data pierwszej rejestracji w kraju: 10.01.2018

Pojazd zbadano w Magnicach k/Wrocławia na parkingu EFL S.A. w obecności zleceniodawcy.

**UWAGI:**

Pojazd zarejestrowany na: CAREFLEET S.A.  
ul. Legnicka 48 bud. C-D  
54-202 Wrocław

1. Dowód rejestracyjny: DR/BAO0161790
2. Data następnego badania technicznego: 05.01.2022r.
3. Kluczyki ilość kompletów: 2 (DWA KLUCZE DO POJAZDU W TYM JEDEN Z PILOTEM CENTRALNEGO ZAMKA  
)

4. Dokumentacja eksploatacyjna pojazdu: instrukcja obsługi - jest, książka przeglądów - brak
5. Książka serwisowa elektroniczna.  
Książka serwisowa LPG z wpisami przy przebiegach: 903km, 14550km, ostatni dnia 11.09.2018r.  
Adnotacje w dowodzie rejestracyjnym: LPG  
dokumentacja na zbiornik LPG- pojazd wyposażony

## **WYNIKI BADANIA :**

**I. Silnik stwierdzono:** Układ smarowania - poziom oleju na wskaźniku kontrolnym – powyżej min. Poziom cieczy w zbiorniku wyrównawczym układu chłodzenia – powyżej min. Rozruch oraz praca silnika w warunkach parkingowych w normie. Komora silnika zabrudzona eksploatacyjnie. Zaleca się sprawdzenie pracy silnika w warunkach drogowych.

**II. Podwozie stwierdzono:** Działanie układu hamulcowego i kierowniczego w warunkach parkingowych w normie. Układ wydechowy – działanie w normie, zaleca się sprawdzenie układu w warunkach stanowiskowych. Zaleca się sprawdzenie układów podwozia pojazdu w warunkach drogowych.

**III. Układ przeniesienia napędu stwierdzono:** Kołpak TP - brak. Kołpak PP - zarysowanie z pęknięcie. Opona TP - rozcięta z ubytkiem powierzchnia boczna. Opona TL - rozcięta z ubytkiem powierzchnia boczna. Skrzynia biegów – manualna 5 biegowa. Działanie skrzyni biegów w warunkach parkingowych w normie. Napęd na oś przednią. Zaleca się sprawdzenie układów przeniesienia napędu w warunkach warsztatowych i wykonanie przeglądu. Obręcze kół - stalowe 4 sztuki. Kołpaki 3 sztuki.

**IV. Nadwozie stwierdzono:** Barwa nadwozia - biała typu uni. Próg prawy - wgniecenie. Wnęka drzwi PP - wgniecenia, zarysowania. Dach - 3 wgniecenia, zarysowanie. Pokrywa T - wgniecenie od strony wewnętrznej. Drzwi PL - odpryski. Lusterko L - zarysowanie. Wnęka drzwi PL - zarysowania. Grubość powłoki lakierowej elementów poszyc zewnętrznych: błotnik PP - do 240 mikrometrów, drzwi PP - do 170 mikrometrów, błotnik TP - do 690 mikrometrów, pokrywa P - do 270 mikrometrów, dach - do 140 mikrometrów, pokrywa T - do 210 mikrometrów, błotnik PL - do 540 mikrometrów, drzwi PL - do 150 mikrometrów, błotnik TL - do 200 mikrometrów.

**V. Wnętrze stwierdzono:** Boczek drzwi PP - zarysowania. Fotel pasażera - zabrudzony. Kanapa T - zabrudzona. Wnętrze bagażnika - liczne zarysowania powłoki lakierniczej. Półka bagażnika - brak. Boczek drzwi PL - zarysowanie. Wykładzina podłogi - wypalenia, zabrudzenie. Fotel kierowcy - wypalenia, zabrudzenie. Podsufitka - drobne zabrudzenie. Poduszka kierowcy - drobne zarysowanie. Mieszek dźwigni zmiany biegów - wytarcie. Deska rozdzielcza - zarysowania. Układ klimatyzacji wymaga sprawdzenia szczelności, uzupełnienia czynnika roboczego oraz oczyszczenia parownika i układu dolotowego powietrza do wnętrza.

**VI. Wyposażenie, stwierdzono:** Szyby przednie regulowane elektrycznie.  
Radio.

## **VII. Wyposażenie dodatkowe:**

- ABS
- ASR
- Dywaniki gumowe

- ESP - układ stabilizacji toru jazdy
- Fotel kierowcy z manualną regulacją wysokości
- Immobilizer
- Klimatyzacja
- Komputer pokładowy
- Lakier uni
- Poduszka kierowcy
- Poduszka Pasażera
- Poduszki boczne
- Światła do jazdy dziennej
- Trzecie światło STOP
- Wspomaganie układu kierowniczego
- Zamek centralny
- Złącze Aux-in

#### VIII. Ogumienie :

Opona	Producent	Rozmiar	Stopień zużycia (szacunkowo)
PL lato	Hankook	165/70R14	33%
PP lato	Hankook	165/70R14	33%
TL lato	Hankook	165/70R14	66%
TP lato	Hankook	165/70R14	83%

Sporządzono w 2 egzemplarzach.

Do oceny dołączono 112 fotografii cyfrowych.

**Niniejsza opinia nie jest ekspertyzą stanu technicznego pojazdu ani gwarancją niezawodności zespołów i podzespołów pojazdu, została sporządzona wyłącznie na podstawie oględzin w warunkach istniejących w miejscu badania. Opinia określa wyłącznie szacunkową wartość rynkową pojazdu i może być wykorzystana tylko przez zlecającego. Sporządzający opinię zastrzega się, że nie ponosi odpowiedzialności za wady ukryte pojazdu, wady prawne, błędy w dokumentacji pojazdu i błędy montażu. Opinia została sporządzona bezstronnie.**

Rzeczoznawca , data: 08 grudnia 2021

.....

Dokumentacja fotograficzna do opinii CFM202112050





Dokumentacja fotograficzna do opinii CFM202112050





Dokumentacja fotograficzna do opinii CFM202112050









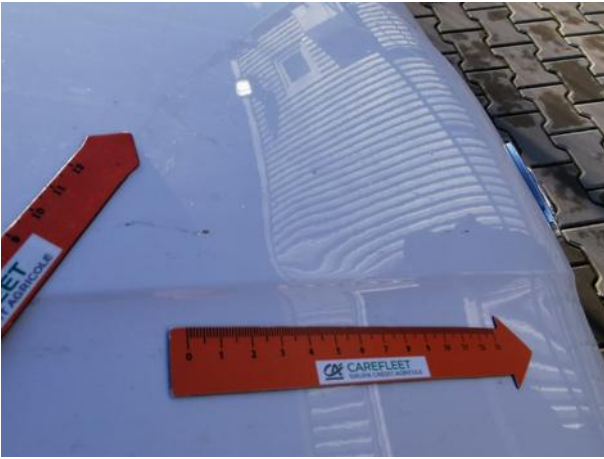



Dokumentacja fotograficzna do opinii CFM202112050



Dokumentacja fotograficzna do opinii CFM202112050

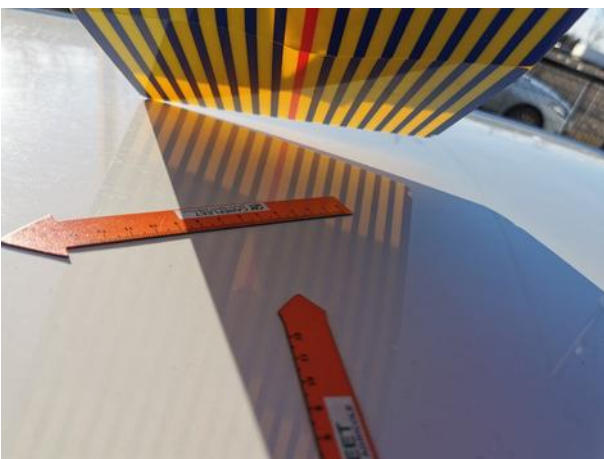
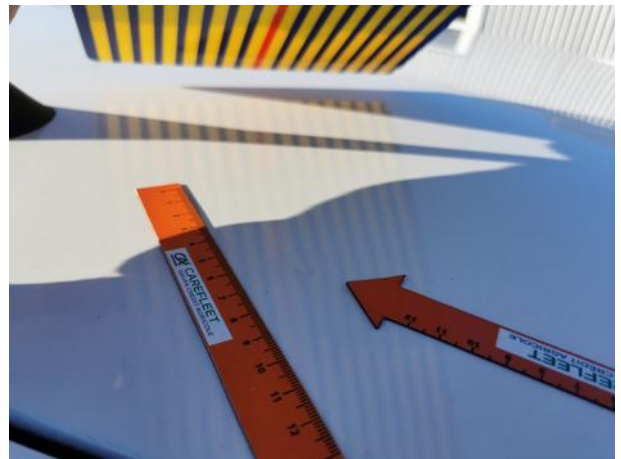
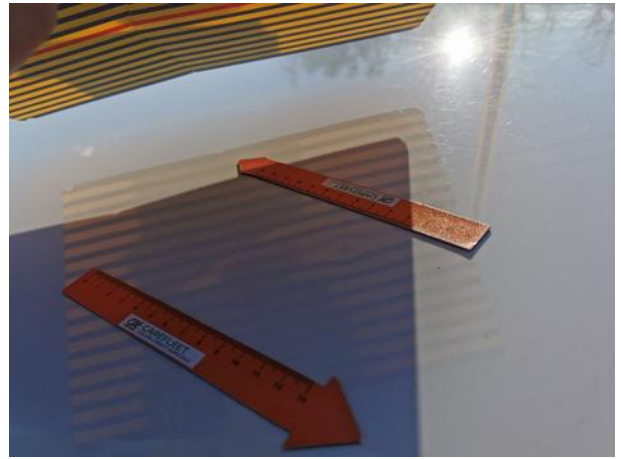









Dokumentacja fotograficzna do opinii CFM202112050

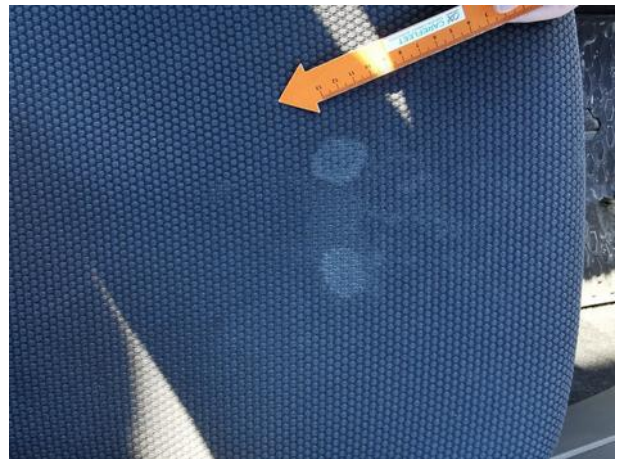
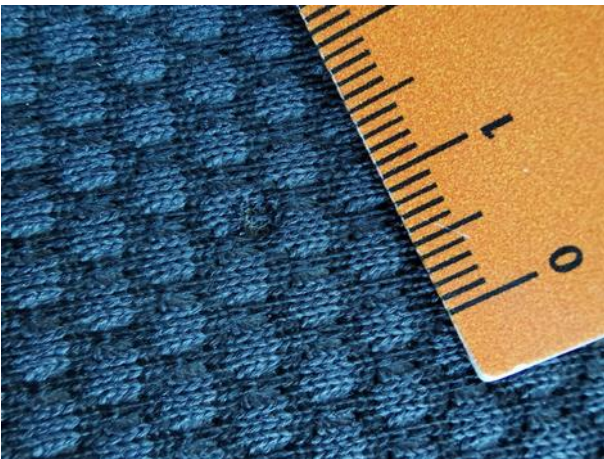



Dokumentacja fotograficzna do opinii CFM202112050

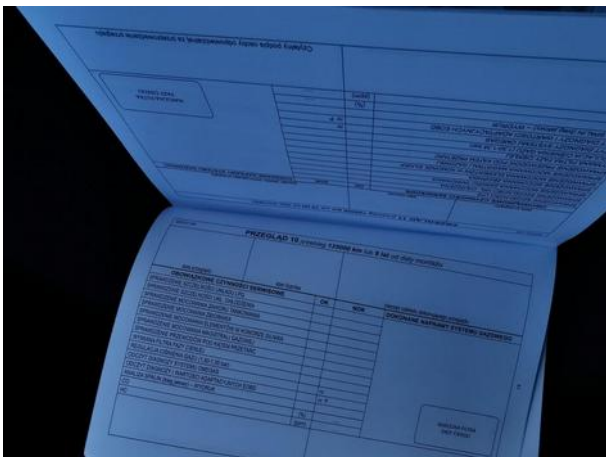



# Dokumentacja fotograficzna do opinii CFM202112050

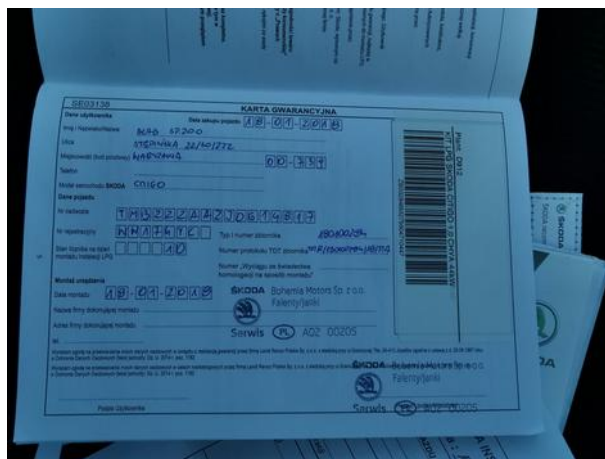
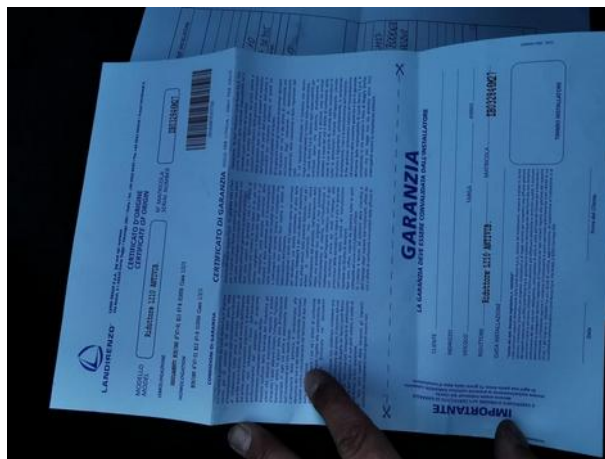
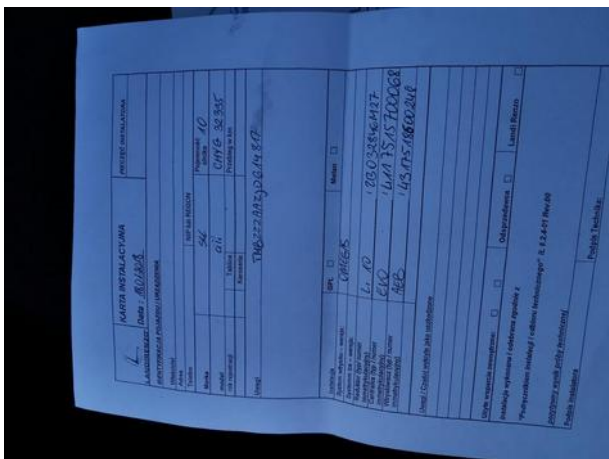
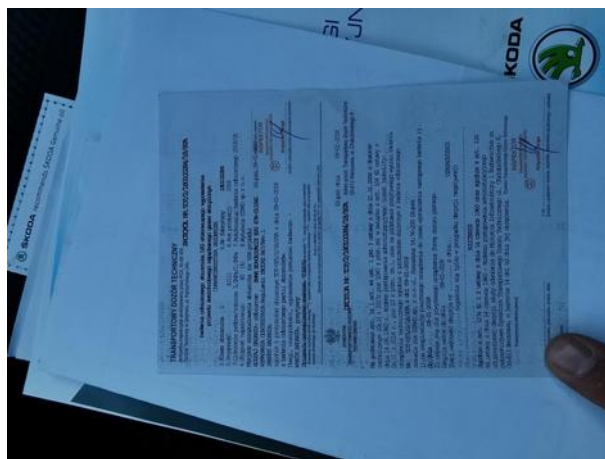
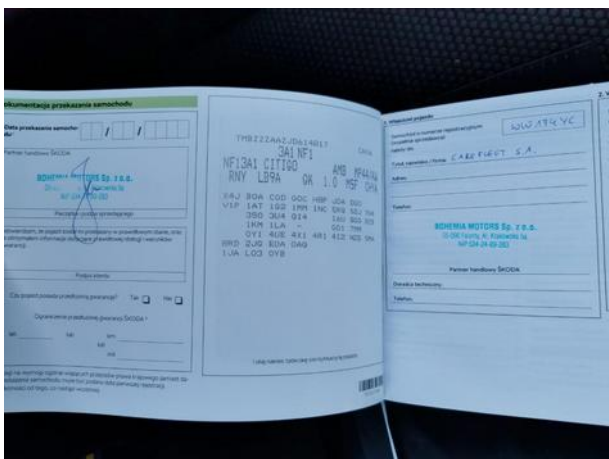

Dokumentacja fotograficzna do opinii CFM202112050

