**„Moto-Expert Marcin Stachurka"**
Moto-Expert Marcin Stachurka
51-519 Wrocław, ul. Gitarowa 37

**OCENA TECHNICZNA**
**Nr CFM202201130**
**Data badania – 21 stycznia 2022**r.
**Rzeczoznawca - Marcin Stachurka**

| | |
|---|---|
| **Zleceniodawca:** | Carefleet S.A. |
| **Adres:** | ul. Legnicka 48 bud. C-D, 54-202 Wrocław |
| **Zakres oceny:** | Określenie wartości pojazdu dla potrzeb sprzedaży w trybie przetargu. |

**Dane techniczne:**
Nr rejestracyjny: DW3N948

Marka pojazdu: SKODA
Model: FABIA 1.4 TDI AMBITION
Kolor: CZERWONY

Oznaczenie: SKODA FABIA 1.4 TDI AMBITION HATCHBACK
Rodzaj nadwozia: Hatchback
Rodzaj pojazdu: OSOBOWY
Liczba drzwi: 5
Liczba miejsc: 5
Wskazania licznika [km]: 129876
Nr fabryczny (VIN): TMBET6NJ1HZ195146
Rok produkcji: 2017
Rok produkcji – uwaga: Pojazd z polskiej sieci dealerskiej.
Masa całkowita (kg): 1620
Masa własna (kg): 1090
Rodzaj paliwa: Olej napędowy
Norma EURO: 6
Typ silnika: ZS
Układ/liczba cyl.: R-3
Pojemność [$cm^3$]: 1422
Moc [kW]: 77.00

Data pierwszej rejestracji w kraju: 21.07.2017

Pojazd zbadano w Magnicach k/Wrocławia na parkingu EFL S.A. w obecności zleceniodawcy.

**<u>UWAGI:</u>**

| | |
|---|---|
| Pojazd zarejestrowany na: | CAREFLEET S.A.<br>PL. ORLĄT LWOWSKICH 1<br>53-605 WROCŁAW |

1. Dowód rejestracyjny: DR/BAN 3134024
2. Data następnego badania technicznego: 21.07.2022r.
3. Kluczyki ilość kompletów: 2 (Oba klucze z pilotami centralnego zamka.)
4. Dokumentacja eksploatacyjna pojazdu: instrukcja obsługi - brak, książka przeglądów - brak
5. 1. Termin badania technicznego: 21.07.2022.
   2. Brak książki serwisowej i instrukcji obsługi pojazdu.

**WYNIKI BADANIA :**

**I. Silnik stwierdzono:** Układ smarowania - poziom oleju na wskaźniku kontrolnym – powyżej min. Poziom cieczy w zbiorniku wyrównawczym układu chłodzenia – powyżej min. Rozruch oraz praca silnika w warunkach parkingowych w normie. Komora silnika zabrudzona eksploatacyjnie. Zaleca się sprawdzenie pracy silnika w warunkach drogowych. Aktywny komunikat "przegląd teraz".

**II. Podwozie stwierdzono:** Działanie układu hamulcowego i kierowniczego w warunkach parkingowych w normie. Układ wydechowy – pokryty korozją. Zaleca się sprawdzenie układów podwozia pojazdu w warunkach drogowych.

**III. Układ przeniesienia napędu stwierdzono:** Skrzynia biegów – manualna 5 biegowa. Działanie skrzyni biegów w warunkach parkingowych w normie. Napęd na oś przednią. Zaleca się sprawdzenie układów przeniesienia napędu w warunkach warsztatowych i wykonanie przeglądu. Obręcze kół - stalowe 5 sztuk. Kołpaki kół - 4 sztuki.

**IV. Nadwozie stwierdzono:** Barwa nadwozia – czerwona. Zderzak przedni – drobne zarysowania i odpryski lakieru na poszyciu zewnętrznym. Szyba czołowa – drobne odpryski na powierzchni zewnętrznej. Pokrywa komory silnika – rozdarte wygłuszenie, drobne zarysowania i odpryski powłoki lakierowej. Błotnik prawy – drobne zarysowania. Drzwi prawe przednie – drobne zarysowania. Drzwi prawe tylne – zagięcie o średnicy ok 15mm, drobne zarysowania. Poszycie tylne boku prawego – drobne zarysowania. Próg prawy - zagięcie na odcinku ok 40mm. Zderzak tylny – drobne zarysowania. Drzwi tyłu nadwozia – drobne zarysowania. Poszycie tylne boku lewego – drobne zarysowania. Drzwi lewe tylne – drobne zarysowania. Drzwi lewe przednie – zagięcie punktowe, drobne zarysowania. Błotnik lewy – drobne zarysowania. Dach – drobne zarysowania. Powiększona grubość powłoki lakierowej pokrywy komory silnika: do 310um, błotnika prawego: do 260um, drzwi prawych przednich: do 160um, słupków przednich: do 280um, błotnika lewego: do 280um, dachu: do 240um. Zmierzona grubość powłoki lakierowej pozostałych zewnętrznych metalowych elementów nadwozia: do 120um.

**V. Wnętrze stwierdzono:** Deska rozdzielcza i poszycia tapicerskie wnętrza pojazdu – miejscowe zarysowania z ubytkami tworzywa. Poszycia tapicerskie foteli przednich, kanapy tylnej, wykładzin podłogi i podsufitki – miejscowo zabrudzone. Układ klimatyzacji wymaga sprawdzenia szczelności, uzupełnienia czynnika roboczego oraz oczyszczenia parownika i układu dolotowego powietrza do wnętrza. Tapicerka drzwi lewych tylnych - głębokie zarysowanie. Tapicerka drzwi tyłu nadwozia - głębokie zarysowanie. Uszkodzone skórzane pokrycie dźwigni hamulca postojowego.

**VI. Wyposażenie, stwierdzono:** Szyby drzwi przednich sterowane elektrycznie.
Radioodtwarzacz fabryczny.
Limiter prędkości.

**VII. Wyposażenie dodatkowe:**

- ABS
- Alarm
- Czujniki ciśnienia w ogumieniu
- ESP - układ stabilizacji toru jazdy
- Immobilizer
- Kierownica skórzana
- Kierownica wielofunkcyjna
- Klimatyzacja
- Lusterka boczne regulowane elektrycznie i ogrzewane
- Poduszka kierowcy
- Poduszka Pasażera

- Poduszki boczne
- Poduszki-System kurtyn
- Światła do jazdy dziennej
- Światła przeciwmgielne
- Wspomaganie układu kierowniczego
- Zamek centralny zdalnie sterowany
- Zderzaki w kolorze nadwozia

**VIII. Ogumienie :**

| Opona | Producent | Rozmiar | Stopień zużycia (szacunkowo) |
|---|---|---|---|
| Lewy przód | Bridgestone EP150 | 185/60R15 | 50% |
| Prawy przód | Bridgestone EP150 | 185/60R15 | 50% |
| Lewy tył | Firestone Roadhawk | 185/60R15 | 30% |
| Prawy tył | Firestone Roadhawk | 185/60R15 | 30% |
| Zapas | Bridgestone EP150 | 185/60R15 | 10% |

---

Sporządzono w 2 egzemplarzach. Do oceny dołączono 66 fotografii cyfrowych.

**Niniejsza opinia nie jest ekspertyzą stanu technicznego pojazdu ani gwarancją niezawodności zespołów i podzespołów pojazdu, została sporządzona wyłącznie na podstawie oględzin w warunkach istniejących w miejscu badania. Opinia określa wyłącznie szacunkową wartość rynkową pojazdu i może być wykorzystana tylko przez zlecającego. Sporządzający opinię zastrzega się, ze nie ponosi odpowiedzialności za wady ukryte pojazdu, wady prawne, błędy w dokumentacji pojazdu i błędy montażu. Opinia została sporządzona bezstronnie.**

Rzeczoznawca , data: 25 stycznia 2022

…….

Dokumentacja fotograficzna do opinii CFM202201130

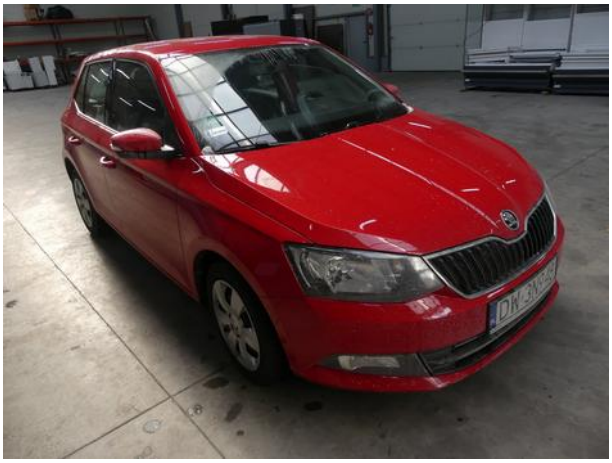

Dokumentacja fotograficzna do opinii CFM202201130

Dokumentacja fotograficzna do opinii CFM202201130

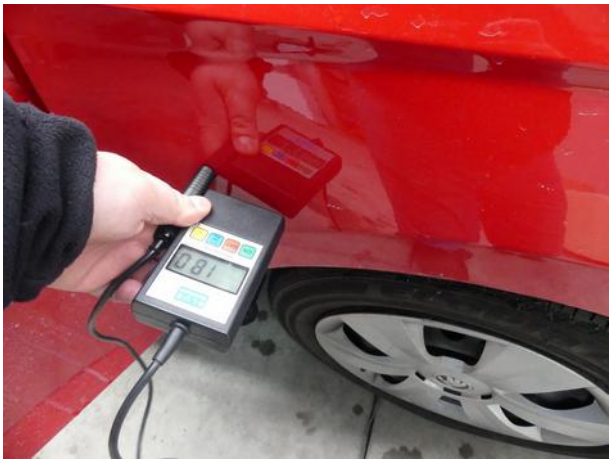

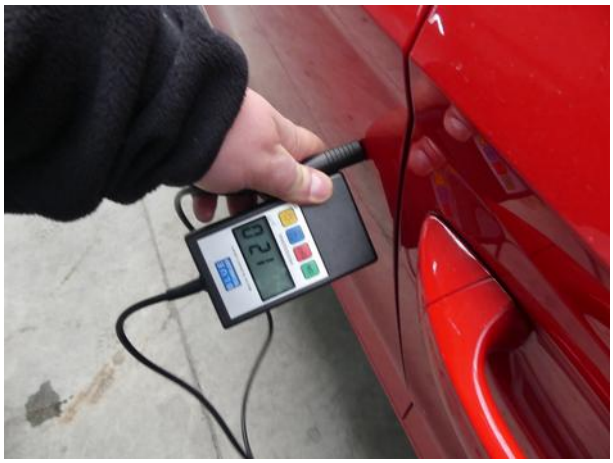

Dokumentacja fotograficzna do opinii CFM202201130

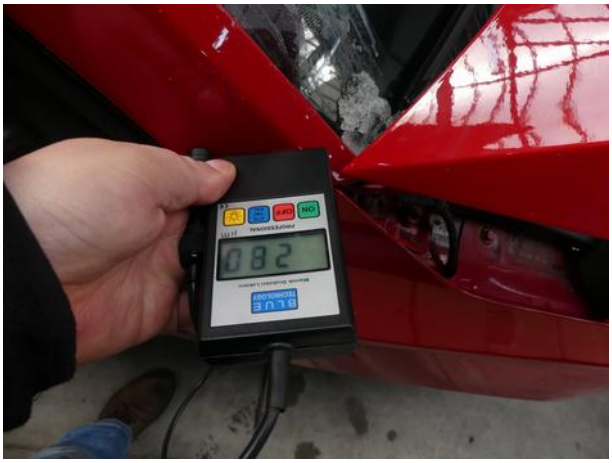

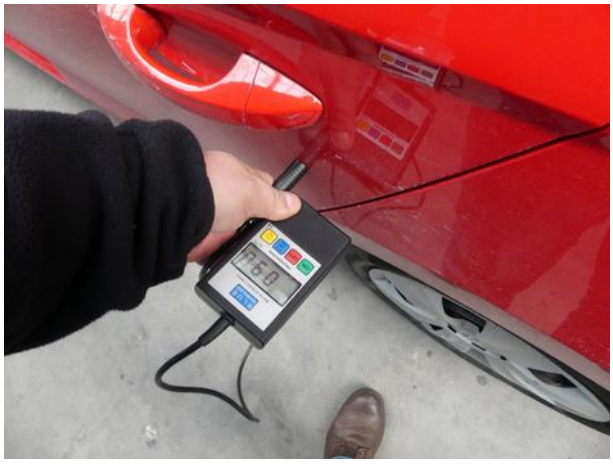

Dokumentacja fotograficzna do opinii CFM202201130

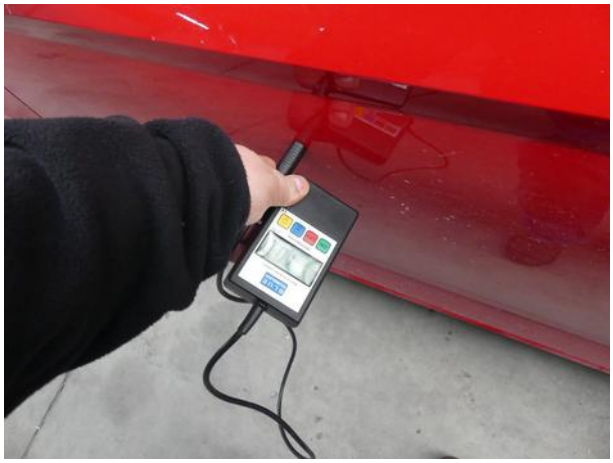

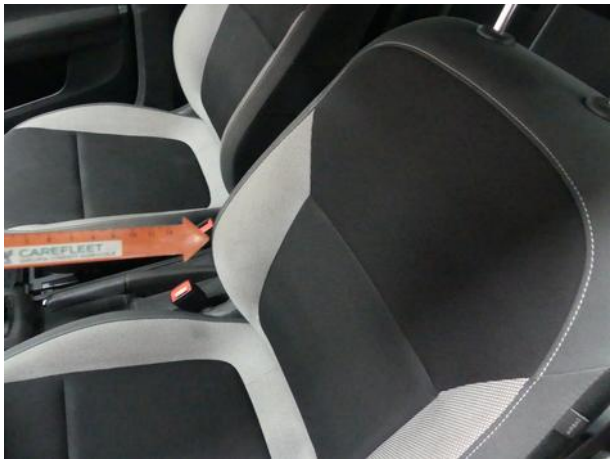

Dokumentacja fotograficzna do opinii CFM202201130

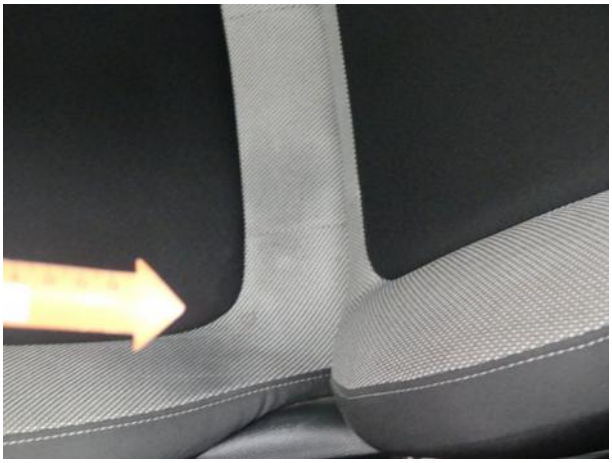

Dokumentacja fotograficzna do opinii CFM202201130

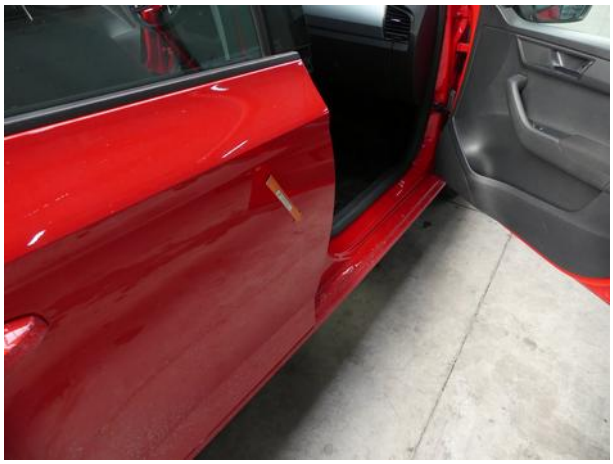

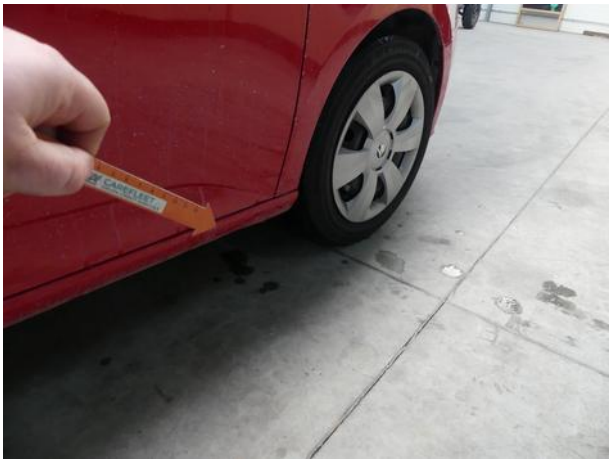

Dokumentacja fotograficzna do opinii CFM202201130

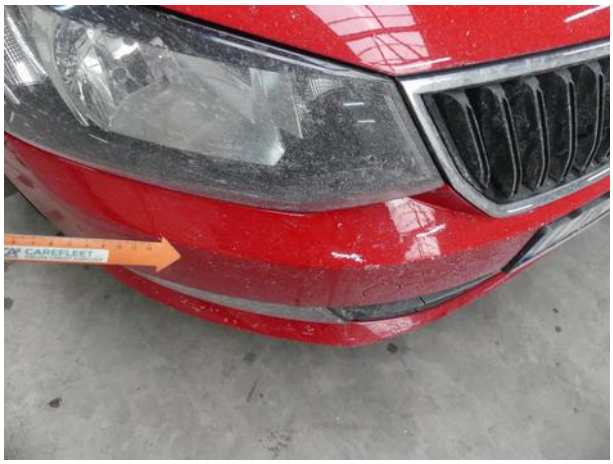

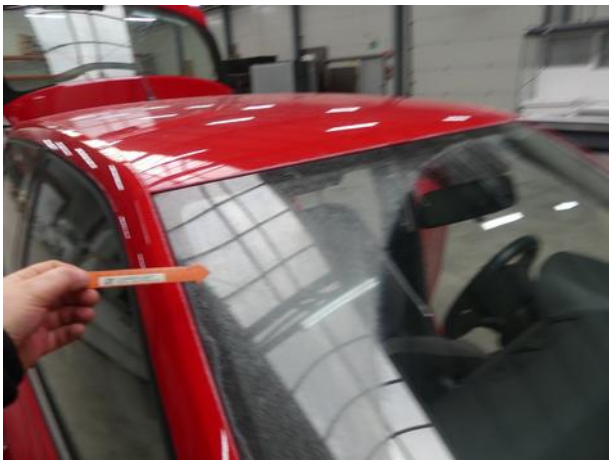

Dokumentacja fotograficzna do opinii CFM202201130